

**Análisis
de cumplimiento de los indicadores
de desempeño de los programas
aprobados en el presupuesto de
egresos del estado para el ejercicio
fiscal 2016
cuarto trimestre**

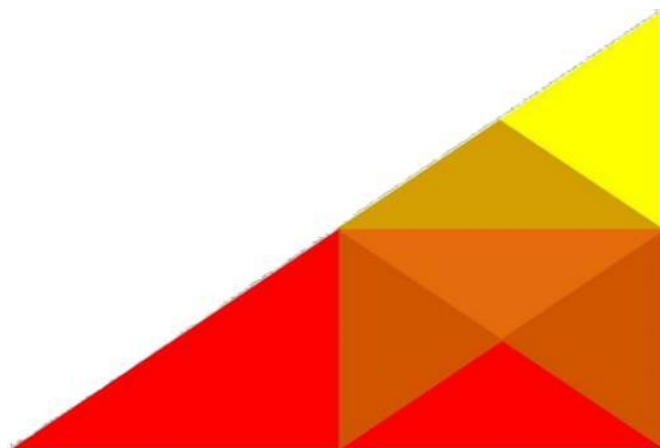

Antecedente jurídico

En el marco de la Gestión para Resultados y con fundamento en los artículos 107 fracción I, segundo párrafo, 110 y 111 de la Ley Federal de Presupuesto y Responsabilidad Hacendaria (LFPRH); 16 fracción VII, 16 Bis fracción I, 17, 56 Bis fracción II de la Ley de Planeación del Estado de Tabasco, 2 y 3 fracción XIII del Decreto de Presupuesto General de Egresos del Estado de Tabasco para el Ejercicio Fiscal 2016 (PGEET 2016), se implementa en la presente administración el Presupuesto basado en Resultados (PbR), que se encamina a la alineación entre planeación, programación, presupuesto, control, ejercicio, seguimiento y evaluación del gasto público.

Por lo que el Sistema Estatal de Evaluación del Desempeño (SEED), es el compuesto de elementos que nos habilita a monitorear y evaluar, dando seguimiento a los programas presupuestarios y a las políticas públicas, a través del cumplimiento de metas y objetivos, con base en indicadores estratégicos y de gestión, a fin de mejorar los resultados de los mismos.

En cumplimiento a dicha normatividad y atendiendo a los conceptos de la Gestión basada en Resultados (GpR), se presenta la información que proporcionaron las dependencias y entidades de la Administración Pública Estatal (APE), órganos autónomos y poderes legislativo y judicial del Estado, acerca de los resultados alcanzados en el cumplimiento de las metas de los indicadores de desempeño, incluidos en las Matrices (MIR) de los programas presupuestarios (Pp) aprobados en el Presupuesto de Egresos 2016, en los términos de las disposiciones aplicables.

Análisis de cumplimiento de los indicadores de desempeño de los programas aprobados en el presupuesto de egresos del estado para el ejercicio fiscal 2016 cuarto trimestre

Con base en lo expuesto anteriormente, se da a conocer la información que proporcionaron los entes públicos estatales, acerca de los resultados alcanzados en el cumplimiento de las metas de los indicadores de desempeño incluidos en las Matrices de Indicadores para Resultados (MIR), de los programas presupuestarios (Pp) aprobados en el PGEET 2016, para el cuarto trimestre del año en los términos de las disposiciones aplicables.

El presente documento contiene un total de 164 MIR con una cantidad de 1,261 indicadores que fueron validados por la Dirección General de Evaluación del Desempeño y que para este cuarto trimestre muestran avances principalmente en sus indicadores de gestión, de estos al corte un total de 634 procesos ya fueron concluidos.

De las 164 matrices registradas en el sistema Hacienda Pública, para este cuarto trimestre el total de las mismas reportaron avances, lo que represento 100 por ciento de matrices que presentaron un progreso en sus indicadores de gestión, y que comparándolo con el 65 por ciento del primer trimestre, 77 de segundo trimestre y el 88 por ciento del tercer trimestre podemos observar una dinámica

Comportamiento de los Programas Presupuestarios y sus avances durante el ejercicio

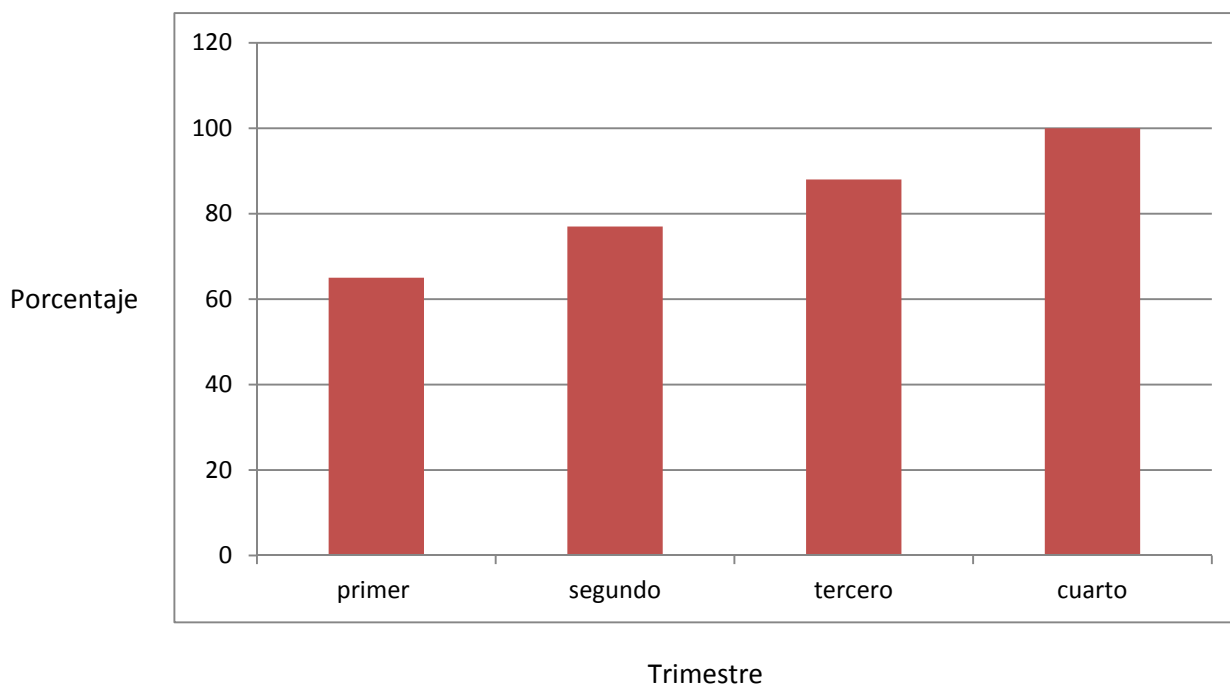

Lo anterior con base en la actualización y mejora de la información de desempeño, en los Criterios para la Revisión Concertación y Validación de la Matriz de Indicadores para Resultados de los programas presupuestarios, emitidos por el Consejo Estatal de Evaluación (CEE), y dados a conocer a los 30 días del mes de julio del año 2013, en reunión de trabajo con los diferentes entes y publicado en el portal del CEE para su consulta y cumplimiento.

Programas presupuestarios (Pp) seleccionados.

Modalidad	Descripción	Cantidad	Porcentaje
K	Proyectos de inversión	59	35.97
E	Prestación de Servicios públicos	58	35.36
F	Promoción y Fomento	27	16.46
P	Planeación, Seguimiento y evaluación de políticas públicas	11	6.71
M	Apoyo Administrativo	4	2.48
N	Desastres Naturales	2	1.22
O	Apoyo al Mejoramiento de la Gestión Pública	1	0.6
G	Regulación y Supervisión	1	0.6
J	Seguridad Social	1	0.6
		164	100%

Distribución de los Programas Presupuestarios

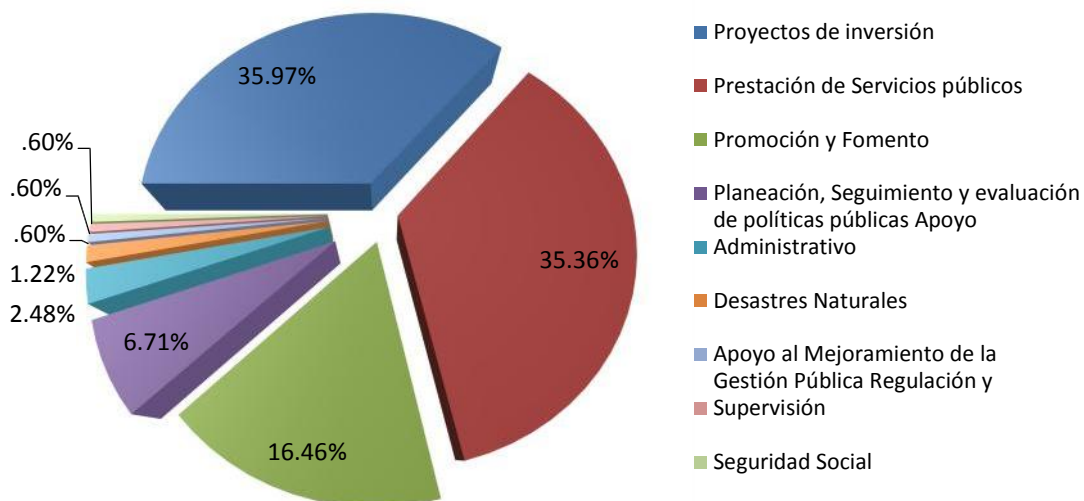

Para este cuarto trimestre del año se puede observar un incremento en los programas presupuestarios encaminados a proyectos de inversión que presta el Gobierno del Estado, tendencia que es congruente con lo avanzado del ejercicio presupuestario, de los 164 programas descritos anteriormente, los entes públicos registraron un total de 1,261 indicadores.

Considerando que estos avances corresponden al cuarto trimestre del año es importante mencionar lo siguiente:

Existen indicadores que no reportan avances por las siguientes razones:

1.-Existen indicadores que no reportaron avances al periodo, debido a que su frecuencia de medición es mayor (semestral, anual, bienal, trianual, quinquenal y sexenal), lo que se explica por tratarse de indicadores estratégicos que miden impactos sociales o económicos que se alcanzan en el mediano y largo plazo.

2.-Algunas acciones de los programas de los sectores agropecuario y medioambiental se realizan de acuerdo con los calendarios de los ciclos agrícolas y de lluvia, y algunos indicadores del sector educativo se miden conforme al ciclo escolar.

3.-Los resultados de la ejecución y operación de los programas presupuestarios relacionados principalmente con programas y proyectos de inversión, no se generan de manera simultánea con el ejercicio.

A continuación se detallan los indicadores que forman parte del sistema estatal de desempeño SEED de manera particular con su matriz completa, los casilleros que no contienen dato o avance en su indicador tienen que ver con su periodicidad que es anual y reportaran avance al final del año presupuestario.

CENTRAL DE ABASTO DE VILLAHERMOSA

ID: AB-1021201F007-793

AVANCES DE INDICADORES

Nivel	Objetivo	Indicador	Porcentaje de Avances		
Fin	Contribuir a ampliar la capacidad del sistema de abasto y logística en el Estado de Tabasco mediante la mejora de la infraestructura para incremento en la comercialización.	Nombre: Tasa de variación de toneladas de productos comercializados Periodicidad: Anual	Periodo	Meta	Avance
			1	5	0
			Totales:		
Propósito	El sistema de abasto y logística de Tabasco amplía su capacidad.	Nombre: Tasa de variación de toneladas desplazadas Periodicidad: Anual	Periodo	Meta	Avance
			1	5	0
			Totales:		
Componente	Infraestructura para el abasto rehabilitada.	Nombre: Porcentaje de metros cuadrados rehabilitados Periodicidad: Trimestral	Periodo	Meta	Avance
			1	25	0
			2	25	0
			3	25	0
			4	25	0
			Totales:		
Actividad	Modernización del tianguis campesino.	Nombre: Porcentaje del avance de mantenimientos	Periodo	Meta	Avance
			1	25	0
			2	25	0
			3	25	0
			4	25	0

CENTRAL DE ABASTO DE VILLAHERMOSA

ID: AB-1021201F007-793

AVANCES DE INDICADORES

Nivel		Objetivo	Indicador	Porcentaje de Avances		
Actividad	Modernización del tianguis campesino.		Nombre: Porcentaje del avance de mantenimientos Periodicidad: Trimestral	Totales:		
Actividad	Mejoramiento de infraestructura de estacionamientos y vialidades.		Nombre: Porcentaje de metros cuadrados pavimentados Periodicidad: Anual	Periodo	Meta	Avance
				1	20	0
				Totales:		
Actividad	Rehabilitación integral del sistema eléctrico e iluminación.		Nombre: Porcentaje de sistemas eléctricos rehabilitados Periodicidad: Anual	Periodo	Meta	Avance
				1	20	0
				Totales:		
Actividad	Rehabilitación de los locales comerciales e infraestructura de servicios complementarios.		Nombre: Porcentaje de avance de mantenimientos Periodicidad: Trimestral	Periodo	Meta	Avance
				1	25	0
				2	25	0
				3	25	0
				4	25	0
				Totales:		
Actividad	Renovación del sistema logístico y mobiliario de la disposición de desechos sólidos.		Nombre: Porcentaje de unidades logística renovadas Periodicidad: Anual	Periodo	Meta	Avance
				1	100	0
				Totales:		

CENTRAL DE ABASTO DE VILLAHERMOSA

ID: AB-1021201F007-793

AVANCES DE INDICADORES

Nivel	Objetivo	Indicador	Porcentaje de Avances		
Actividad	Renovación del sistema logístico y mobiliario de la disposición de desechos sólidos.	Nombre: Porcentaje de unidades logística renovadas Periodicidad: Anual	Periodo	Meta	Avance
			1	100	0
			Totales:		

CENTRAL DE MAQUINARIA DE TABASCO

ID: CM-021001K024-883

AVANCES DE INDICADORES

Nivel	Objetivo	Indicador	Porcentaje de Avances		
Fin	Contribuir a la construcción y mantenimiento de la obra pública social del estado, a través del equipamiento de las unidades administrativas para su mejor desempeño.	Nombre: Promedio de población beneficiada Periodicidad: Anual	Periodo	Meta	Avance
			1	100	100
			Totales:		
Propósito	La Central de Maquinaria de Tabasco cuenta con los bienes muebles para su adecuado desempeño y cumplimiento de sus objetivos.	Nombre: Porcentaje de unidades administrativas beneficiadas Periodicidad: Anual	Periodo	Meta	Avance
			1	100	100
			Totales:		
Componente 1	Bienes muebles adquiridos y operando en las unidades administrativas.	Nombre: Porcentaje de bienes muebles adquiridos Periodicidad: Semestral	Periodo	Meta	Avance
			1	33	66
			2	100	100
			Totales:		
Actividad 1.1	Adquisición de bienes muebles.	Nombre: Porcentaje de adquisiciones realizadas Periodicidad: Trimestral	Periodo	Meta	Avance
			1	0	0
			2	33	66
			3	66	100
			4	100	100
			Totales:		

CENTRAL DE MAQUINARIA DE TABASCO

ID: CM-026001K023-1930

AVANCES DE INDICADORES

Nivel	Objetivo	Indicador	Porcentaje de Avances		
Fin	Contribuir a la construcción y mantenimiento de la obra pública social del estado, a través del equipamiento de las unidades administrativas para su mejor desempeño.	Nombre: Promedio de población beneficiada. Periodicidad: Anual	Periodo	Meta	Avance
			1	100	100
			Totales:		
Propósito	La Central de Maquinaria de Tabasco cuenta con los equipos tecnológicos para su adecuado desempeño y cumplimiento de sus objetivos.	Nombre: Porcentaje de unidades administrativas beneficiadas Periodicidad: Anual	Periodo	Meta	Avance
			1	100	100
			Totales:		
Componente 1	Equipos tecnológicos adquiridos y operando en las unidades administrativas.	Nombre: Porcentaje de equipos tecnológicos adquiridos Periodicidad: Semestral	Periodo	Meta	Avance
			1	0	0
			2	100	100
			Totales:		
Actividad 1.1	Adquisición de equipos tecnológicos para mejorar el desempeño de las unidades administrativas.	Nombre: Porcentaje de adquisiciones realizadas Periodicidad: Trimestral	Periodo	Meta	Avance
			1	0	0
			2	0	0
			3	100	70
			4	100	100
			Totales:		

CENTRO DE INTERPRETACIÓN Y CONVIVENCIA CON LA NATURALEZA (YUMKÁ)

ID: YU-015097K024-945

AVANCES DE INDICADORES

Nivel	Objetivo	Indicador	Porcentaje de Avances		
Fin	Contribuir al aumento de ingresos por cobro de entradas al Centro de interpretación y convivencia con la naturaleza "YUMKA"	Nombre: Tasa de variación de ingreso por venta de boletos Periodicidad: Anual	Periodo	Meta	Avance
			1	100	0
			Totales:		
Propósito	Eficientar las áreas operativas y administrativas del centro de interpretación y convivencia con la naturaleza "yumka"	Nombre: Porcentaje de áreas beneficiadas Periodicidad: Anual	Periodo	Meta	Avance
			1	95	0
			Totales:		
Componente 1	Adquisición y mantenimiento de equipos para la mejora y conservación del centro de interpretación y convivencia con la naturaleza "YUMKA"	Nombre: Porcentaje de adquisicion de equipos Periodicidad: Semestral	Periodo	Meta	Avance
			1	50	10
			2	100	0
			Totales:		
Actividad 1.1	Mantenimiento y recuperación del parque vehicular para usos de las áreas operativas del Centro de interpretación y convivencia con la naturaleza "YUMKA"	Nombre: Porcentaje de operación de vehículos Periodicidad: Semestral	Periodo	Meta	Avance
			1	50	42
			2	100	0
			Totales:		
Actividad 1.2	Compra de dos Nissan y una Urban de pasajeros	Nombre: Adquisición de Vehiculos Periodicidad: Anual	Periodo	Meta	Avance
			1	60	0
			Totales:		

CENTRO DE INTERPRETACIÓN Y CONVIVENCIA CON LA NATURALEZA (YUMKÁ)

ID: YU-015097K024-945

AVANCES DE INDICADORES

Nivel	Objetivo	Indicador	Porcentaje de Avances		
Actividad 1.2	Compra de dos Nissan y una Urban de pasajeros	Nombre: Adquisición de Vehiculos Periodicidad: Anual	Periodo	Meta	Avance
			1	60	0
			Totales:		

CENTRO DE INTERPRETACIÓN Y CONVIVENCIA CON LA NATURALEZA (YUMKÁ)

ID: YU-1015098E004-946

AVANCES DE INDICADORES

Nivel	Objetivo	Indicador	Porcentaje de Avances		
Fin	Contribuir a la mejora de los servicios públicos que se ofrece a los tabasqueños, mediante la mejora e incremento de la calidad en los servicios y las atracciones con que cuenta el centro de interpretación y convivencia con la naturaleza "YUMKA".	Nombre: Tasa de variación de numero de visitantes	Periodo	Meta	Avance
		Periodicidad: Anual	1	100	100
			Totales:		
Propósito	Incrementar el numero de visitas programadas a través de la planeacion, implementacion y divulgación de nuevas actividades recreativas.	Nombre: Porcentaje de visitas programadas.	Periodo	Meta	Avance
		Periodicidad: Trimestral	1	25	24
			2	50	36.5
			3	75	50
			4	100	100
			Totales:		
Componente 2	Incrementar el numero de actividades recreativas que ofrece al visitante el centro de interpretación y convivencia con la naturaleza "YUMKA"	Nombre: Indice de Incremento de la población (animales)	Periodo	Meta	Avance
		Periodicidad: Trimestral	1	30	30
			2	70	65
			3	87	87
			4	100	100
		Totales:			
		Nombre: Incremento de Actividades recreativas	Periodo	Meta	Avance
			1	25	25
			2	50	40

CENTRO DE INTERPRETACIÓN Y CONVIVENCIA CON LA NATURALEZA (YUMKÁ)

ID: YU-1015098E004-946

AVANCES DE INDICADORES

Nivel	Objetivo	Indicador	Porcentaje de Avances											
Componente 2	Incrementar el numero de actividades recreativas que ofrece al visitante el centro de interpretación y convivencia con la naturaleza "YUMKA"	Nombre: Incremento de Actividades recreativas Periodicidad: Trimestral	<table border="1"> <thead> <tr> <th>Periodo</th> <th>Meta</th> <th>Avance</th> </tr> </thead> <tbody> <tr> <td>3</td> <td>75</td> <td>60</td> </tr> <tr> <td>4</td> <td>100</td> <td>100</td> </tr> </tbody> </table>	Periodo	Meta	Avance	3	75	60	4	100	100		
Periodo	Meta	Avance												
3	75	60												
4	100	100												
Totales:														
Actividad 1.1	Modernización y mantenimiento en el habitat de las distintas especies que habitan el Centro de interpretación y convivencia con la naturaleza "YUMKA2"	Nombre: Porcentaje de mantenimiento a las distintas áreas Periodicidad: Semestral	<table border="1"> <thead> <tr> <th>Periodo</th> <th>Meta</th> <th>Avance</th> </tr> </thead> <tbody> <tr> <td>1</td> <td>50</td> <td>50</td> </tr> <tr> <td>2</td> <td>100</td> <td>100</td> </tr> </tbody> </table>	Periodo	Meta	Avance	1	50	50	2	100	100		
Periodo	Meta	Avance												
1	50	50												
2	100	100												
Totales:														

CENTRO DE INTERPRETACIÓN Y CONVIVENCIA CON LA NATURALEZA (YUMKÁ)

ID: YU-012001K023-1958

AVANCES DE INDICADORES

Nivel	Objetivo	Indicador	Porcentaje de Avances																				
Fin	Eficiencia en las operaciones administrativas en taquilla, tiendas y Dirección Administrativa, para ofrecer un buen servicios a las personas externa y interna de este centro de interpretación y convivencia con la naturaleza YUMKA	Nombre: Porcentaje de Unidades Administrativas equipadas Periodicidad: Trimestral	<table border="1"> <thead> <tr> <th>Periodo</th> <th>Meta</th> <th>Avance</th> </tr> </thead> <tbody> <tr> <td>1</td> <td>0</td> <td>0</td> </tr> <tr> <td>2</td> <td>0</td> <td>0</td> </tr> <tr> <td>3</td> <td>0</td> <td>0</td> </tr> <tr> <td>4</td> <td>100</td> <td>100</td> </tr> <tr> <td colspan="2">Totales:</td> <td></td> </tr> </tbody> </table>	Periodo	Meta	Avance	1	0	0	2	0	0	3	0	0	4	100	100	Totales:				
Periodo	Meta	Avance																					
1	0	0																					
2	0	0																					
3	0	0																					
4	100	100																					
Totales:																							
Propósito	Se realiza la modernización de las áreas administrativas , de taquilla y tiendas para el fortalecimiento, operatividad y desarrollo del Centro de Interpretación y Convivencia con la Naturaleza YUMKA´	Nombre: Porcentaje de áreas administrativas beneficiadas Periodicidad: Trimestral	<table border="1"> <thead> <tr> <th>Periodo</th> <th>Meta</th> <th>Avance</th> </tr> </thead> <tbody> <tr> <td>1</td> <td>0</td> <td>0</td> </tr> <tr> <td>2</td> <td>0</td> <td>0</td> </tr> <tr> <td>3</td> <td>0</td> <td>0</td> </tr> <tr> <td>4</td> <td>100</td> <td>100</td> </tr> <tr> <td colspan="2">Totales:</td> <td></td> </tr> </tbody> </table>	Periodo	Meta	Avance	1	0	0	2	0	0	3	0	0	4	100	100	Totales:				
Periodo	Meta	Avance																					
1	0	0																					
2	0	0																					
3	0	0																					
4	100	100																					
Totales:																							
Componente 1	Equipos de computos y software entregados	Nombre: Porcentaje de bienes muebles y software adquiridos Periodicidad: Semestral	<table border="1"> <thead> <tr> <th>Periodo</th> <th>Meta</th> <th>Avance</th> </tr> </thead> <tbody> <tr> <td>1</td> <td>50</td> <td>0</td> </tr> <tr> <td>2</td> <td>50</td> <td>100</td> </tr> <tr> <td colspan="2">Totales:</td> <td></td> </tr> </tbody> </table>	Periodo	Meta	Avance	1	50	0	2	50	100	Totales:										
Periodo	Meta	Avance																					
1	50	0																					
2	50	100																					
Totales:																							
Actividad	Adquisición de bienes muebles (Equipos de computo y software de taquilla).																						

CENTRO DE INTERPRETACIÓN Y CONVIVENCIA CON LA NATURALEZA (YUMKÁ)

ID: YU-012001K023-1958

AVANCES DE INDICADORES

Nivel		Objetivo	Indicador	Porcentaje de Avances		
Actividad	Adquisición de bienes muebles (Equipos de computo y software de taquilla).		Nombre: Inversión ejercida para bienes muebles y software	Periodo	Meta	Avance
				1	50	0
				2	50	100
			Periodicidad: Semestral	Totales:		

CENTRO DE INTERPRETACIÓN Y CONVIVENCIA CON LA NATURALEZA (YUMKÁ)

ID: YU-016158K025-1988

AVANCES DE INDICADORES

Nivel	Objetivo	Indicador	Porcentaje de Avances		
Fin	Proporcionar un servicio completo, sin interrupciones y de calidad a los visitantes y a la vez el funcionamiento correcto de todas las areas del parque para su correcta eficiencia	Nombre: Porcentaje areas con electricidad Periodicidad: Semestral	Periodo	Meta	Avance
			1	50	50
			2	50	0
			Totales:		
Propósito	Proveer de forma ininterrumpida energía eléctrica a todo el CICN YUMKA durante todo el año	Nombre: Porcentaje de Areas con energia electrica Periodicidad: Trimestral	Periodo	Meta	Avance
			1	25	25
			2	25	25
			3	25	25
			4	25	0
			Totales:		
Componente	Equipo de sistema de energía electrica fotovoltaica con paneles solares instalados en el C.I.C.N. YUMKA`	Nombre: Porcentaje de equipo fotovoltaico instalados Periodicidad: Anual	Periodo	Meta	Avance
			1	100	0
			Totales:		
Actividad	Adquisición de un equipo de sistema foto voltaico con paneles solares para las caídas de corrientes electricas	Nombre: Porcentaje de Inversion ejercido Periodicidad: Anual	Periodo	Meta	Avance
			1	100	0
			Totales:		

COLEGIO DE BACHILLERES DE TABASCO

ID: BA-1012080E008-789

AVANCES DE INDICADORES

Nivel		Objetivo	Indicador	Porcentaje de Avances		
Fin	Contribuir a establecer servicios educativos de calidad que aseguren el desarrollo integral de las personas, sus capacidades, competencias y habilidades para su incorporación a la vida productiva a través de una oferta educativa más cercana y accesible a los jóvenes.	Nombre: Porcentaje de alumnos egresados	Periodicidad: Anual	Periodo	Meta	Avance
				1	58	63.63
				Totales:		
Propósito	Ampliar la cobertura de los servicios de educación media superior en el estado.	Nombre: Tasa de variación de captación de alumnos	Periodicidad: Anual	Periodo	Meta	Avance
				1	2.3	2.1
				Totales:		
Componente 1	Educación media superior cubierta a través del organismo descentralizado estatal Colegio de Bachilleres de Tabasco, para la atención de jóvenes en edad de 16 a 18 años en el Estado.	Nombre: Porcentaje de alumnos atendidos	Periodicidad: Semestral	Periodo	Meta	Avance
				1	0	0
				2	54	57.21
				Totales:		
Actividad 1.1	Mejorar el servicio educativo del Colegio de Bachilleres de Tabasco, mediante la ejecución de programas de capacitación al personal docente.	Nombre: Proporción de capacitación al personal docente	Periodicidad: Trimestral	Periodo	Meta	Avance
				1	15	15
				2	30	25
				3	40	39
				4	50	49
				Totales:		
Actividad 1.2	Ampliar la cobertura de los servicios de educación media superior por el Colegio de Bachilleres de Tabasco, mediante el apoyo a los jóvenes					

COLEGIO DE BACHILLERES DE TABASCO

ID: BA-1012080E008-789

AVANCES DE INDICADORES

Nivel		Objetivo	Indicador	Porcentaje de Avances		
Actividad 1.2	gratuitos.		Nombre: Proporción de apoyo a alumnos Periodicidad: Semestral	Periodo	Meta	Avance
				1	50	50
				2	50	50
				Totales:		
Actividad 1.3	Aumentar el aprovechamiento de los servicios educativos por los alumnos del Colegio de Bachilleres, mediante implementar consultorios psico-pedagógicos en los planteles oficiales del subsistema.		Nombre: Proporción consultorio psico-pedagógicos Periodicidad: Trimestral	Periodo	Meta	Avance
				1	25	25
				2	25	25
				3	25	25
				4	25	25
				Totales:		
Actividad 1.4	Mejorar el aprovechamiento en el proceso enseñanza-aprendizaje de la educación media superior en el Colegio de Bachilleres de Tabasco, mediante el apoyo de dispositivos tecnológicos e informáticos a los jóvenes bachilleres.		Nombre: Proporción de apoyos tecnológicos Periodicidad: Anual	Periodo	Meta	Avance
				1	74	99.9
				Totales:		
Actividad 1.5	Reducir la deserción de la matrícula escolar del Colegio de Bachilleres de Tabasco, mediante la gestión de becas económicas para los alumnos inscritos.		Nombre: Proporción de alumnos beneficiados con becas económicas Periodicidad: Anual	Periodo	Meta	Avance
				1	60	67.1
				Totales:		
Actividad 1.6	Mejorar la calidad de los servicios prestados por el Colegio de Bachilleres de Tabasco, mediante la supervisión en la ejecución de los					

COLEGIO DE BACHILLERES DE TABASCO

ID: BA-1012080E008-789

AVANCES DE INDICADORES

Nivel	Objetivo	Indicador	Porcentaje de Avances		
Actividad 1.6	Mejorar la calidad de los servicios prestados por el Colegio de Bachilleres de Tabasco, mediante la supervisión en la ejecución de los proyectos de infraestructura autorizados por la federación.	Nombre: Porcentaje de operatividad del Colegio de Bachilleres de Tabasco Periodicidad: Trimestral	Periodo	Meta	Avance
			1	25	25
			2	25	25
			3	25	25
			4	25	25
			Totales:		

COLEGIO DE EDUCACIÓN PROFESIONAL TÉCNICA DEL ESTADO DE TABASCO

ID: CP-1012133E009-799

AVANCES DE INDICADORES

Nivel	Objetivo	Indicador	Porcentaje de Avances		
Fin	Contribuir a ofrecer servicios educativos de calidad que aseguren el desarrollo integral de los jóvenes, sus capacidades, competencias y habilidades, para su incorporación a la vida productiva mediante una formación de Profesionales Técnicos Bachilleres en constante proceso de mejora continua.	Nombre: Tasa de variación del empleo de egresados Periodicidad: Anual	Periodo 1	Meta 178	Avance 162 Totales:
Propósito	Egresados de Secundaria reciben educación profesional técnica bachiller y servicios educativos mediante una formación integral en la que se desarrollan habilidades y competencias en pertinencia con la realidad económica y desarrollo del Estado de Tabasco y la Región.	Nombre: Eficiencia Terminal Periodicidad: Anual	Periodo 1	Meta 62.24	Avance 61.32 Totales:
Componente 1	Formación pertinente y en constante mejora que garantiza la permanencia y continuidad de los jóvenes tabasqueños en sus estudios de Profesional Técnico Bachilleres.	Nombre: Índice de Transición Semestral Periodicidad: Anual	Periodo 1	Meta 80	Avance 73.16 Totales:
Actividad 1.1	Incorporación de los aspirantes egresados de secundaria del Municipio de Comalcalco.	Nombre: Porcentaje de Absorción Periodicidad: Anual	Periodo 1	Meta 5	Avance 5.1 Totales:
Actividad 1.2	Integración de la documentación y evidencia necesaria para el ingreso, permanencia y promoción de los planteles en el Sistema Nacional de Bachillerato.	Nombre: Índice de planteles que cubren los requisitos para transitar a la primera de las cuatro categorías del SNB. Periodicidad: Anual	Periodo 1	Meta 85.7	Avance 71 Totales:
Actividad 1.3	Los alumnos de los planteles de El Conalep Tabasco son atendidos mediante algún tipo de tutoría que permite reducir la reprobación y el abandono escolar				

COLEGIO DE EDUCACIÓN PROFESIONAL TÉCNICA DEL ESTADO DE TABASCO

ID: CP-1012133E009-799

AVANCES DE INDICADORES

Nivel	Objetivo	Indicador	Porcentaje de Avances		
Actividad 1.3	Los alumnos de los planteles de El Conalep Tabasco son atendidos mediante algún tipo de tutoría que permite reducir la reprobación y el abandono escolar	Nombre: Porcentaje del alumnado en planteles CONALEP que participan en programas de tutoría en la Entidad Federativa Periodicidad: Semestral	Periodo	Meta	Avance
			1	11.47	24.92
			2	12.85	26.5
			Totales:		

COLEGIO DE ESTUDIOS CIENTÍFICOS Y TECNOLÓGICOS DEL ESTADO DE TABASCO (CECYTE)

ID: CE-1012080E008-823

AVANCES DE INDICADORES

Nivel		Objetivo	Indicador	Porcentaje de Avances											
Fin	Contribuir a establecer servicios educativos de calidad que aseguren el desarrollo integral de las personas, sus capacidades, competencias y habilidades, para su incorporación a la vida productiva fomentando la participación en el Sistema Nacional de Bachillerato, y el incremento del Marco Curricular Común para fortalecer la profesión docente y directiva.	Nombre: Proporción de alumnos egresados dentro del Sector Productivo. Periodicidad: Anual	<table border="1"> <thead> <tr> <th>Periodo</th> <th>Meta</th> <th>Avance</th> </tr> </thead> <tbody> <tr> <td>1</td> <td>32</td> <td>20</td> </tr> <tr> <td colspan="3" style="text-align: right;">Totales:</td> </tr> </tbody> </table>	Periodo	Meta	Avance	1	32	20	Totales:					
Periodo	Meta	Avance													
1	32	20													
Totales:															
Propósito	Los estudiantes del CECYTE reciben educación de calidad y cuentan con amplio Marco Curricular común que sustenta la participación en el Sistema Nacional de Bachillerato.	Nombre: Proporción de alumnos en Planes de Carreras Alineados Periodicidad: Anual	<table border="1"> <thead> <tr> <th>Periodo</th> <th>Meta</th> <th>Avance</th> </tr> </thead> <tbody> <tr> <td>1</td> <td>100</td> <td>100</td> </tr> <tr> <td colspan="3" style="text-align: right;">Totales:</td> </tr> </tbody> </table>	Periodo	Meta	Avance	1	100	100	Totales:					
Periodo	Meta	Avance													
1	100	100													
Totales:															
Componente	5. Programa de vinculación y gestión con los sectores, implementado.	Nombre: Porcentaje de convenios firmados y en función. Periodicidad: Semestral	<table border="1"> <thead> <tr> <th>Periodo</th> <th>Meta</th> <th>Avance</th> </tr> </thead> <tbody> <tr> <td>1</td> <td>35</td> <td>30</td> </tr> <tr> <td>2</td> <td>70</td> <td>60</td> </tr> <tr> <td colspan="3" style="text-align: right;">Totales:</td> </tr> </tbody> </table>	Periodo	Meta	Avance	1	35	30	2	70	60	Totales:		
Periodo	Meta	Avance													
1	35	30													
2	70	60													
Totales:															
Componente	2. Desarrollo académico, logrado.	Nombre: Porcentaje de docentes certificados en Educación Media Superior. Periodicidad: Semestral	<table border="1"> <thead> <tr> <th>Periodo</th> <th>Meta</th> <th>Avance</th> </tr> </thead> <tbody> <tr> <td>1</td> <td>8</td> <td>7</td> </tr> <tr> <td>2</td> <td>16</td> <td>7</td> </tr> <tr> <td colspan="3" style="text-align: right;">Totales:</td> </tr> </tbody> </table>	Periodo	Meta	Avance	1	8	7	2	16	7	Totales:		
Periodo	Meta	Avance													
1	8	7													
2	16	7													
Totales:															
Componente	4. Infraestructura física y equipamiento, fortalecido.	Nombre: Porcentaje de planteles que cuentan con infraestructura física y equipamiento adecuado.	<table border="1"> <thead> <tr> <th>Periodo</th> <th>Meta</th> <th>Avance</th> </tr> </thead> <tbody> <tr> <td>1</td> <td>20</td> <td>20</td> </tr> <tr> <td>2</td> <td>40</td> <td>20</td> </tr> </tbody> </table>	Periodo	Meta	Avance	1	20	20	2	40	20			
Periodo	Meta	Avance													
1	20	20													
2	40	20													

COLEGIO DE ESTUDIOS CIENTÍFICOS Y TECNOLÓGICOS DEL ESTADO DE TABASCO (CECYTE)

ID: CE-1012080E008-823

AVANCES DE INDICADORES

Nivel	Objetivo	Indicador	Porcentaje de Avances		
Componente	4. Infraestructura física y equipamiento, fortalecido.	Nombre: Porcentaje de planteles que cuentan con infraestructura física y equipamiento adecuado. Periodicidad: Semestral	Totales:		
Componente	1. Servicios educativos y administrativos de calidad, Proporcionada.	Nombre: Porcentaje de satisfacción de usuarios internos y externos. Periodicidad: Semestral	Periodo	Meta	Avance
			1	30	30
			2	60	35
			Totales:		
Componente	3. Pertinencia de Planes y Programas de estudio, actualizado.	Nombre: Porcentaje de carreras pertinentes ofertadas. Periodicidad: Anual	Periodo	Meta	Avance
			1	100	100
			Totales:		
Actividad	4.1 Dar seguimiento a los programas de diagnóstico de necesidades y mantenimiento de mobiliario e infraestructura física.	Nombre: Porcentaje de programas realizados. Periodicidad: Trimestral	Periodo	Meta	Avance
			1	10	10
			2	20	20
			3	30	30
			4	40	35
			Totales:		
Actividad	3.3 Asistencia y participación de docentes en academias y eventos nacionales convocados.	Nombre: Porcentaje de convocatorias atendidas.	Periodo	Meta	Avance
			1	50	50

COLEGIO DE ESTUDIOS CIENTÍFICOS Y TECNOLÓGICOS DEL ESTADO DE TABASCO (CECYTE)

ID: CE-1012080E008-823

AVANCES DE INDICADORES

Nivel		Objetivo	Indicador	Porcentaje de Avances		
Actividad	3.3 Asistencia y participación de docentes en academias y eventos nacionales convocados.	Nombre: Porcentaje de convocatorias atendidas.	Periodicidad: Semestral	Periodo	Meta	Avance
				2	100	100
				Totales:		
Actividad	3.1 Solicitud de autorización de operación de planes y programas de estudio para la generación.	Nombre: Porcentaje de solicitud de autorización emitidas.	Periodicidad: Semestral	Periodo	Meta	Avance
				1	50	50
				2	100	100
				Totales:		
Actividad	2.3 Evaluación del desempeño aplicada en el marco de la Ley General del Servicio Profesional Docente.	Nombre: Porcentaje docentes participantes en la evaluación del desempeño.	Periodicidad: Semestral	Periodo	Meta	Avance
				1	30	0
				2	60	0
				Totales:		
Actividad	2.2 Cursos de capacitación y actualización al personal operados.	Nombre: Porcentaje cursos de capacitación y actualización realizados.	Periodicidad: Trimestral	Periodo	Meta	Avance
				1	3	0
				2	6	0
				3	9	6
				4	12	12
				Totales:		

COLEGIO DE ESTUDIOS CIENTÍFICOS Y TECNOLÓGICOS DEL ESTADO DE TABASCO (CECYTE)

ID: CE-1012080E008-823

AVANCES DE INDICADORES

Nivel		Objetivo	Indicador	Porcentaje de Avances		
Actividad	1.2 Seguimiento a los procedimientos jurídicos y revisión de manuales.	Nombre: Porcentaje de procedimientos administrativos atendidos.	Periodicidad: Trimestral	Periodo	Meta	Avance
				1	25	25
				2	50	50
				3	75	75
				4	100	90
				Totales:		
Actividad	1.3 Seguimiento a la atención de la demanda educativa.	Nombre: Porcentaje de captación de alumnos por plantel.	Periodicidad: Semestral	Periodo	Meta	Avance
				1	33	33
				2	67	70
				Totales:		
Actividad	2.1 Emisión de la convocatoria y registro de ingreso al Servicio Profesional Docente	Nombre: Porcentaje de aspirantes registrados.	Periodicidad: Semestral	Periodo	Meta	Avance
				1	30	30
				2	60	40
				Totales:		
Actividad	3.2 Solicitud de registro de operación de carreras profesionales en la Dirección General de Profesiones.	Nombre: Porcentaje de solicitud de registro de operación de carreras emitidas.		Periodo	Meta	Avance
				1	40	0
				2	82	82

COLEGIO DE ESTUDIOS CIENTÍFICOS Y TECNOLÓGICOS DEL ESTADO DE TABASCO (CECYTE)

ID: CE-1012080E008-823

AVANCES DE INDICADORES

Nivel	Objetivo	Indicador	Porcentaje de Avances		
Actividad	3.2 Solicitud de registro de operación de carreras profesionales en la Dirección General de Profesiones.	Nombre: Porcentaje de solicitud de registro de operación de carreras emitidas. Periodicidad: Semestral	Totales:		
Actividad	1.1 Gestiones administrativas para la adecuada operación del CECyTE.	Nombre: Porcentaje de gestiones administrativas realizadas. Periodicidad: Trimestral	Periodo	Meta	Avance
			1	25	20
			2	50	33
			3	75	70
			4	100	100
			Totales:		
Actividad	5.2 Implementación del Programa de Servicio Social y Práctica Profesional.	Nombre: Porcentaje de implemento del programa de práctica profesional. Periodicidad: Semestral	Periodo	Meta	Avance
			1	50	50
			2	100	70
			Totales:		
		Nombre: Porcentaje de implemento del programa de servicio social. Periodicidad: Trimestral	Periodo	Meta	Avance
			1	25	36
			2	50	50
			3	74	70
			4	94	72
			Totales:		

COLEGIO DE ESTUDIOS CIENTÍFICOS Y TECNOLÓGICOS DEL ESTADO DE TABASCO (CECYTE)

ID: CE-1012080E008-823

AVANCES DE INDICADORES

Nivel		Objetivo	Indicador	Porcentaje de Avances		
Actividad	5.2 Implementación del Programa de Servicio Social y Práctica Profesional.	Nombre: Porcentaje de implemento del programa de práctica profesional.	Periodicidad: Semestral	Periodo	Meta	Avance
				1	50	50
				2	100	70
				Totales:		
Actividad	5.3 Seguimiento del Programa de Formación Profesional.	Nombre: Porcentaje de alumnos en el Programa de Formación Profesional.	Periodicidad: Trimestral	Periodo	Meta	Avance
				1	25	36
				2	50	50
				3	74	70
				4	94	72
				Totales:		
Actividad	5.1 Aplicación del Programa de Seguimiento a Egresados.	Nombre: Porcentaje de alumnos en el Programa de Seguimiento de Egresados.		Periodo	Meta	Avance
				1	10	10
				2	20	20
				3	30	25

COLEGIO DE ESTUDIOS CIENTÍFICOS Y TECNOLÓGICOS DEL ESTADO DE TABASCO (CECYTE)

ID: CE-1012080E008-823

AVANCES DE INDICADORES

Nivel	Objetivo	Indicador	Porcentaje de Avances		
Actividad	5.1 Aplicación del Programa de Seguimiento a Egresados.	Nombre: Porcentaje de alumnos en el Programa de Seguimiento de Egresados. Periodicidad: Trimestral	Periodo	Meta	Avance
			4	48	50
			Totales:		

COMISIÓN DE RADIO Y TELEVISIÓN DE TABASCO

ID: RT-1013101E005-851

AVANCES DE INDICADORES

Nivel	Objetivo	Indicador	Porcentaje de Avances																
Fin	Contribuir al desarrollo equilibrado de los sectores público, social y privado en los ámbitos urbano y rural, reduciendo el rezago de la población mediante la ampliación de los sistemas de radio y televisión así como los servicios de las telecomunicaciones.	<p>Nombre: Porcentaje del territorio estatal con señal de radio en A.M.</p> <p>Periodicidad: Anual</p> <p>Nombre: Porcentaje del territorio estatal con señal satelital de televisión</p> <p>Periodicidad: Anual</p> <p>Nombre: Porcentaje del territorio estatal con señal de radio F.M.</p> <p>Periodicidad: Anual</p>	<table border="1"> <thead> <tr> <th>Periodo</th> <th>Meta</th> <th>Avance</th> </tr> </thead> <tbody> <tr> <td>1</td> <td>80</td> <td>80</td> </tr> </tbody> </table>	Periodo	Meta	Avance	1	80	80	<table border="1"> <thead> <tr> <th>Meta</th> <th>Avance</th> </tr> </thead> <tbody> <tr> <td>80</td> <td>80</td> </tr> </tbody> </table>	Meta	Avance	80	80	<table border="1"> <thead> <tr> <th colspan="2">Totales:</th> </tr> </thead> <tbody> <tr> <td></td> <td></td> </tr> </tbody> </table>	Totales:			
Periodo	Meta	Avance																	
1	80	80																	
Meta	Avance																		
80	80																		
Totales:																			
Propósito	La población del Estado de Tabasco recibe una señal ampliada y mejorada del sistema de radio y televisión, fomentando la identidad regional, el desarrollo social, económico y político, mejorando las formas de entretenimiento y recreación de la sociedad.	<p>Nombre: Cobertura potencial de la población del estado con señal de televisión</p> <p>Periodicidad: Anual</p> <p>Nombre: Cobertura potencial de la población estatal con señal de radio en Amplitud Modulada (A.M.)</p> <p>Periodicidad: Anual</p> <p>Nombre: Cobertura potencial de la población estatal con señal de radio en Frecuencia Modulada (F.M.)</p> <p>Periodicidad: Anual</p>	<table border="1"> <thead> <tr> <th>Periodo</th> <th>Meta</th> <th>Avance</th> </tr> </thead> <tbody> <tr> <td>1</td> <td>40</td> <td>90</td> </tr> </tbody> </table>	Periodo	Meta	Avance	1	40	90	<table border="1"> <thead> <tr> <th>Meta</th> <th>Avance</th> </tr> </thead> <tbody> <tr> <td>40</td> <td>90</td> </tr> </tbody> </table>	Meta	Avance	40	90	<table border="1"> <thead> <tr> <th colspan="2">Totales:</th> </tr> </thead> <tbody> <tr> <td></td> <td></td> </tr> </tbody> </table>	Totales:			
Periodo	Meta	Avance																	
1	40	90																	
Meta	Avance																		
40	90																		
Totales:																			
			<table border="1"> <thead> <tr> <th>Periodo</th> <th>Meta</th> <th>Avance</th> </tr> </thead> <tbody> <tr> <td>1</td> <td>80</td> <td>80</td> </tr> </tbody> </table>	Periodo	Meta	Avance	1	80	80	<table border="1"> <thead> <tr> <th>Meta</th> <th>Avance</th> </tr> </thead> <tbody> <tr> <td>80</td> <td>80</td> </tr> </tbody> </table>	Meta	Avance	80	80	<table border="1"> <thead> <tr> <th colspan="2">Totales:</th> </tr> </thead> <tbody> <tr> <td></td> <td></td> </tr> </tbody> </table>	Totales:			
Periodo	Meta	Avance																	
1	80	80																	
Meta	Avance																		
80	80																		
Totales:																			
			<table border="1"> <thead> <tr> <th>Periodo</th> <th>Meta</th> <th>Avance</th> </tr> </thead> <tbody> <tr> <td>1</td> <td>70</td> <td>70</td> </tr> </tbody> </table>	Periodo	Meta	Avance	1	70	70	<table border="1"> <thead> <tr> <th>Meta</th> <th>Avance</th> </tr> </thead> <tbody> <tr> <td>70</td> <td>70</td> </tr> </tbody> </table>	Meta	Avance	70	70	<table border="1"> <thead> <tr> <th colspan="2">Totales:</th> </tr> </thead> <tbody> <tr> <td></td> <td></td> </tr> </tbody> </table>	Totales:			
Periodo	Meta	Avance																	
1	70	70																	
Meta	Avance																		
70	70																		
Totales:																			

COMISIÓN DE RADIO Y TELEVISIÓN DE TABASCO

ID: RT-1013101E005-851

AVANCES DE INDICADORES

Nivel	Objetivo	Indicador	Porcentaje de Avances		
Componente 1	Señales de radio y televisión mejoradas y ampliadas.	Nombre: Porcentaje de variación de la cobertura territorial de la señal de radio Frecuencia Modulada (F.M.)	Periodo	Meta	Avance
			1	60	60
		Periodicidad: Anual	Totales:		
		Nombre: Porcentaje de variación en la cobertura territorial de señal de televisión	Periodo	Meta	Avance
			1	30	80
		Periodicidad: Anual	Totales:		
		Nombre: Porcentaje de variación en la cobertura territorial de señal de radio en Amplitud Modulada (A.M.)	Periodo	Meta	Avance
			1	70	70
		Periodicidad: Anual	Totales:		
Actividad 1.2	Adquisición de unidad móvil de radio y televisión.	Nombre: Avance físico de la adquisición de unidad móvil de televisión	Periodo	Meta	Avance
			1	0	0
		Periodicidad: Anual	Totales:		
Actividad	Mantenimiento de estaciones de radio en Amplitud Modulada (A.M.), Frecuencia Modulada (F.M.) y televisión.	Nombre: Avance en el mantenimiento de las estaciones de radio y televisión	Periodo	Meta	Avance
			1	25	25
			2	50	50
			3	75	75
			4	100	100
		Periodicidad: Trimestral	Totales:		

COMISIÓN DE RADIO Y TELEVISIÓN DE TABASCO

ID: RT-1013101E005-851

AVANCES DE INDICADORES

Nivel		Objetivo	Indicador	Porcentaje de Avances		
Actividad	Mantenimiento de estaciones de radio en Amplitud Modulada (A.M.), Frecuencia Modulada (F.M.) y televisión.	Nombre: Avance en el mantenimiento de las estaciones de radio y televisión	Periodicidad: Trimestral	Periodo	Meta	Avance
				1	25	25
				2	50	50
				3	75	75
				4	100	100
				Totales:		
Actividad	Adquisición de derechos de transmisión.	Nombre: Porcentaje de avance en la adquisición de derechos de transmisión	Periodicidad: Anual	Periodo	Meta	Avance
				1	0	0
				Totales:		
Actividad	Producción de programas de radio en Amplitud Modulada (A.M.) y Frecuencia Modulada (F.M.).	Nombre: Porcentaje de avance en la producción de programas de radio en A.M. y F.M.	Periodicidad: Trimestral	Periodo	Meta	Avance
				1	325	325
				2	650	650
				3	975	975
				4	1300	1300
				Totales:		
Actividad	Producción de programas de televisión.	Nombre: Porcentaje de avance en la producción de programas de televisión		Periodo	Meta	Avance
				1	240	240

COMISIÓN DE RADIO Y TELEVISIÓN DE TABASCO

ID: RT-1013101E005-851

AVANCES DE INDICADORES

Nivel		Objetivo	Indicador	Porcentaje de Avances		
Actividad	Producción de programas de televisión.	Nombre: Porcentaje de avance en la producción de programas de televisión	Periodicidad: Trimestral	Periodo	Meta	Avance
				2	480	480
				3	720	720
				4	960	960
				Totales:		
Actividad	Instalación de Videoteca.	Nombre: Porcentaje de avance en la instalación de videoteca	Periodicidad: Anual	Periodo	Meta	Avance
				1	0	0
				Totales:		
Actividad	Pago de derechos al Instituto Federal de Telecomunicaciones (IFETEL).	Nombre: Avance financiero en el pago de derechos al IFETEL	Periodicidad: Anual	Periodo	Meta	Avance
				1	100	100
				Totales:		
Actividad	Establecer acuerdos y convenios con otras televisoras y radiodifusoras del país.	Nombre: Acuerdos y convenios signados	Periodicidad: Anual	Periodo	Meta	Avance
				1	100	100
				Totales:		
Actividad	Actualización documental de las estaciones de radio y televisión.	Nombre: Avance en actualización documental de estaciones de radio y televisión	Periodicidad: Anual	Periodo	Meta	Avance
				1	100	100
				Totales:		

COMISIÓN DE RADIO Y TELEVISIÓN DE TABASCO

ID: RT-1013101E005-851

AVANCES DE INDICADORES

Nivel		Objetivo	Indicador	Porcentaje de Avances		
Actividad	Actualización documental de las estaciones de radio y televisión.	Nombre: Avance en actualización documental de estaciones de radio y televisión	Periodicidad: Anual	Periodo	Meta	Avance
				1	100	100
				Totales:		
Actividad	Capacitación del personal en producción de televisión.	Nombre: Número total de personas capacitadas en producción de televisión	Periodicidad: Anual	Periodo	Meta	Avance
				1	0	0
				Totales:		
Actividad	Capacitación del personal en producción de radio.	Nombre: Número total de personas capacitadas en producción de radio	Periodicidad: Anual	Periodo	Meta	Avance
				1	0	0
				Totales:		

COMISIÓN DE RADIO Y TELEVISIÓN DE TABASCO

ID: RT-013101K007-1303

AVANCES DE INDICADORES

Nivel	Objetivo	Indicador	Porcentaje de Avances		
Fin	Contribuir al desarrollo equilibrado de los sectores público, social y privado en los ámbitos urbano y rural, reduciendo el rezago de la población mediante la ampliación de la cobertura del sistema de televisión digital terrestre, así como los servicios de telecomunicaciones.	Nombre: Porcentaje de población potencial con señal de televisión digital terrestre Periodicidad: Anual	Periodo	Meta	Avance
			1	40	90
			Totales:		
Propósito	La población del Estado de Tabasco recibe una señal ampliada y mejorada del sistema de televisión digital terrestre, fomentando la identidad regional, el desarrollo social, económico y político del Estado, mejorando las formas de entretenimiento y recreación de la sociedad.	Nombre: Porcentaje de población potencial con señal de televisión digital terrestre Periodicidad: Anual	Periodo	Meta	Avance
			1	40	90
			Totales:		
Componente 1	Señal de televisión ampliada y mejorada.	Nombre: Cobertura de señal de televisión digital terrestre Periodicidad: Anual	Periodo	Meta	Avance
			1	20	90
			Totales:		
Actividad 1.1	Adquisición e instalación de plantas de transmisión de televisión digital terrestre.	Nombre: Porcentaje de avance físico-financiero en la instalación de plantas de transmisión de televisión digital terrestre Periodicidad: Trimestral	Periodo	Meta	Avance
			1	10	10
			2	95	95
			3	100	100
			4	100	100
			Totales:		

COMISIÓN DE RADIO Y TELEVISIÓN DE TABASCO

ID: RT-043101K024-1304

AVANCES DE INDICADORES

Nivel	Objetivo	Indicador	Porcentaje de Avances		
Fin	Contribuir al desarrollo equilibrado de los sectores público, social y privado en los ámbitos urbano y rural, reduciendo el rezago de la población mediante la ampliación de la cobertura del sistema de televisión digital, así como los servicios de telecomunicaciones.	Nombre: Porcentaje de población potencial con señal de televisión digital terrestre Periodicidad: Anual	Periodo	Meta	Avance
			1	0	90
			Totales:		
Propósito	La población del Estado de Tabasco recibe una señal ampliada y mejorada del sistema de televisión digital, fomentando la identidad regional, el desarrollo social, económico y político del estado, mejorando las formas de entretenimiento y recreación de la sociedad.	Nombre: Porcentaje de población potencial con señal de televisión digital terrestre Periodicidad: Anual	Periodo	Meta	Avance
			1	0	90
			Totales:		
Componente 1	Señal de televisión ampliada y mejorada.	Nombre: Cobertura de señal de televisión digital terrestre Periodicidad: Anual	Periodo	Meta	Avance
			1	0	90
			Totales:		
Actividad 1.1	Adquisición de mobiliario y equipo de oficina.	Nombre: Porcentaje de avance físico en la adquisición de mobiliario y equipo Periodicidad: Trimestral	Periodo	Meta	Avance
			1	0	0
			2	0	0
			3	0	0
			4	0	0
			Totales:		
Actividad 1.2	Adquisición de climas.	Nombre: Avance físico de la adquisición de equipos de aire acondicionado	Periodo	Meta	Avance
			1	0	0

COMISIÓN DE RADIO Y TELEVISIÓN DE TABASCO

ID: RT-043101K024-1304

AVANCES DE INDICADORES

Nivel	Objetivo	Indicador	Porcentaje de Avances									
Actividad 1.2	Adquisición de climas.	Nombre: Avance físico de la adquisición de equipos de aire acondicionado Periodicidad: Anual	Totales:									
Actividad 1.3	Adquisición de vehículos.	Nombre: Porcentaje de avance físico-financiero en la adquisición de vehículos Periodicidad: Anual	<table border="1"> <thead> <tr> <th>Periodo</th> <th>Meta</th> <th>Avance</th> </tr> </thead> <tbody> <tr> <td>1</td> <td>0</td> <td>0</td> </tr> <tr> <td colspan="3">Totales:</td> </tr> </tbody> </table>	Periodo	Meta	Avance	1	0	0	Totales:		
Periodo	Meta	Avance										
1	0	0										
Totales:												
Actividad 1.4	Adquisición de equipo de audio y video.	Nombre: Porcentaje de avance físico-financiero en la adquisición de equipo de audio y video Periodicidad: Anual	<table border="1"> <thead> <tr> <th>Periodo</th> <th>Meta</th> <th>Avance</th> </tr> </thead> <tbody> <tr> <td>1</td> <td>0</td> <td>0</td> </tr> <tr> <td colspan="3">Totales:</td> </tr> </tbody> </table>	Periodo	Meta	Avance	1	0	0	Totales:		
Periodo	Meta	Avance										
1	0	0										
Totales:												

COMISIÓN ESTATAL DE AGUA Y SANEAMIENTO

ID: AS-1073186N001-869

AVANCES DE INDICADORES

Nivel	Objetivo	Indicador	Porcentaje de Avances		
Fin	Contribuir a mejorar la calidad de vida de la población, mediante el mantenimiento de la infraestructura de los servicios de agua potable, alcantarillado y saneamiento.	Nombre: Porcentaje de cobertura Periodicidad: Anual	Periodo 1	Meta 0	Avance 0 Totales:
Propósito	Se restablece el suministro de los servicios de agua potable, alcantarillado y saneamiento en las zonas afectadas.	Nombre: Porcentaje de continuidad del servicio Periodicidad: Anual	Periodo 1	Meta 0	Avance 0 Totales:
Componente 1	Operación eficiente de la infraestructura rehabilitada y de los equipos de bombeo instalados.	Nombre: Porcentaje de eficiencia operativa Periodicidad: Semestral	Periodo 1	Meta 0	Avance 0
			2	0	0
Actividad 1.1	Reconstrucción de infraestructura afectada por fenómenos naturales.	Nombre: Porcentaje de reconstrucción de infraestructura Periodicidad: Trimestral	Periodo 1	Meta 0	Avance 0
			2	0	0
			3	0	0
			4	0	0
Actividad 1.2	Reposición de equipos de bombeo dañados por fenómenos hidrometeorológicos.				Totales:

COMISIÓN ESTATAL DE AGUA Y SANEAMIENTO

ID: AS-1073186N001-869

AVANCES DE INDICADORES

Nivel	Objetivo	Indicador	Porcentaje de Avances		
Actividad 1.2	Reposición de equipos de bombeo dañados por fenómenos hidrometeorológicos.	Nombre: Porcentaje de reposición de equipo Periodicidad: Trimestral	Periodo	Meta	Avance
			1	0	0
			2	0	0
			3	0	0
			4	0	0
			Totales:		
Actividad 1.3	Reposición de tubería dañada por fenómenos naturales.	Nombre: Porcentaje de reposición de tubería Periodicidad: Trimestral	Periodo	Meta	Avance
			1	0	0
			2	0	0
			3	0	0
			4	0	0
			Totales:		
Actividad 1.4	Contratación de asesoría externa para la coordinación y supervisión de contratos en la ejecución de obras de restauración de los eventos hidrometeorológicos.	Nombre: Porcentaje de supervisión de obras Periodicidad: Trimestral	Periodo	Meta	Avance
			1	0	0
			2	0	0
			3	0	0
			4	0	0
			Totales:		

COMISIÓN ESTATAL DE AGUA Y SANEAMIENTO

ID: AS-1032001K024-870

AVANCES DE INDICADORES

Nivel	Objetivo	Indicador	Porcentaje de Avances		
Fin	Contribuir a mejorar los servicios de agua potable, drenaje, alcantarillado y saneamiento de aguas residuales en el estado, para contribuir a la calidad de vida de la población.	Nombre: Porcentaje del nivel de satisfacción del usuario Periodicidad: Anual	Periodo	Meta	Avance
			1	80	70
			Totales:		
Propósito	Se disminuyen el número de quejas y demandas de la población inconforme.	Nombre: Porcentaje en la disminución de quejas y demandas Periodicidad: Anual	Periodo	Meta	Avance
			1	20	22
			Totales:		
Componente 1	Servicio oportuno otorgado a las quejas y demandas de la población.	Nombre: Porcentaje de tiempo de respuesta de las quejas y demandas Periodicidad: Semestral	Periodo	Meta	Avance
			1	50	45
			2	75	74
			Totales:		
Actividad 1.1	Adquisiciones de equipos y vehículos.	Nombre: Porcentaje de equipos y vehículos adquiridos Periodicidad: Trimestral	Periodo	Meta	Avance
			1	0	0
			2	0	0
			3	75	0
			4	100	0
			Totales:		
Actividad 1.2	Capacitación del personal usuario.				

COMISIÓN ESTATAL DE AGUA Y SANEAMIENTO

ID: AS-1032001K024-870

AVANCES DE INDICADORES

Nivel	Objetivo	Indicador	Porcentaje de Avances		
Actividad 1.2	Capacitación del personal usuario.	Nombre: Porcentaje de personal capacitado	Periodo	Meta	Avance
			1	5	0
			2	10	0
			3	15	0
			4	20	0
		Periodicidad: Trimestral	Totales:		

COMISIÓN ESTATAL DE AGUA Y SANEAMIENTO

ID: AS-1073125K013-871

AVANCES DE INDICADORES

Nivel	Objetivo	Indicador	Porcentaje de Avances		
Fin	Contribuir a mejorar e incrementar los servicios de saneamiento en el estado, para mejorar la calidad de vida de la población, mediante la construcción de obras.	Nombre: Porcentaje de tratamiento de agua residual Periodicidad: Anual	Periodo	Meta	Avance
			1	40	40
			Totales:		
Propósito	Obras de saneamiento terminadas en tiempo y forma.	Nombre: Porcentaje de obras terminadas Periodicidad: Anual	Periodo	Meta	Avance
			1	50	50
			Totales:		
Componente 1	Obras de saneamiento construidas.	Nombre: Porcentaje promedio de avance físico-financiero Periodicidad: Semestral	Periodo	Meta	Avance
			1	10	0
			2	50	50
			Totales:		
Actividad 1.1	Autorización de recursos financieros para obras de saneamiento.	Nombre: Porcentaje de proyectos autorizados Periodicidad: Trimestral	Periodo	Meta	Avance
			1	5	0
			2	10	10
			3	15	15
			4	15	15
			Totales:		
Actividad 1.2	Licitación de obra de saneamiento.				

COMISIÓN ESTATAL DE AGUA Y SANEAMIENTO

ID: AS-1073125K013-871

AVANCES DE INDICADORES

Nivel	Objetivo	Indicador	Porcentaje de Avances		
Actividad 1.2	Licitación de obra de saneamiento.	Nombre: Porcentaje de obras licitadas Periodicidad: Trimestral	Periodo	Meta	Avance
			1	0	0
			2	50	8
			3	80	95
			4	95	95
			Totales:		
Actividad 1.3	Contratación de obras de saneamiento.	Nombre: Porcentaje de obras contratadas de saneamiento Periodicidad: Trimestral	Periodo	Meta	Avance
			1	0	0
			2	50	8
			3	80	95
			4	95	95
			Totales:		
Actividad 1.4	Estudios y proyectos de obra de saneamiento.	Nombre: Porcentaje de factibilidad de obra Periodicidad: Trimestral	Periodo	Meta	Avance
			1	0	0
			2	5	10
			3	15	10
			4	15	15
			Totales:		

COMISIÓN ESTATAL DE AGUA Y SANEAMIENTO

ID: AS-1073123K003-872

AVANCES DE INDICADORES

Nivel	Objetivo	Indicador	Porcentaje de Avances		
Fin	Contribuir a mejorar e incrementar los servicios de alcantarillado en el estado, para mejorar la calidad de vida de la población, mediante la construcción de obras.	Nombre: Porcentaje de cobertura de alcantarillado Periodicidad: Anual	Periodo	Meta	Avance
			1	57	57
			Totales:		
Propósito	Obras de alcantarillado concluidas en tiempo y forma.	Nombre: Porcentaje de obras terminadas Periodicidad: Anual	Periodo	Meta	Avance
			1	40	26
			Totales:		
Componente 1	Obras de alcantarillado construidas.	Nombre: Porcentaje promedio de avance físico-financiero Periodicidad: Semestral	Periodo	Meta	Avance
			1	10	3
			2	50	41
			Totales:		
Actividad 1.1	Autorización de recursos financieros para obras de alcantarillado.	Nombre: Porcentaje de proyectos autorizados Periodicidad: Trimestral	Periodo	Meta	Avance
			1	10	10
			2	15	10
			3	50	49
			4	55	55
			Totales:		
Actividad 1.2	Licitación de obra de alcantarillado.				

COMISIÓN ESTATAL DE AGUA Y SANEAMIENTO

ID: AS-1073123K003-872

AVANCES DE INDICADORES

Nivel	Objetivo	Indicador	Porcentaje de Avances		
Actividad 1.2	Licitación de obra de alcantarillado.	Nombre: Porcentaje de obras licitadas Periodicidad: Trimestral	Periodo	Meta	Avance
			1	0	0
			2	50	3
			3	80	76
			4	95	95
			Totales:		
Actividad 1.3	Contratación de obras de alcantarillado.	Nombre: Porcentaje de obras contratadas de alcantarillado Periodicidad: Trimestral	Periodo	Meta	Avance
			1	0	0
			2	50	3
			3	80	76
			4	95	95
			Totales:		
Actividad 1.4	Estudios y proyectos de obra de alcantarillado.	Nombre: Porcentaje de factibilidad de obra Periodicidad: Trimestral	Periodo	Meta	Avance
			1	0	0
			2	30	0
			3	50	0
			4	60	0
			Totales:		

COMISIÓN ESTATAL DE AGUA Y SANEAMIENTO

ID: AS-1072124K002-873

AVANCES DE INDICADORES

Nivel	Objetivo	Indicador	Porcentaje de Avances		
Fin	Contribuir a mejorar e incrementar los servicios de agua potable en el estado para mejorar la calidad de vida de la población, mediante la construcción de obras de agua potable.	Nombre: Porcentaje cobertura de agua potable en el estado Periodicidad: Anual	Periodo	Meta	Avance
			1	87	87
			Totales:		
Propósito	Obras de agua potable concluidas en tiempo y forma.	Nombre: Porcentaje de obras terminadas Periodicidad: Anual	Periodo	Meta	Avance
			1	40	40
			Totales:		
Componente 1	Obras de agua potable construidas.	Nombre: Porcentaje promedio de avance físico-financiero Periodicidad: Semestral	Periodo	Meta	Avance
			1	10	10
			2	50	40
			Totales:		
Actividad 1.1	Autorización de recursos financieros para obras de agua potable.	Nombre: Porcentaje de proyectos autorizados Periodicidad: Trimestral	Periodo	Meta	Avance
			1	10	10
			2	15	16
			3	26	26
			4	30	29
			Totales:		
Actividad 1.2	Licitación de obras de agua potable.				

COMISIÓN ESTATAL DE AGUA Y SANEAMIENTO

ID: AS-1072124K002-873

AVANCES DE INDICADORES

Nivel	Objetivo	Indicador	Porcentaje de Avances		
Actividad 1.2	Licitación de obras de agua potable.	Nombre: Porcentaje de obras licitadas Periodicidad: Trimestral	Periodo	Meta	Avance
			1	0	0
			2	50	14
			3	80	29
			4	95	95
			Totales:		
Actividad 1.3	Contratación de obras de agua potable.	Nombre: Porcentaje de obras contratadas de agua potable Periodicidad: Trimestral	Periodo	Meta	Avance
			1	0	0
			2	50	14
			3	80	29
			4	95	95
			Totales:		
Actividad 1.4	Estudios y proyectos de obra de agua potable.	Nombre: Porcentaje de factibilidad de obra Periodicidad: Trimestral	Periodo	Meta	Avance
			1	0	0
			2	30	10
			3	50	10
			4	60	10
			Totales:		

COMISIÓN ESTATAL DE AGUA Y SANEAMIENTO

ID: AS-1093125E003-874

AVANCES DE INDICADORES

Nivel	Objetivo	Indicador	Porcentaje de Avances		
Fin	Contribuir a mejorar los servicios de saneamiento de aguas residuales en el estado, para mejorar la calidad de vida de la población, mediante la operación y el mantenimiento de las plantas de tratamiento de aguas residuales.	Nombre: Porcentaje de volumen de agua residual tratada Periodicidad: Anual	Periodo	Meta	Avance
			1	25	25
			Totales:		
Propósito	Las plantas de tratamiento de aguas residuales se mantienen en óptimas condiciones de operación.	Nombre: Porcentaje de eficacia operativa Periodicidad: Anual	Periodo	Meta	Avance
			1	63	60
			Totales:		
Componente 1	Servicio de saneamiento ininterrumpido.	Nombre: Porcentaje de tiempo de servicio Periodicidad: Semestral	Periodo	Meta	Avance
			1	35	30
			2	45	40
			Totales:		
Actividad 1.1	Limpieza de plantas de tratamiento.	Nombre: Porcentaje de eficacia en tratamiento Periodicidad: Trimestral	Periodo	Meta	Avance
			1	10	10
			2	20	20
			3	30	30
			4	45	45
			Totales:		
Actividad 1.2	Mantenimiento de equipos de bombeo (preventivo y correctivo).				

COMISIÓN ESTATAL DE AGUA Y SANEAMIENTO

ID: AS-1093125E003-874

AVANCES DE INDICADORES

Nivel	Objetivo	Indicador	Porcentaje de Avances		
Actividad 1.2	Mantenimiento de equipos de bombeo (preventivo y correctivo).	Nombre: Porcentaje de plantas de tratamiento en operación	Periodo	Meta	Avance
			1	50	40
			2	55	40
			3	55	41
			4	60	45
		Periodicidad: Trimestral	Totales:		

COMISIÓN ESTATAL DE AGUA Y SANEAMIENTO

ID: AS-1093123E002-875

AVANCES DE INDICADORES

Nivel	Objetivo	Indicador	Porcentaje de Avances		
Fin	Contribuir a mejorar los servicios de alcantarillado en el estado, para mejorar la calidad de vida de la población, mediante la operación y el mantenimiento de los sistemas.	Nombre: Porcentaje de habitantes con servicio de alcantarillado Periodicidad: Anual	Periodo	Meta	Avance
			1	57	57
			Totales:		
Propósito	Los sistemas de alcantarillado se mantienen en óptimas condiciones de operación.	Nombre: Porcentaje de eficacia operativa Periodicidad: Anual	Periodo	Meta	Avance
			1	35	35
			Totales:		
Componente 1	Servicio de alcantarillado ininterrumpido.	Nombre: Porcentaje de tiempo de servicio. Periodicidad: Semestral	Periodo	Meta	Avance
			1	30	25
			2	38	25
			Totales:		
Actividad 1.1	Limpieza de líneas de drenaje.	Nombre: Porcentaje de limpieza de drenaje Periodicidad: Trimestral	Periodo	Meta	Avance
			1	80	80
			2	85	85
			3	90	90
			4	95	95
			Totales:		
Actividad 1.2	Mantenimiento de equipos de bombeo (preventivo y correctivo).				

COMISIÓN ESTATAL DE AGUA Y SANEAMIENTO

ID: AS-1093123E002-875

AVANCES DE INDICADORES

Nivel	Objetivo	Indicador	Porcentaje de Avances																				
Actividad 1.2	Mantenimiento de equipos de bombeo (preventivo y correctivo).	Nombre: Porcentaje de cárcamos en operación Periodicidad: Trimestral	<table border="1"> <thead> <tr> <th>Periodo</th> <th>Meta</th> <th>Avance</th> </tr> </thead> <tbody> <tr> <td>1</td> <td>90</td> <td>81</td> </tr> <tr> <td>2</td> <td>92</td> <td>81</td> </tr> <tr> <td>3</td> <td>92</td> <td>85</td> </tr> <tr> <td>4</td> <td>95</td> <td>90</td> </tr> <tr> <td colspan="2">Totales:</td> <td></td> </tr> </tbody> </table>	Periodo	Meta	Avance	1	90	81	2	92	81	3	92	85	4	95	90	Totales:				
Periodo	Meta	Avance																					
1	90	81																					
2	92	81																					
3	92	85																					
4	95	90																					
Totales:																							

COMISIÓN ESTATAL DE AGUA Y SANEAMIENTO

ID: AS-1092124E001-876

AVANCES DE INDICADORES

Nivel	Objetivo	Indicador	Porcentaje de Avances		
Fin	Contribuir a mejorar los servicios de agua potable en el estado, para mejorar la calidad de vida de la población, mediante la operación y el mantenimiento de los sistemas de agua potable.	Nombre: Porcentaje de habitantes con servicio de agua potable Periodicidad: Anual	Periodo	Meta	Avance
			1	87	87
			Totales:		
Propósito	Los sistemas de agua potable se mantienen en óptimas condiciones de operación.	Nombre: Porcentaje de eficacia operativa Periodicidad: Anual	Periodo	Meta	Avance
			1	80	80
			Totales:		
Componente 1	Suministro de agua potable ininterrumpido.	Nombre: Porcentaje de tiempo de servicio Periodicidad: Semestral	Periodo	Meta	Avance
			1	50	40
			2	50	40
			Totales:		
Actividad 1.1	Reparación de fugas.	Nombre: Porcentaje de reparación de fugas Periodicidad: Trimestral	Periodo	Meta	Avance
			1	80	80
			2	85	85
			3	90	90
			4	95	95
			Totales:		
Actividad 1.2	Mantenimiento de equipos de bombeo (preventivo y correctivo).				

COMISIÓN ESTATAL DE DERECHOS HUMANOS

ID: DH-1014074P012-794

AVANCES DE INDICADORES

Nivel		Objetivo	Indicador	Porcentaje de Avances								
Fin	Garantizar el conjunto de prerrogativas inherentes a la naturaleza de las personas, mediante el desarrollo de una eficiente cultura de respeto a la legalidad y a los principios que coadyuvan al desarrollo integral del individuo en una sociedad jurídicamente organizada.	Nombre: Proporción de población que mantiene conciencia sobre los derechos humanos en el Estado de Tabasco. Periodicidad: Anual	<table border="1"> <thead> <tr> <th>Periodo</th> <th>Meta</th> <th>Avance</th> </tr> </thead> <tbody> <tr> <td>1</td> <td>20</td> <td>7</td> </tr> <tr> <td colspan="3" style="text-align: right;">Totales:</td> </tr> </tbody> </table>	Periodo	Meta	Avance	1	20	7	Totales:		
Periodo	Meta	Avance										
1	20	7										
Totales:												
Propósito	En el Estado de Tabasco se garantiza el respeto a las prerrogativas inherentes a las personas.	Nombre: Proporción de recomendaciones aceptadas por los entes públicos Periodicidad: Anual	<table border="1"> <thead> <tr> <th>Periodo</th> <th>Meta</th> <th>Avance</th> </tr> </thead> <tbody> <tr> <td>1</td> <td>90</td> <td>80</td> </tr> <tr> <td colspan="3" style="text-align: right;">Totales:</td> </tr> </tbody> </table>	Periodo	Meta	Avance	1	90	80	Totales:		
Periodo	Meta	Avance										
1	90	80										
Totales:												
Componente	Defensa y protección de las prerrogativas inherentes a la naturaleza de las personas proporcionados.	Nombre: Tasa de de variación de peticiones recibidas por violación a los derechos humanos Periodicidad: Anual	<table border="1"> <thead> <tr> <th>Periodo</th> <th>Meta</th> <th>Avance</th> </tr> </thead> <tbody> <tr> <td>1</td> <td>20</td> <td>14</td> </tr> <tr> <td colspan="3" style="text-align: right;">Totales:</td> </tr> </tbody> </table>	Periodo	Meta	Avance	1	20	14	Totales:		
Periodo	Meta	Avance										
1	20	14										
Totales:												
Actividad	Integración documental de los expedientes de peticiones	Nombre: Proporción de expedientes de peticiones debidamente integrados Periodicidad: Anual	<table border="1"> <thead> <tr> <th>Periodo</th> <th>Meta</th> <th>Avance</th> </tr> </thead> <tbody> <tr> <td>1</td> <td>90</td> <td>100</td> </tr> <tr> <td colspan="3" style="text-align: right;">Totales:</td> </tr> </tbody> </table>	Periodo	Meta	Avance	1	90	100	Totales:		
Periodo	Meta	Avance										
1	90	100										
Totales:												
Actividad	Impartición cursos de capacitación sobre los derechos humanos en dependencias, comunidades y escuelas.	Nombre: Proporción de capacitaciones realizadas en diversas dependencias, escuelas y comunidades del Estado de Tabasco Periodicidad: Anual	<table border="1"> <thead> <tr> <th>Periodo</th> <th>Meta</th> <th>Avance</th> </tr> </thead> <tbody> <tr> <td>1</td> <td>90</td> <td>95</td> </tr> <tr> <td colspan="3" style="text-align: right;">Totales:</td> </tr> </tbody> </table>	Periodo	Meta	Avance	1	90	95	Totales:		
Periodo	Meta	Avance										
1	90	95										
Totales:												
Actividad	Realización de recomendaciones y/o propuestas de conciliación a las autoridades que han violentado los derechos humanos de las personas.											

COMISIÓN ESTATAL DE DERECHOS HUMANOS

ID: DH-1014074P012-794

AVANCES DE INDICADORES

Nivel		Objetivo	Indicador	Porcentaje de Avances		
Actividad	Realización de recomendaciones y/o propuestas de conciliación a las autoridades que han violentado los derechos humanos de las personas.	Nombre: Proporción de recomendaciones emitidas	Periodicidad: Anual	Periodo	Meta	Avance
				1	20	44
				Totales:		
Actividad	Realización convenios de colaboración con escuelas, organizaciones, medios de comunicación y sector empresarial.	Nombre: Proporción de convenios de colaboración firmados	Periodicidad: Anual	Periodo	Meta	Avance
				1	90	100
				Totales:		

COMISIÓN ESTATAL FORESTAL

ID: CF-1012089F004-864

AVANCES DE INDICADORES

Nivel	Objetivo	Indicador	Porcentaje de Avances		
Fin	Contribuir al desarrollo sustentable de la actividad forestal mediante acciones de producción, protección, conservación y restauración.	Nombre: Porcentaje de cobertura de la superficie forestal rehabilitada o restaurada	Periodo	Meta	Avance
		Periodicidad: Anual	1	56	56
			Totales:		
			Nombre: Tasa de variación de la producción forestal maderable	Periodo	Meta
Periodicidad: Anual	1	25	25		
	Totales:				
Propósito	Los productores forestales logran mayor participación en acciones de producción, protección, conservación y restauración del campo de su localidad, pensando en estrategias específicas de crecimiento.	Nombre: Porcentaje de participación social en el sector forestal	Periodo	Meta	Avance
		Periodicidad: Anual	1	100	100
			Totales:		
Componente 1	Las actividades de conservación, protección, y restauración en sector forestal del estado se han incrementado.	Nombre: Tasa de variación de eficacia en la conservación, protección y restauración de la superficie forestal de la entidad	Periodo	Meta	Avance
		Periodicidad: Semestral	1	10	10
			2	20	20
			Totales:		
Componente 2	La producción forestal del estado se ha fortalecido.	Nombre: Tasa de variación de la superficie con cobertura forestal en la entidad	Periodo	Meta	Avance
		Periodicidad: Semestral	1	20	20
			2	40	40
			Totales:		

COMISIÓN ESTATAL FORESTAL

ID: CF-1012089F004-864

AVANCES DE INDICADORES

Nivel	Objetivo	Indicador	Porcentaje de Avances		
Actividad 1.1	Prevención y combate de incendios forestales.	Nombre: Porcentaje de hectáreas afectadas Periodicidad: Trimestral	Periodo	Meta	Avance
			1	10	10
			2	75	75
			3	95	95
			4	100	100
			Totales:		
Actividad 1.2	Apoyo a la divulgación forestal.	Nombre: Porcentaje de acciones realizadas de divulgación forestal Periodicidad: Trimestral	Periodo	Meta	Avance
			1	10	10
			2	50	50
			3	90	90
			4	100	100
			Totales:		
Actividad 1.3	Asistencia técnica forestal.	Nombre: Porcentaje de asistencias técnicas apoyadas Periodicidad: Semestral	Periodo	Meta	Avance
			1	50	50
			2	100	100
			Totales:		
Actividad 2.1	Apoyo a las plantaciones forestales comerciales.				

COMISIÓN ESTATAL FORESTAL

ID: CF-1012089F004-864

AVANCES DE INDICADORES

Nivel	Objetivo	Indicador	Porcentaje de Avances																				
Actividad 2.1	Apoyo a las plantaciones forestales comerciales.	Nombre: Porcentaje de hectáreas apoyadas de plantaciones forestales comerciales Periodicidad: Semestral	<table border="1"> <thead> <tr> <th>Periodo</th> <th>Meta</th> <th>Avance</th> </tr> </thead> <tbody> <tr> <td>1</td> <td>0</td> <td>0</td> </tr> <tr> <td>2</td> <td>100</td> <td>100</td> </tr> <tr> <td colspan="2">Totales:</td> <td></td> </tr> </tbody> </table>	Periodo	Meta	Avance	1	0	0	2	100	100	Totales:										
Periodo	Meta	Avance																					
1	0	0																					
2	100	100																					
Totales:																							
Actividad 2.2	Producción de plantas forestales en los viveros de la COMESFOR.	Nombre: Porcentaje de producción de plantas forestales Periodicidad: Trimestral	<table border="1"> <thead> <tr> <th>Periodo</th> <th>Meta</th> <th>Avance</th> </tr> </thead> <tbody> <tr> <td>1</td> <td>10</td> <td>10</td> </tr> <tr> <td>2</td> <td>50</td> <td>50</td> </tr> <tr> <td>3</td> <td>90</td> <td>90</td> </tr> <tr> <td>4</td> <td>100</td> <td>100</td> </tr> <tr> <td colspan="2">Totales:</td> <td></td> </tr> </tbody> </table>	Periodo	Meta	Avance	1	10	10	2	50	50	3	90	90	4	100	100	Totales:				
Periodo	Meta	Avance																					
1	10	10																					
2	50	50																					
3	90	90																					
4	100	100																					
Totales:																							

CONSEJO DE CIENCIA Y TECNOLOGÍA DEL ESTADO DE TABASCO (CCYTET)

ID: CC-1013134F012-879

AVANCES DE INDICADORES

Nivel	Objetivo	Indicador	Porcentaje de Avances		
Fin	Contribuir a lograr que los tabasqueños apliquen la ciencia, la tecnología y la innovación a la solución de problemas económicos, de salud, energía, alimentación, ambientales y culturales mediante una cultura de apropiación social de la ciencia, la tecnología y la innovación en la sociedad tabasqueña.	Nombre: Porcentaje de interés de la ciencia y la tecnología entre la población tabasqueña. Periodicidad: Bienal	Periodo	Meta	Avance
			1	0	0
			2	1	
			Totales:		
Propósito	La población tabasqueña adquiere mayor cultura científica para establecer una sociedad del conocimiento.	Nombre: Cobertura de participación en los medios locales de comunicación masiva. Periodicidad: Anual	Periodo	Meta	Avance
			1	55	0
			Totales:		
Componente	Cultura de apropiación social del conocimiento científico y tecnológico fomentada.	Nombre: Tasa anual de crecimiento en eventos de cultura científica organizados por el CCYTET Periodicidad: Semestral	Periodo	Meta	Avance
			1	5	-9
			2	25	71
			Totales:		
Componente	Semana nacional de ciencia y tecnología en Tabasco realizada.	Nombre: Índice de asistencia Periodicidad: Semestral	Periodo	Meta	Avance
			1	0	0
			2	65	68
			Totales:		
Actividad	Distribución de la producción editorial para la comunicación de la ciencia.	Nombre: Tasa de crecimiento en la suscripción de la Revista Diálogos.	Periodo	Meta	Avance
			1	2	0

CONSEJO DE CIENCIA Y TECNOLOGÍA DEL ESTADO DE TABASCO (CCYTET)

ID: CC-1013134F012-879

AVANCES DE INDICADORES

Nivel		Objetivo	Indicador	Porcentaje de Avances		
Actividad	Distribución de la producción editorial para la comunicación de la ciencia.	Nombre: Tasa de crecimiento en la suscripción de la Revista Diálogos.	Periodicidad: Cuatrimestral	Periodo	Meta	Avance
				2	11	2.84
				3	7	2.84
				Totales:		
Actividad	Divulgación de la ciencia, la tecnología y la innovación.	Nombre: Promedio de participaciones diarias en medios masivos de comunicación.	Periodicidad: Trimestral	Periodo	Meta	Avance
				1	0	0.11
				2	1	0.4
				3	0	0.56
				4	1.5	0.73
Totales:						
Actividad	Promoción de exposiciones y actividades "ciencia en movimiento".	Nombre: Índice de participación de la población en exposiciones y talleres de divulgación científica	Periodicidad: Trimestral	Periodo	Meta	Avance
				1	0	0.14
				2	0	0.9
				3	1	1
				4	0	0
Totales:						

CONSEJO DE CIENCIA Y TECNOLOGÍA DEL ESTADO DE TABASCO (CCYTET)

ID: CC-1011136E013-880

AVANCES DE INDICADORES

Nivel	Objetivo	Indicador	Porcentaje de Avances																																															
Fin	Contribuir a incrementar el capital humano de alto nivel que consoliden el sistema estatal de ciencia, tecnología e innovación para responder con pertinencia a las necesidades del desarrollo de Tabasco hacia una sociedad del conocimiento mediante una mejora en el capital humano, un incremento en el número de investigadores, así como su nivel de estudio o académico.	Nombre: Densidad de investigadores tabasqueños a nivel nacional. Periodicidad: Anual	<table border="1"> <thead> <tr> <th>Periodo</th> <th>Meta</th> <th>Avance</th> </tr> </thead> <tbody> <tr> <td>1</td> <td>0.17</td> <td>0</td> </tr> <tr> <td colspan="3">Totales:</td> </tr> </tbody> </table>	Periodo	Meta	Avance	1	0.17	0	Totales:																																								
Periodo	Meta	Avance																																																
1	0.17	0																																																
Totales:																																																		
Propósito	Los procesos de formación de capital humano se fortalecen para beneficio del desarrollo científico y tecnológico de Tabasco.	Nombre: Densidad de investigadores en Tabasco Periodicidad: Anual	<table border="1"> <thead> <tr> <th>Periodo</th> <th>Meta</th> <th>Avance</th> </tr> </thead> <tbody> <tr> <td>1</td> <td>0.55</td> <td>0</td> </tr> <tr> <td colspan="3">Totales:</td> </tr> </tbody> </table>	Periodo	Meta	Avance	1	0.55	0	Totales:																																								
Periodo	Meta	Avance																																																
1	0.55	0																																																
Totales:																																																		
Componente	Apoyos y estímulos económicos en ciencia y tecnología proporcionados.	<table border="1"> <tbody> <tr> <td data-bbox="1035 787 1675 1015"> Nombre: Porcentaje de atención a las solicitudes de apoyos Periodicidad: Semestral </td> <td data-bbox="1675 787 1780 1015"> <table border="1"> <thead> <tr> <th>Periodo</th> <th>Meta</th> <th>Avance</th> </tr> </thead> <tbody> <tr> <td>1</td> <td>0</td> <td>-50</td> </tr> <tr> <td>2</td> <td>0.01</td> <td></td> </tr> <tr> <td colspan="3">Totales:</td> </tr> </tbody> </table> </td> <td data-bbox="1780 787 1885 1015"></td> <td data-bbox="1885 787 2007 1015"></td> </tr> <tr> <td data-bbox="1035 1015 1675 1279"> Nombre: Tasa de crecimiento de estudiantes de posgrado en el padrón estatal de nuevo talentos realizando posgrado. Periodicidad: Cuatrimestral </td> <td data-bbox="1675 1015 1780 1279"> <table border="1"> <thead> <tr> <th>Periodo</th> <th>Meta</th> <th>Avance</th> </tr> </thead> <tbody> <tr> <td>1</td> <td>0</td> <td>0</td> </tr> <tr> <td>2</td> <td>0.01</td> <td>-14</td> </tr> <tr> <td>3</td> <td>0</td> <td></td> </tr> <tr> <td colspan="3">Totales:</td> </tr> </tbody> </table> </td> <td data-bbox="1780 1015 1885 1279"></td> <td data-bbox="1885 1015 2007 1279"></td> </tr> <tr> <td data-bbox="1035 1279 1675 1448"> Nombre: Porcentaje de crecimiento en el número de apoyos otorgados para asistir a Veranos de la Investigación Científica </td> <td data-bbox="1675 1279 1780 1448"> <table border="1"> <thead> <tr> <th>Periodo</th> <th>Meta</th> <th>Avance</th> </tr> </thead> <tbody> <tr> <td>1</td> <td>0</td> <td>-6</td> </tr> <tr> <td>2</td> <td>5</td> <td>10</td> </tr> </tbody> </table> </td> <td data-bbox="1780 1279 1885 1448"></td> <td data-bbox="1885 1279 2007 1448"></td> </tr> </tbody> </table>	Nombre: Porcentaje de atención a las solicitudes de apoyos Periodicidad: Semestral	<table border="1"> <thead> <tr> <th>Periodo</th> <th>Meta</th> <th>Avance</th> </tr> </thead> <tbody> <tr> <td>1</td> <td>0</td> <td>-50</td> </tr> <tr> <td>2</td> <td>0.01</td> <td></td> </tr> <tr> <td colspan="3">Totales:</td> </tr> </tbody> </table>	Periodo	Meta	Avance	1	0	-50	2	0.01		Totales:					Nombre: Tasa de crecimiento de estudiantes de posgrado en el padrón estatal de nuevo talentos realizando posgrado. Periodicidad: Cuatrimestral	<table border="1"> <thead> <tr> <th>Periodo</th> <th>Meta</th> <th>Avance</th> </tr> </thead> <tbody> <tr> <td>1</td> <td>0</td> <td>0</td> </tr> <tr> <td>2</td> <td>0.01</td> <td>-14</td> </tr> <tr> <td>3</td> <td>0</td> <td></td> </tr> <tr> <td colspan="3">Totales:</td> </tr> </tbody> </table>	Periodo	Meta	Avance	1	0	0	2	0.01	-14	3	0		Totales:					Nombre: Porcentaje de crecimiento en el número de apoyos otorgados para asistir a Veranos de la Investigación Científica	<table border="1"> <thead> <tr> <th>Periodo</th> <th>Meta</th> <th>Avance</th> </tr> </thead> <tbody> <tr> <td>1</td> <td>0</td> <td>-6</td> </tr> <tr> <td>2</td> <td>5</td> <td>10</td> </tr> </tbody> </table>	Periodo	Meta	Avance	1	0	-6	2	5	10		
Nombre: Porcentaje de atención a las solicitudes de apoyos Periodicidad: Semestral	<table border="1"> <thead> <tr> <th>Periodo</th> <th>Meta</th> <th>Avance</th> </tr> </thead> <tbody> <tr> <td>1</td> <td>0</td> <td>-50</td> </tr> <tr> <td>2</td> <td>0.01</td> <td></td> </tr> <tr> <td colspan="3">Totales:</td> </tr> </tbody> </table>	Periodo	Meta	Avance	1	0	-50	2	0.01		Totales:																																							
Periodo	Meta	Avance																																																
1	0	-50																																																
2	0.01																																																	
Totales:																																																		
Nombre: Tasa de crecimiento de estudiantes de posgrado en el padrón estatal de nuevo talentos realizando posgrado. Periodicidad: Cuatrimestral	<table border="1"> <thead> <tr> <th>Periodo</th> <th>Meta</th> <th>Avance</th> </tr> </thead> <tbody> <tr> <td>1</td> <td>0</td> <td>0</td> </tr> <tr> <td>2</td> <td>0.01</td> <td>-14</td> </tr> <tr> <td>3</td> <td>0</td> <td></td> </tr> <tr> <td colspan="3">Totales:</td> </tr> </tbody> </table>	Periodo	Meta	Avance	1	0	0	2	0.01	-14	3	0		Totales:																																				
Periodo	Meta	Avance																																																
1	0	0																																																
2	0.01	-14																																																
3	0																																																	
Totales:																																																		
Nombre: Porcentaje de crecimiento en el número de apoyos otorgados para asistir a Veranos de la Investigación Científica	<table border="1"> <thead> <tr> <th>Periodo</th> <th>Meta</th> <th>Avance</th> </tr> </thead> <tbody> <tr> <td>1</td> <td>0</td> <td>-6</td> </tr> <tr> <td>2</td> <td>5</td> <td>10</td> </tr> </tbody> </table>	Periodo	Meta	Avance	1	0	-6	2	5	10																																								
Periodo	Meta	Avance																																																
1	0	-6																																																
2	5	10																																																

CONSEJO DE CIENCIA Y TECNOLOGÍA DEL ESTADO DE TABASCO (CCYTET)

ID: CC-1011136E013-880

AVANCES DE INDICADORES

Nivel		Objetivo	Indicador	Porcentaje de Avances		
Componente	Apoyos y estímulos económicos en ciencia y tecnología proporcionados.		Nombre: Porcentaje de crecimiento en el número de apoyos otorgados para asistir a Veranos de la Investigación Científica Periodicidad: Semestral	Totales:		
Componente	Capital intelectual de Tabasco en ciencia y tecnología formado.		Nombre: Tasa de crecimiento del capital disponible para la formación de recursos humanos en ciencia y tecnología Periodicidad: Semestral	Periodo	Meta	Avance
				1	0	6.99
				2	0.01	6.99
				Totales:		
Actividad	Fortalecimiento del sistema estatal de investigadores.		Nombre: Porcentaje de incremento en el número de miembros Periodicidad: Semestral	Periodo	Meta	Avance
				1	0	10
				2	5	0
				Totales:		
Actividad	Otorgar apoyos a la actividad académica de los recursos humanos para la ciencia y la tecnología.		Nombre: Porcentaje de atención a las solicitudes de apoyo Periodicidad: Semestral	Periodo	Meta	Avance
				1	0	-64
				2	0	1
				Totales:		

CONSEJO DE CIENCIA Y TECNOLOGÍA DEL ESTADO DE TABASCO (CCYTET)

ID: CC-012139K031-1935

AVANCES DE INDICADORES

Nivel	Objetivo	Indicador	Porcentaje de Avances		
Fin	Contribuir a incrementar el numero de instancias que realizan actividades de investigación, ciencia y tecnología mediante la consolidación de una infraestructura física integral.	Nombre: Índice de Crecimiento en el Número de Instancias que realizan actividades Científicas y/oTecnológicas Periodicidad: Anual	Periodo	Meta	Avance
			1	0	0
			Totales:		
Propósito	Las instancias de CTI tienen una mayor inversión en la infraestructura destinada a la investigación, desarrollo tecnológico e innovación en el estado de Tabasco.	Nombre: Tasa de variación de la inversión en infraestructura por instancias que realizan actividades de ciencia, tecnología e innovación Periodicidad: Anual	Periodo	Meta	Avance
			1	1	0
			Totales:		
Componente 1	Estudio, proyecto arquitectónico y ejecutivo del "Edificio de Ciencia, Tecnología e Innovación" entregado.	Nombre: Porcentaje estudios y proyectos entregados Periodicidad: Semestral	Periodo	Meta	Avance
			1	0	0
			2	1	0
			Totales:		
Actividad 1.1	Seguimiento a las etapas proyecto: Estudio, proyecto arquitectónico y ejecutivo del "Edificio de Ciencia, Tecnología e Innovación"	Nombre: Porcentaje de ejecución del proyecto Periodicidad: Trimestral	Periodo	Meta	Avance
			1	0	0
			2	0	0
			3	0	0
			4	1	0
			Totales:		

COORDINACIÓN ESTATAL PARA LA REGULARIZACIÓN DE LA TENENCIA DE LA TIERRA

ID: TT-1041049E012-881

AVANCES DE INDICADORES

Nivel	Objetivo	Indicador	Porcentaje de Avances																				
Fin	Contribuir a otorgar certeza jurídica a la tenencia de la tierra en los asentamientos humanos, mediante de la emisión de títulos de propiedad.	Nombre: Tasa de variación de predios regularizados Periodicidad: Anual	<table border="1"> <thead> <tr> <th>Periodo</th> <th>Meta</th> <th>Avance</th> </tr> </thead> <tbody> <tr> <td>1</td> <td>25</td> <td>33</td> </tr> <tr> <td colspan="3">Totales:</td> </tr> </tbody> </table>	Periodo	Meta	Avance	1	25	33	Totales:													
Periodo	Meta	Avance																					
1	25	33																					
Totales:																							
Propósito	La población tiene certeza jurídica mediante su título de propiedad.	Nombre: Número de títulos de propiedad emitidos Periodicidad: Anual	<table border="1"> <thead> <tr> <th>Periodo</th> <th>Meta</th> <th>Avance</th> </tr> </thead> <tbody> <tr> <td>1</td> <td>1000</td> <td>1192</td> </tr> <tr> <td colspan="3">Totales:</td> </tr> </tbody> </table>	Periodo	Meta	Avance	1	1000	1192	Totales:													
Periodo	Meta	Avance																					
1	1000	1192																					
Totales:																							
Componente	Levantamientos topográficos realizados para la integración de los expedientes de regularización de la tenencia de la tierra.	Nombre: Número de mediciones de predios realizadas Periodicidad: Semestral	<table border="1"> <thead> <tr> <th>Periodo</th> <th>Meta</th> <th>Avance</th> </tr> </thead> <tbody> <tr> <td>1</td> <td>1000</td> <td>1100</td> </tr> <tr> <td>2</td> <td>2000</td> <td>2874</td> </tr> <tr> <td colspan="3">Totales:</td> </tr> </tbody> </table>	Periodo	Meta	Avance	1	1000	1100	2	2000	2874	Totales:										
Periodo	Meta	Avance																					
1	1000	1100																					
2	2000	2874																					
Totales:																							
Actividad	Integración de expedientes de predios irregulares.	Nombre: Número de expedientes integrados Periodicidad: Trimestral	<table border="1"> <thead> <tr> <th>Periodo</th> <th>Meta</th> <th>Avance</th> </tr> </thead> <tbody> <tr> <td>1</td> <td>100</td> <td>476</td> </tr> <tr> <td>2</td> <td>300</td> <td>486</td> </tr> <tr> <td>3</td> <td>500</td> <td>886</td> </tr> <tr> <td>4</td> <td>900</td> <td>1151</td> </tr> <tr> <td colspan="3">Totales:</td> </tr> </tbody> </table>	Periodo	Meta	Avance	1	100	476	2	300	486	3	500	886	4	900	1151	Totales:				
Periodo	Meta	Avance																					
1	100	476																					
2	300	486																					
3	500	886																					
4	900	1151																					
Totales:																							

COORDINACIÓN ESTATAL PARA LA REGULARIZACIÓN DE LA TENENCIA DE LA TIERRA

ID: TT-041049K024-1298

AVANCES DE INDICADORES

Nivel	Objetivo	Indicador	Porcentaje de Avances																				
Fin	Contribuir a otorgar certeza jurídica a la tenencia de la tierra en los asentamientos humanos del estado mediante bienes de tecnología de información.	Nombre: Tasa de variación de predios regularizados Periodicidad: Anual	<table border="1"> <thead> <tr> <th>Periodo</th> <th>Meta</th> <th>Avance</th> </tr> </thead> <tbody> <tr> <td>1</td> <td>25</td> <td>33</td> </tr> <tr> <td colspan="3">Totales:</td> </tr> </tbody> </table>	Periodo	Meta	Avance	1	25	33	Totales:													
Periodo	Meta	Avance																					
1	25	33																					
Totales:																							
Propósito	Los bienes de tecnología de la información que se adquieren contribuyen al desarrollo de las tareas encomendadas en la CERTT.	Nombre: Número de áreas administrativas y operativas beneficiadas Periodicidad: Anual	<table border="1"> <thead> <tr> <th>Periodo</th> <th>Meta</th> <th>Avance</th> </tr> </thead> <tbody> <tr> <td>1</td> <td>3</td> <td>4</td> </tr> <tr> <td colspan="3">Totales:</td> </tr> </tbody> </table>	Periodo	Meta	Avance	1	3	4	Totales:													
Periodo	Meta	Avance																					
1	3	4																					
Totales:																							
Componente 1	Bienes muebles adquiridos para el mejoramiento de las actividades dentro de la oficina de la CERTT.	Nombre: Porcentaje de avance en el ejercicio de recursos Periodicidad: Semestral	<table border="1"> <thead> <tr> <th>Periodo</th> <th>Meta</th> <th>Avance</th> </tr> </thead> <tbody> <tr> <td>1</td> <td>90</td> <td>90</td> </tr> <tr> <td>2</td> <td>100</td> <td>149</td> </tr> <tr> <td colspan="3">Totales:</td> </tr> </tbody> </table>	Periodo	Meta	Avance	1	90	90	2	100	149	Totales:										
Periodo	Meta	Avance																					
1	90	90																					
2	100	149																					
Totales:																							
Actividad 1.1	Adquisición de bienes muebles.	Nombre: Número de adquisiciones de bienes muebles Periodicidad: Trimestral	<table border="1"> <thead> <tr> <th>Periodo</th> <th>Meta</th> <th>Avance</th> </tr> </thead> <tbody> <tr> <td>1</td> <td>0</td> <td>0</td> </tr> <tr> <td>2</td> <td>90</td> <td>90</td> </tr> <tr> <td>3</td> <td>100</td> <td>100</td> </tr> <tr> <td>4</td> <td>100</td> <td>628</td> </tr> <tr> <td colspan="3">Totales:</td> </tr> </tbody> </table>	Periodo	Meta	Avance	1	0	0	2	90	90	3	100	100	4	100	628	Totales:				
Periodo	Meta	Avance																					
1	0	0																					
2	90	90																					
3	100	100																					
4	100	628																					
Totales:																							

COORDINACIÓN GENERAL DE APOYO AL DESARROLLO MUNICIPAL

ID: DM-1012010M001-958

AVANCES DE INDICADORES

Nivel	Objetivo	Indicador	Porcentaje de Avances		
Fin	Contribuir a impulsar el desarrollo social, político, cultural y económico de los municipios, a través de una mejora continua municipal y una coordinación permanente con los ayuntamientos.	Nombre: Porcentaje de verificaciones concluidas Periodicidad: Anual	Periodo	Meta	Avance
			1	64	58
			Totales:		
Propósito	Promover la mejora continua de la gestión pública municipal.	Nombre: Porcentaje de municipios convocados a participar en programas de fortalecimiento municipal promovidos en los ayuntamientos. Periodicidad: Anual	Periodo	Meta	Avance
			1	100	100
			Totales:		
Componente	Difundir oportunamente las herramientas de desarrollo social, político, cultural y económico en los ayuntamientos.	Nombre: Incremento de municipios implementando programas de fortalecimiento municipal. Periodicidad: Semestral	Periodo	Meta	Avance
			1	10	10
			2	20	20
			Totales:		
Actividad	3.Acompañamiento a la integración de proyectos para los ayuntamientos.	Nombre: Porcentaje de ayuntamientos que se les brinda acompañamiento en proyectos. Periodicidad: Trimestral	Periodo	Meta	Avance
			1	0	0
			2	0	0
			3	0	58
			4	100	58
			Totales:		
Actividad	2.Coordinación del programa agenda para el desarrollo municipal y orientación a los ayuntamientos para obtener certificados de diversa				

COORDINACIÓN GENERAL DE APOYO AL DESARROLLO MUNICIPAL

ID: DM-1012010M001-958

AVANCES DE INDICADORES

Nivel	Objetivo	Indicador	Porcentaje de Avances																				
Actividad	2.Coordinación del programa agenda para el desarrollo municipal y orientación a los ayuntamientos para obtener certificados de diversa índole.	Nombre: Incremento de ayuntamientos verificados. Periodicidad: Trimestral	<table border="1"> <thead> <tr> <th>Periodo</th> <th>Meta</th> <th>Avance</th> </tr> </thead> <tbody> <tr> <td>1</td> <td>0</td> <td>0</td> </tr> <tr> <td>2</td> <td>0</td> <td>0</td> </tr> <tr> <td>3</td> <td>0</td> <td>-28.57</td> </tr> <tr> <td>4</td> <td>20</td> <td>0</td> </tr> <tr> <td colspan="3" style="text-align: right;">Totales:</td> </tr> </tbody> </table>	Periodo	Meta	Avance	1	0	0	2	0	0	3	0	-28.57	4	20	0	Totales:				
Periodo	Meta	Avance																					
1	0	0																					
2	0	0																					
3	0	-28.57																					
4	20	0																					
Totales:																							
Actividad	1.Capacitaciones, cursos y/o talleres	Nombre: Incremento en capacitaciones difundidas a los ayuntamientos Periodicidad: Trimestral	<table border="1"> <thead> <tr> <th>Periodo</th> <th>Meta</th> <th>Avance</th> </tr> </thead> <tbody> <tr> <td>1</td> <td>0</td> <td>0</td> </tr> <tr> <td>2</td> <td>0</td> <td>80</td> </tr> <tr> <td>3</td> <td>5</td> <td>240</td> </tr> <tr> <td>4</td> <td>10</td> <td>125</td> </tr> <tr> <td colspan="3" style="text-align: right;">Totales:</td> </tr> </tbody> </table>	Periodo	Meta	Avance	1	0	0	2	0	80	3	5	240	4	10	125	Totales:				
Periodo	Meta	Avance																					
1	0	0																					
2	0	80																					
3	5	240																					
4	10	125																					
Totales:																							

COORDINACIÓN GENERAL DE ASUNTOS JURÍDICOS

ID: AJ-1051318E020-968

AVANCES DE INDICADORES

Nivel	Objetivo	Indicador	Porcentaje de Avances		
Fin	Contribuir a proponer las Reformas Jurídicas para impulsar el Desarrollo Humano y Social.	Nombre: Índice de Desarrollo Humano del Estado de Tabasco. Periodicidad: Bienal	Periodo	Meta	Avance
			1	0.73	0.74
			2	0.73	
			Totales:		
Propósito	El Gobierno Estatal ha consolidado una Política de Estado en materia Jurídica y de acceso a la información.	Nombre: Índice de Información Presuestal. (Transparencia Presupuestal). Periodicidad: Bienal	Periodo	Meta	Avance
			1	27	14
			2	27	
			Totales:		
Componente 1	Proyectos de leyes, decretos, acuerdos, resoluciones, convenios, contratos y reglamentos revisados y validados, a través de mesas de trabajo con las dependencias.	Nombre: Porcentaje de actualización del marco Jurídico de la Administración Pública Estatal Periodicidad: Trimestral	Periodo	Meta	Avance
			1	20	20
			2	40	40
			3	60	60
			4	80	80
			Totales:		
Componente 2	Información de la Administración Pública Estatal publicada en los portales de transparencia.	Nombre: Porcentaje de atención de solicitudes de acceso a la información de la Administración Pública Estatal.	Periodo	Meta	Avance
			1	75	75
			2	75	75

COORDINACIÓN GENERAL DE ASUNTOS JURÍDICOS

ID: AJ-1051318E020-968

AVANCES DE INDICADORES

Nivel	Objetivo	Indicador	Porcentaje de Avances																				
Componente 2	Información de la Administración Pública Estatal publicada en los portales de transparencia.	Nombre: Porcentaje de atención de solicitudes de acceso a la información de la Administración Pública Estatal. Periodicidad: Trimestral	<table border="1"> <thead> <tr> <th>Periodo</th> <th>Meta</th> <th>Avance</th> </tr> </thead> <tbody> <tr> <td>3</td> <td>75</td> <td>75</td> </tr> <tr> <td>4</td> <td>75</td> <td>75</td> </tr> <tr> <td colspan="2">Totales:</td> <td></td> </tr> </tbody> </table>	Periodo	Meta	Avance	3	75	75	4	75	75	Totales:										
Periodo	Meta	Avance																					
3	75	75																					
4	75	75																					
Totales:																							
Actividad 1.1	Asistencias legales a las dependencias, Entidades y Órganos de la Administración Pública Estatal, efectuadas.	Nombre: Porcentaje de eficiencia de las asesorías solicitadas. Periodicidad: Trimestral	<table border="1"> <thead> <tr> <th>Periodo</th> <th>Meta</th> <th>Avance</th> </tr> </thead> <tbody> <tr> <td>1</td> <td>25</td> <td>25</td> </tr> <tr> <td>2</td> <td>50</td> <td>50</td> </tr> <tr> <td>3</td> <td>75</td> <td>75</td> </tr> <tr> <td>4</td> <td>100</td> <td>100</td> </tr> <tr> <td colspan="2">Totales:</td> <td></td> </tr> </tbody> </table>	Periodo	Meta	Avance	1	25	25	2	50	50	3	75	75	4	100	100	Totales:				
Periodo	Meta	Avance																					
1	25	25																					
2	50	50																					
3	75	75																					
4	100	100																					
Totales:																							
Actividad 1.2	Elaboración y revisión de documentos (Proyectos de reglamentos, contratos, convenios, acuerdos, circulares y demás documentos) en materia jurídica y de transparencia realizadas.	Nombre: Nivel de eficiencia en la revisión y elaboración de documentos en materia jurídica y de transparencia. Periodicidad: Trimestral	<table border="1"> <thead> <tr> <th>Periodo</th> <th>Meta</th> <th>Avance</th> </tr> </thead> <tbody> <tr> <td>1</td> <td>25</td> <td>25</td> </tr> <tr> <td>2</td> <td>50</td> <td>50</td> </tr> <tr> <td>3</td> <td>75</td> <td>75</td> </tr> <tr> <td>4</td> <td>100</td> <td>100</td> </tr> <tr> <td colspan="2">Totales:</td> <td></td> </tr> </tbody> </table>	Periodo	Meta	Avance	1	25	25	2	50	50	3	75	75	4	100	100	Totales:				
Periodo	Meta	Avance																					
1	25	25																					
2	50	50																					
3	75	75																					
4	100	100																					
Totales:																							
Actividad 1.3	Ministraciones efectuadas a las diversas áreas de la coordinación de los recursos para la realización de las metas.																						

COORDINACIÓN GENERAL DE ASUNTOS JURÍDICOS

ID: AJ-021194K023-1638

AVANCES DE INDICADORES

Nivel	Objetivo	Indicador	Porcentaje de Avances		
Fin	Contribuir a proponer las reformas jurídicas para impulsar el desarrollo humano y social	Nombre: Índice de Desarrollo Humano del Estado de Tabasco. Periodicidad: Trienal	Periodo	Meta	Avance
			1	0.74	
			2	0.74	
			3	0.74	
			Totales:		
Propósito	Consolidar una política de estado en materia de actualización del marco jurídico e información y transparencia	Nombre: Índice Estatal de Transparencia Presupuestal. Periodicidad: Anual	Periodo	Meta	Avance
			1	27	
			Totales:		
Componente 1	Prestación de servicios de orientación y asesoría jurídica otorgados.	Nombre: Porcentaje de actualización del marco jurídico de la Administración Pública Estatal. Periodicidad: Anual	Periodo	Meta	Avance
			1	100	100
			Totales:		
Actividad 1.1	Adquisición de bienes informáticos y de la tecnología de la información	Nombre: Avance del proyecto Periodicidad: Anual	Periodo	Meta	Avance
			1	100	60
			Totales:		

COORDINACIÓN GENERAL DE COMUNICACIÓN SOCIAL Y RELACIONES PÚBLICAS

ID: CS-1023003K024-866

AVANCES DE INDICADORES

Nivel	Objetivo	Indicador	Porcentaje de Avances																				
Fin	Contribuir a que la ciudadanía esté informada de la obra de Gobierno, mediante una difusión efectiva en los medios de comunicación tradicionales y alternos.	Nombre: Porcentaje de difusión efectiva de la obra de Gobierno Periodicidad: Anual	<table border="1"> <thead> <tr> <th>Periodo</th> <th>Meta</th> <th>Avance</th> </tr> </thead> <tbody> <tr> <td>1</td> <td>60</td> <td>97.03</td> </tr> <tr> <td colspan="3" style="text-align: right;">Totales:</td> </tr> </tbody> </table>	Periodo	Meta	Avance	1	60	97.03	Totales:													
Periodo	Meta	Avance																					
1	60	97.03																					
Totales:																							
Propósito	La Coordinación General mantiene la buena imagen del Gobierno del Estado y la difusión de las políticas públicas.	Nombre: Promedio de penetración de los instrumentos Periodicidad: Semestral	<table border="1"> <thead> <tr> <th>Periodo</th> <th>Meta</th> <th>Avance</th> </tr> </thead> <tbody> <tr> <td>1</td> <td>900</td> <td>1595</td> </tr> <tr> <td>2</td> <td>900</td> <td>1384</td> </tr> <tr> <td colspan="3" style="text-align: right;">Totales:</td> </tr> </tbody> </table>	Periodo	Meta	Avance	1	900	1595	2	900	1384	Totales:										
Periodo	Meta	Avance																					
1	900	1595																					
2	900	1384																					
Totales:																							
Componente 1	Operatividad adecuada de la Coordinación General.	Nombre: Promedio de la operatividad en el ejercicio de la difusión Periodicidad: Semestral	<table border="1"> <thead> <tr> <th>Periodo</th> <th>Meta</th> <th>Avance</th> </tr> </thead> <tbody> <tr> <td>1</td> <td>7</td> <td>9</td> </tr> <tr> <td>2</td> <td>7</td> <td>15</td> </tr> <tr> <td colspan="3" style="text-align: right;">Totales:</td> </tr> </tbody> </table>	Periodo	Meta	Avance	1	7	9	2	7	15	Totales:										
Periodo	Meta	Avance																					
1	7	9																					
2	7	15																					
Totales:																							
Actividad	Adquisición de bienes muebles e informáticos.	Nombre: Porcentaje de bienes muebles e informáticos adquiridos Periodicidad: Trimestral	<table border="1"> <thead> <tr> <th>Periodo</th> <th>Meta</th> <th>Avance</th> </tr> </thead> <tbody> <tr> <td>1</td> <td>0</td> <td>0</td> </tr> <tr> <td>2</td> <td>0</td> <td>0</td> </tr> <tr> <td>3</td> <td>0</td> <td>0</td> </tr> <tr> <td>4</td> <td>0</td> <td>0</td> </tr> <tr> <td colspan="3" style="text-align: right;">Totales:</td> </tr> </tbody> </table>	Periodo	Meta	Avance	1	0	0	2	0	0	3	0	0	4	0	0	Totales:				
Periodo	Meta	Avance																					
1	0	0																					
2	0	0																					
3	0	0																					
4	0	0																					
Totales:																							

COORDINACIÓN GENERAL DE COMUNICACIÓN SOCIAL Y RELACIONES PÚBLICAS

ID: CS-023003K023-1587

AVANCES DE INDICADORES

Nivel	Objetivo	Indicador	Porcentaje de Avances		
Fin	Contribuir a que la ciudadanía esté informada de la obra de Gobierno, mediante una difusión efectiva en los medios de comunicación tradicionales y alternos.	Nombre: Porcentaje de difusión efectiva de la obra de Gobierno Periodicidad: Anual	Periodo	Meta	Avance
			1	60	97.03
			Totales:		
Propósito	La Coordinación General mantiene la buena imagen del Gobierno del Estado y la difusión de las políticas públicas.	Nombre: Promedio de penetración de los instrumentos Periodicidad: Semestral	Periodo	Meta	Avance
			1	900	1595
			2	900	1384
			Totales:		
Componente 1	Operatividad adecuada de la Coordinación General.	Nombre: Promedio de la operatividad en el ejercicio de la difusión Periodicidad: Semestral	Periodo	Meta	Avance
			1	7	9
			2	7	15
			Totales:		
Actividad 1.1	Adquisición de licencias de uso de software	Nombre: Porcentaje de licencias de uso de software adquiridas Periodicidad: Trimestral	Periodo	Meta	Avance
			1	0	0
			2	0	0
			3	100	0
			4	100	0
			Totales:		

COORDINACIÓN GENERAL DE DESARROLLO REGIONAL Y PROYECTOS ESTRATÉGICOS

ID: DR-1065108K027-941

AVANCES DE INDICADORES

Nivel	Objetivo	Indicador	Porcentaje de Avances		
Fin	Promover el equilibrio regional de las distintas regiones mediante la reducción de los índices de pobreza en el Estado.	Nombre: Índice de Desarrollo Humano (IDH) Periodicidad: Trienal	Periodo	Meta	Avance
			1	0.01	0.73
			2	0.01	0.74
			3	0.01	0.74
			Totales:		
Propósito	El Estado ha mejorado las condiciones de bienestar en sus regiones.	Nombre: Índice de Pobreza Periodicidad: Bienal			
Componente	Estudios elaborados sobre la situación socioeconómica del Estado	Nombre: Tasa neta de estudios elaborados Periodicidad: Anual			
Componente	Proyectos socialmente evaluados.	Nombre: Porcentaje de proyectos evaluados Periodicidad: Anual			
Actividad	Impartición de cursos y talleres a Municipios y Dependencias. (PROYECTO GOCGDRPE001)	Nombre: Porcentaje de personas capacitadas Periodicidad: Anual			
Actividad	Impartición asesorías a Municipios y Dependencias. (PROYECTO GOCGDRPE001)	Nombre: Porcentaje de personas asesoradas Periodicidad: Anual			

COORDINACIÓN GENERAL DE DESARROLLO REGIONAL Y PROYECTOS ESTRATÉGICOS

ID: DR-1065108K027-941

AVANCES DE INDICADORES

Nivel	Objetivo	Indicador	Porcentaje de Avances
Actividad	Establecimiento de convenios con entes públicos. (PROYECTO GOCGDRPE001)	Nombre: Porcentaje de convenios con entes públicos Periodicidad: Bienal	
Actividad	Elaboración de estudios sobre la situación socioeconómica del Estado. (PROYECTO GOCGDRPE001)	Nombre: Porcentaje de estudios elaborados Periodicidad: Semestral	
Actividad	Certificación del personal de la CGDRPE. (PROYECTO GOCGDRPE001)	Nombre: Porcentaje de personas certificadas de la CGDRPE Periodicidad: Bienal	
Actividad	Adquisición de bienes muebles e informáticos.	Nombre: Porcentaje de mobiliario y equipo de administración adquirido. Periodicidad: Semestral	

COORDINACIÓN GENERAL DE DESARROLLO REGIONAL Y PROYECTOS ESTRATÉGICOS

ID: DR-071150F018-1327

AVANCES DE INDICADORES

Nivel	Objetivo	Indicador	Porcentaje de Avances												
Fin	Contribuir a la generación y elaboración de proyectos de inversión mediante la elaboración de los estudios de pre-inversión para el impulso al desarrollo de Tabasco en la región Sur-Sureste.	Nombre: Tasa de variación de estudios elaborados Periodicidad: Anual													
Propósito	La CGDRPE del Gobierno del Estado de Tabasco, cuenta con los recursos provenientes de fondos y/o fideicomisos para la elaboración de estudios de preinversión.	Nombre: Tasa de variación de recursos de fondos y/o fideicomisos. Periodicidad: Anual													
Componente	Estudios de pre-inversión para el impulso del desarrollo de Tabasco en la región Sur-Sureste entregados.	Nombre: Porcentaje de estudios elaborados. Periodicidad: Anual													
Actividad	Contratación mediante licitación pública nacional de los estudios de pre-inversión.	Nombre: Porcentaje de licitaciones Periodicidad: Semestral	<table border="1"> <thead> <tr> <th data-bbox="1675 829 1780 878">Periodo</th> <th data-bbox="1780 829 1877 878">Meta</th> <th data-bbox="1877 829 2011 878">Avance</th> </tr> </thead> <tbody> <tr> <td data-bbox="1675 878 1780 927">1</td> <td data-bbox="1780 878 1877 927">100</td> <td data-bbox="1877 878 2011 927">100</td> </tr> <tr> <td data-bbox="1675 927 1780 976">2</td> <td data-bbox="1780 927 1877 976">100</td> <td data-bbox="1877 927 2011 976">100</td> </tr> <tr> <td colspan="2" data-bbox="1675 976 1877 1040">Totales:</td> <td data-bbox="1877 976 2011 1040"></td> </tr> </tbody> </table>	Periodo	Meta	Avance	1	100	100	2	100	100	Totales:		
Periodo	Meta	Avance													
1	100	100													
2	100	100													
Totales:															

COORDINACIÓN GENERAL DE DESARROLLO REGIONAL Y PROYECTOS ESTRATÉGICOS

ID: DR-1056001K024-2012

AVANCES DE INDICADORES

Nivel	Objetivo	Indicador	Porcentaje de Avances								
Fin	Contribuir a la eficiencia en el uso de los recursos asignados a los servicios generales mediante la modernización de las instalaciones y equipo de la administración pública estatal.	Nombre: Porcentaje de infraestructura física modernizada Periodicidad: Anual	<table border="1"> <thead> <tr> <th>Periodo</th> <th>Meta</th> <th>Avance</th> </tr> </thead> <tbody> <tr> <td>1</td> <td>100</td> <td>100</td> </tr> </tbody> </table>	Periodo	Meta	Avance	1	100	100		
Periodo	Meta	Avance									
1	100	100									
			<table border="1"> <tr> <td colspan="3" style="text-align: right;">Totales:</td> </tr> </table>			Totales:					
Totales:											
Propósito	La prestación de los servicios y operatividad institucional se han mejorado al contar con espacios de calidad.	Nombre: Porcentaje de mobiliario y equipo de administración adquirido Periodicidad: Anual	<table border="1"> <thead> <tr> <th>Periodo</th> <th>Meta</th> <th>Avance</th> </tr> </thead> <tbody> <tr> <td>1</td> <td>100</td> <td>100</td> </tr> </tbody> </table>	Periodo	Meta	Avance	1	100	100		
Periodo	Meta	Avance									
1	100	100									
			<table border="1"> <tr> <td colspan="3" style="text-align: right;">Totales:</td> </tr> </table>			Totales:					
Totales:											
Componente	Modernización y eficiencia institucional.	Nombre: Porcentaje de bienes muebles cubiertos Periodicidad: Anual	<table border="1"> <thead> <tr> <th>Periodo</th> <th>Meta</th> <th>Avance</th> </tr> </thead> <tbody> <tr> <td>1</td> <td>100</td> <td>100</td> </tr> </tbody> </table>	Periodo	Meta	Avance	1	100	100		
Periodo	Meta	Avance									
1	100	100									
			<table border="1"> <tr> <td colspan="3" style="text-align: right;">Totales:</td> </tr> </table>			Totales:					
Totales:											
Actividad	Adquisición de bienes muebles.	Nombre: Porcentaje de maquinaria y otros equipos y herramientas adquiridos Periodicidad: Anual	<table border="1"> <thead> <tr> <th>Periodo</th> <th>Meta</th> <th>Avance</th> </tr> </thead> <tbody> <tr> <td>1</td> <td>100</td> <td>100</td> </tr> </tbody> </table>	Periodo	Meta	Avance	1	100	100		
Periodo	Meta	Avance									
1	100	100									
			<table border="1"> <tr> <td colspan="3" style="text-align: right;">Totales:</td> </tr> </table>			Totales:					
Totales:											

COORDINACIÓN GENERAL DE DESARROLLO REGIONAL Y PROYECTOS ESTRATÉGICOS

ID: DR-1016001K023-2013

AVANCES DE INDICADORES

Nivel	Objetivo	Indicador	Porcentaje de Avances											
Fin	Promover el desarrollo equilibrado de las distintas regiones del Estado, mediante la adquisición de tecnologías de la información.	Nombre: Calidad en los servicios públicos Periodicidad: Anual	<table border="1"> <tr><th>Periodo</th><th>Meta</th><th>Avance</th></tr> <tr><td>1</td><td>100</td><td>100</td></tr> <tr><td colspan="3">Totales:</td></tr> </table>	Periodo	Meta	Avance	1	100	100	Totales:				
Periodo	Meta	Avance												
1	100	100												
Totales:														
Propósito	La Coordinación General cuenta con tecnologías de información que le permiten promover el desarrollo equilibrado de las distintas regiones del Estado.	Nombre: Bienes tecnológicos con uso eficiente Periodicidad: Anual	<table border="1"> <tr><th>Periodo</th><th>Meta</th><th>Avance</th></tr> <tr><td>1</td><td>100</td><td>100</td></tr> <tr><td colspan="3">Totales:</td></tr> </table>	Periodo	Meta	Avance	1	100	100	Totales:				
Periodo	Meta	Avance												
1	100	100												
Totales:														
Componente 1	Modernización tecnológica para mejora de la eficiencia Institucional.	Nombre: Porcentaje de bienes tecnológicos cubiertos. Periodicidad: Anual	<table border="1"> <tr><th>Periodo</th><th>Meta</th><th>Avance</th></tr> <tr><td>1</td><td>100</td><td>100</td></tr> <tr><td colspan="3">Totales:</td></tr> </table>	Periodo	Meta	Avance	1	100	100	Totales:				
Periodo	Meta	Avance												
1	100	100												
Totales:														
Actividad	Adquisición de bienes de tecnología de la información.	Nombre: Bienes de tecnología adquiridos Periodicidad: Anual	<table border="1"> <tr><th>Periodo</th><th>Meta</th><th>Avance</th></tr> <tr><td>1</td><td>100</td><td>100</td></tr> <tr><td colspan="3">Totales:</td></tr> </table>	Periodo	Meta	Avance	1	100	100	Totales:				
Periodo	Meta	Avance												
1	100	100												
Totales:														

FISCALÍA GENERAL DEL ESTADO DE TABASCO

ID: FG-012198E045-802

AVANCES DE INDICADORES

Nivel	Objetivo	Indicador	Porcentaje de Avances		
Fin	Contribuir a la seguridad pública mediante el acceso ágil a la justicia.	Nombre: Porcentaje de delitos denunciados	Periodo	Meta	Avance
		Periodicidad: Anual	1	10.5	
			Totales:		
Propósito	Los denunciantes obtienen atención expedita	Nombre: Porcentaje de carpetas de investigación concluidas	Periodo	Meta	Avance
		Periodicidad: Semestral	1	16	17.7
			2	16	
			Totales:		
		Nombre: Porcentaje de averiguaciones previas determinadas	Periodo	Meta	Avance
		Periodicidad: Semestral	1	25	14.5
2	25				
Totales:					
Componente	C2. Mandamientos cumplidos por la policía de investigación.	Nombre: Porcentaje de mandamientos cumplido	Periodo	Meta	Avance
		Periodicidad: Trimestral	1	38.5	39.9
			2	38.5	39.8
			3	38.5	39.9
			4	38.5	
			Totales:		

FISCALÍA GENERAL DEL ESTADO DE TABASCO

ID: FG-012198E045-802

AVANCES DE INDICADORES

Nivel		Objetivo	Indicador	Porcentaje de Avances		
Componente	C1. Asesorías jurídicas gratuitas brindadas a las víctimas del delito.	Nombre: Porcentaje de casos en los que se brindó asesoría jurídica gratuita	Periodicidad: Trimestral	Periodo	Meta	Avance
				1	82	85
				2	82	87.9
				3	82	85.1
				4	82	
				Totales:		
Actividad	A1.C1 Obtención de la reparación del daño a víctimas en casos protestados por el asesor jurídico	Nombre: Porcentaje de víctimas con reparación del daño	Periodicidad: Trimestral	Periodo	Meta	Avance
				1	5	3
				2	5	3.9
				3	5	3.8
				4	5	
				Totales:		
Actividad	A1.C2 Cumplimiento de mandamientos dictados por el fiscal del ministerio público.	Nombre: Porcentaje de mandamientos ministeriales cumplidos	Periodicidad: Trimestral	Periodo	Meta	Avance
				1	32	38.6
				2	32	39
				3	32	38.8
				4	32	
				Totales:		

FISCALÍA GENERAL DEL ESTADO DE TABASCO

ID: FG-012198E045-802

AVANCES DE INDICADORES

Nivel		Objetivo	Indicador	Porcentaje de Avances		
Actividad	A2.C2 Cumplimiento de mandamientos dictados por los juzgados.	Nombre: Porcentaje de mandamientos judiciales cumplidos	Periodicidad: Trimestral	Periodo	Meta	Avance
				1	42	79.4
				2	42	57.6
				3	42	66.8
				4	42	
				Totales:		

GUBERNATURA

ID: GU-1031001K024-790

AVANCES DE INDICADORES

Nivel	Objetivo	Indicador	Porcentaje de Avances																				
Fin	Contribuir al mejor desempeño de la administración pública, mediante el acondicionamiento de las diferentes áreas.	Nombre: Porcentaje de áreas beneficiadas Periodicidad: Anual	<table border="1"> <thead> <tr> <th>Periodo</th> <th>Meta</th> <th>Avance</th> </tr> </thead> <tbody> <tr> <td>1</td> <td>0</td> <td>0</td> </tr> <tr> <td colspan="3">Totales:</td> </tr> </tbody> </table>	Periodo	Meta	Avance	1	0	0	Totales:													
Periodo	Meta	Avance																					
1	0	0																					
Totales:																							
Propósito	Se acondicionaron las instalaciones en las diferentes áreas y se agilizó el desempeños de las operaciones	Nombre: Porcentaje de bienes muebles en operación Periodicidad: Anual	<table border="1"> <thead> <tr> <th>Periodo</th> <th>Meta</th> <th>Avance</th> </tr> </thead> <tbody> <tr> <td>1</td> <td>0</td> <td>0</td> </tr> <tr> <td colspan="3">Totales:</td> </tr> </tbody> </table>	Periodo	Meta	Avance	1	0	0	Totales:													
Periodo	Meta	Avance																					
1	0	0																					
Totales:																							
Componente	Los bienes muebles adquiridos	Nombre: Porcentaje de bienes adquiridos Periodicidad: Semestral	<table border="1"> <thead> <tr> <th>Periodo</th> <th>Meta</th> <th>Avance</th> </tr> </thead> <tbody> <tr> <td>1</td> <td>0</td> <td>0</td> </tr> <tr> <td>2</td> <td>0</td> <td></td> </tr> <tr> <td colspan="3">Totales:</td> </tr> </tbody> </table>	Periodo	Meta	Avance	1	0	0	2	0		Totales:										
Periodo	Meta	Avance																					
1	0	0																					
2	0																						
Totales:																							
Actividad	Adquisición de bienes muebles.	Nombre: Porcentaje de presupuesto ejercido Periodicidad: Trimestral	<table border="1"> <thead> <tr> <th>Periodo</th> <th>Meta</th> <th>Avance</th> </tr> </thead> <tbody> <tr> <td>1</td> <td>0</td> <td>0</td> </tr> <tr> <td>2</td> <td>0</td> <td>0</td> </tr> <tr> <td>3</td> <td>0</td> <td>0</td> </tr> <tr> <td>4</td> <td>0</td> <td>0</td> </tr> <tr> <td colspan="3">Totales:</td> </tr> </tbody> </table>	Periodo	Meta	Avance	1	0	0	2	0	0	3	0	0	4	0	0	Totales:				
Periodo	Meta	Avance																					
1	0	0																					
2	0	0																					
3	0	0																					
4	0	0																					
Totales:																							

INSTITUTO DE EDUCACIÓN PARA ADULTOS DE TABASCO

ID: IA-1105141E009-943

AVANCES DE INDICADORES

Nivel	Objetivo	Indicador	Porcentaje de Avances		
Fin	Contribuir a establecer servicios educativos de calidad que aseguren el desarrollo integral de las personas de 15 años y mas en condición de Rezago Educativo, sus capacidades, competencias y habilidades, para su incorporación a la vida productiva.	Nombre: Porcentaje del impacto al rezago educativo Periodicidad: Anual	Periodo 1	Meta 0.9	Avance 0.9 Totales:
Propósito	Los jóvenes y adultos de 15 años y más en condición de rezago educativo concluyen su educación básica.	Nombre: porcentaje de abatimiento del incremento neto al rezago educativo Periodicidad: Anual	Periodo 1	Meta 90	Avance 100 Totales:
Componente 1	Servicios educativos de alfabetización, primaria y secundaria otorgados a la población de 15 años y mas.	Nombre: Porcentaje de personas que concluyen algun nivel educativo Periodicidad: Semestral	Periodo 1 2	Meta 15 20	Avance 13 23 Totales:
Actividad 1.1	Acreditación en educación básica	Nombre: Porcentaje de exámenes acreditados Periodicidad: Trimestral	Periodo 1 2 3 4	Meta 80 80 80 80	Avance 75 76 76 83 Totales:
Actividad 1.2	Certificación en educación básica				

INSTITUTO DE EDUCACIÓN PARA ADULTOS DE TABASCO

ID: IA-1105141E009-943

AVANCES DE INDICADORES

Nivel	Objetivo	Indicador	Porcentaje de Avances		
Actividad 1.2	Certificación en educación básica	Nombre: Porcentaje de certificados entregados Periodicidad: Semestral	Periodo	Meta	Avance
			1	80	38
			2	80	55
			Totales:		

INSTITUTO DE FORMACIÓN PARA EL TRABAJO DEL ESTADO DE TABASCO

ID: FT-1016136E008-830

AVANCES DE INDICADORES

Nivel		Objetivo	Indicador	Porcentaje de Avances																	
Fin	Contribuir a establecer servicios educativos de calidad que aseguren el desarrollo integral de las personas, sus capacidades, competencias y habilidades en jóvenes y adultos, mediante la formación para el trabajo, que facilite su incorporación a la vida productiva.	Nombre: Tasa bruta de cobertura de formación para el trabajo Periodicidad: Anual	<table border="1"> <thead> <tr> <th>Periodo</th> <th>Meta</th> <th>Avance</th> </tr> </thead> <tbody> <tr> <td>1</td> <td>0.2</td> <td>0</td> </tr> <tr> <td colspan="3" style="text-align: right;">Totales:</td> </tr> </tbody> </table>	Periodo	Meta	Avance	1	0.2	0	Totales:											
Periodo	Meta	Avance																			
1	0.2	0																			
Totales:																					
Propósito	La población de 15 años y más, adquiere competencias y habilidades en formación para el trabajo.	Nombre: Índice de variación de la matrícula en formación para el trabajo Periodicidad: Anual	<table border="1"> <thead> <tr> <th>Periodo</th> <th>Meta</th> <th>Avance</th> </tr> </thead> <tbody> <tr> <td>1</td> <td>20</td> <td>0.25</td> </tr> <tr> <td colspan="3" style="text-align: right;">Totales:</td> </tr> </tbody> </table>	Periodo	Meta	Avance	1	20	0.25	Totales:											
Periodo	Meta	Avance																			
1	20	0.25																			
Totales:																					
Componente	1.-Formación para el trabajo proporcionada en Cursos de Extensión (C.E.) y Capacitación Acelerada Específica (CAE).	Nombre: Índice de variación de personas atendidas mediante otros servicios de formación para el trabajo Periodicidad: Trimestral	<table border="1"> <thead> <tr> <th>Periodo</th> <th>Meta</th> <th>Avance</th> </tr> </thead> <tbody> <tr> <td>1</td> <td>1.25</td> <td>0.92</td> </tr> <tr> <td>2</td> <td>2.5</td> <td>2.42</td> </tr> <tr> <td>3</td> <td>3.75</td> <td>3.62</td> </tr> <tr> <td>4</td> <td>5</td> <td>4.71</td> </tr> <tr> <td colspan="3" style="text-align: right;">Totales:</td> </tr> </tbody> </table>	Periodo	Meta	Avance	1	1.25	0.92	2	2.5	2.42	3	3.75	3.62	4	5	4.71	Totales:		
Periodo	Meta	Avance																			
1	1.25	0.92																			
2	2.5	2.42																			
3	3.75	3.62																			
4	5	4.71																			
Totales:																					
Componente	2.-Formación para el trabajo proporcionada en cursos regulares.	Nombre: Índice de variación de personas atendidas mediante cursos regulares de formación para el trabajo	<table border="1"> <thead> <tr> <th>Periodo</th> <th>Meta</th> <th>Avance</th> </tr> </thead> <tbody> <tr> <td>1</td> <td>1.25</td> <td>0.89</td> </tr> <tr> <td>2</td> <td>2.5</td> <td>2.03</td> </tr> <tr> <td>3</td> <td>3.75</td> <td>3.13</td> </tr> <tr> <td>4</td> <td>5</td> <td>4.23</td> </tr> </tbody> </table>	Periodo	Meta	Avance	1	1.25	0.89	2	2.5	2.03	3	3.75	3.13	4	5	4.23			
Periodo	Meta	Avance																			
1	1.25	0.89																			
2	2.5	2.03																			
3	3.75	3.13																			
4	5	4.23																			

INSTITUTO DE FORMACIÓN PARA EL TRABAJO DEL ESTADO DE TABASCO

ID: FT-1016136E008-830

AVANCES DE INDICADORES

Nivel	Objetivo	Indicador	Porcentaje de Avances		
Componente	2.-Formación para el trabajo proporcionada en cursos regulares.	Nombre: Índice de variación de personas atendidas mediante cursos regulares de formación para el trabajo Periodicidad: Trimestral	Totales:		
Actividad	2.2.-Formación para el trabajo en Atención a Grupos Vulnerables.	Nombre: Índice de Atención a Grupos Vulnerables Periodicidad: Trimestral	Periodo	Meta	Avance
			1	2.5	1.12
			2	5	3.59
			3	7.5	4.66
			4	10	5.96
			Totales:		
Actividad	2.3.- Se promueven cursos regulares de formación para el trabajo mediante prácticas complementarias.	Nombre: Promoción de cursos regulares mediante prácticas complementarias Periodicidad: Anual	Periodo	Meta	Avance
			1	5	1.4
			Totales:		
Actividad	1.2.-Impartición de otros cursos de formación para el trabajo.	Nombre: Índice de variación de otros cursos de formación para el trabajo. Periodicidad: Trimestral	Periodo	Meta	Avance
			1	2	1
			2	4	2.3
			3	6	3.58
			4	8	4.84
			Totales:		

INSTITUTO DE FORMACIÓN PARA EL TRABAJO DEL ESTADO DE TABASCO

ID: FT-1016136E008-830

AVANCES DE INDICADORES

Nivel		Objetivo	Indicador	Porcentaje de Avances		
Actividad	2.1.-Impartición de cursos regulares de formación para el trabajo.	Nombre: Índice de impartición de cursos regulares de formación para el trabajo.	Periodicidad: Trimestral	Periodo	Meta	Avance
				1	1.25	0.51
				2	2.5	0.51
				3	3.75	1.79
				4	5	2.94
				Totales:		
Actividad	1.1.-Establecimiento de convenios de colaboración.	Nombre: Índice de variación de convenios de colaboración	Periodicidad: Trimestral	Periodo	Meta	Avance
				1	1	1
				2	2	2
				3	4	3
				4	5	5
				Totales:		

INSTITUTO DE LA JUVENTUD DE TABASCO

ID: IJ-1052088E006-887

AVANCES DE INDICADORES

Nivel	Objetivo	Indicador	Porcentaje de Avances		
Fin	Contribuir a promover el desarrollo integral de la juventud a través de programas interinstitucionales.	Nombre: Índice de promoción promedio del desarrollo de la juventud Periodicidad: Bienal	Periodo	Meta	Avance
			1	5	5
			1	5	5
			2	6	
			2	6	
			Totales:		
Propósito	Los jóvenes del Estado de Tabasco incrementan su participación en las actividades económicas, sociales, culturales y políticas.	Nombre: Porcentaje de jóvenes que participan en programas interinstitucionales Periodicidad: Anual	Periodo	Meta	Avance
			1	7	7
			Totales:		
Componente	Programas juveniles efectuados.	Nombre: Porcentaje de programas juveniles realizados Periodicidad: Anual	Periodo	Meta	Avance
			1	100	100
			Totales:		
Actividad	A2 Realización de programas para la atención de la población juvenil	Nombre: Porcentaje de actividades realizadas Periodicidad: Semestral	Periodo	Meta	Avance
			1	50	52
			2	50	51
			Totales:		
Actividad	A3 Realización de convenios con otras dependencias para fomentar la participación de los jóvenes en sus actividades				

INSTITUTO DE LA JUVENTUD DE TABASCO

ID: IJ-1052088E006-887

AVANCES DE INDICADORES

Nivel		Objetivo	Indicador	Porcentaje de Avances		
Actividad	A3 Realización de convenios con otras dependencias para fomentar la participación de los jóvenes en sus actividades	Nombre: Cantidad de convenios realizados con otras dependencias	Periodicidad: Semestral	Periodo	Meta	Avance
				1	50	47
				2	50	46
				Totales:		
Actividad	A1 Gestión para la generación de espacios para la expresión cultural y recreativa de los jóvenes	Nombre: Porcentaje de espacios recreativos generados	Periodicidad: Semestral	Periodo	Meta	Avance
				1	50	50
				2	50	50
				Totales:		
Actividad	A4 Creación de talleres para el beneficio de los jóvenes Tabasqueños	Nombre: Porcentaje de talleres realizados	Periodicidad: Semestral	Periodo	Meta	Avance
				1	50	53
				2	50	44
				Totales:		

INSTITUTO DE LA JUVENTUD DE TABASCO

ID: IJ-012088K024-1746

AVANCES DE INDICADORES

Nivel	Objetivo	Indicador	Porcentaje de Avances														
Fin	Contribuir a promover el desarrollo integral de la juventud a través de programas interinstitucionales.	<p>Nombre: Índice de promoción del desarrollo de la juventud</p> <p>Periodicidad: Bienal</p> <p>Nombre: Índice de promoción del desarrollo de la juventud</p> <table border="1"> <thead> <tr> <th>Periodo</th> <th>Meta</th> <th>Avance</th> </tr> </thead> <tbody> <tr> <td>1</td> <td>11</td> <td>11</td> </tr> <tr> <td>2</td> <td>10</td> <td></td> </tr> <tr> <td colspan="2">Totales:</td> <td></td> </tr> </tbody> </table> <p>Periodicidad: Bienal</p> <p>Nombre: Índice de promoción del desarrollo de la juventud</p> <p>Periodicidad: Bienal</p>	Periodo	Meta	Avance	1	11	11	2	10		Totales:					
Periodo	Meta	Avance															
1	11	11															
2	10																
Totales:																	
Propósito	Los jóvenes del estado de Tabasco incrementan su participación en actividades económicas, sociales, culturales y políticas.	<p>Nombre: Porcentaje de jóvenes que participan en programas interinstitucionales.</p> <p>Periodicidad: Anual</p> <table border="1"> <thead> <tr> <th>Periodo</th> <th>Meta</th> <th>Avance</th> </tr> </thead> <tbody> <tr> <td>1</td> <td>7</td> <td>7</td> </tr> <tr> <td colspan="2">Totales:</td> <td></td> </tr> </tbody> </table>	Periodo	Meta	Avance	1	7	7	Totales:								
Periodo	Meta	Avance															
1	7	7															
Totales:																	
Componente	Programas juveniles efectuados que promueven y fomentan el desarrollo de los jóvenes tabasqueños.	<p>Nombre: Porcentaje de programas juveniles realizados.</p> <p>Periodicidad: Anual</p> <table border="1"> <thead> <tr> <th>Periodo</th> <th>Meta</th> <th>Avance</th> </tr> </thead> <tbody> <tr> <td>1</td> <td>100</td> <td>100</td> </tr> <tr> <td colspan="2">Totales:</td> <td></td> </tr> </tbody> </table>	Periodo	Meta	Avance	1	100	100	Totales:								
Periodo	Meta	Avance															
1	100	100															
Totales:																	
Actividad	Adquisición de mobiliario y equipo para el funcionamiento del INJUTAB.	<p>Nombre: Porcentaje de mobiliario y equipo adquirido.</p> <p>Periodicidad: Anual</p> <table border="1"> <thead> <tr> <th>Periodo</th> <th>Meta</th> <th>Avance</th> </tr> </thead> <tbody> <tr> <td>1</td> <td>12</td> <td>16</td> </tr> <tr> <td colspan="2">Totales:</td> <td></td> </tr> </tbody> </table>	Periodo	Meta	Avance	1	12	16	Totales:								
Periodo	Meta	Avance															
1	12	16															
Totales:																	

INSTITUTO DE LA JUVENTUD DE TABASCO

ID: IJ-012088K023-1747

AVANCES DE INDICADORES

Nivel		Objetivo	Indicador	Porcentaje de Avances		
Fin	Contribuir a promover el desarrollo integral de la juventud a través de programas interinstitucionales.	Nombre: Índice de promoción del desarrollo de la juventud.	Periodicidad: Bienal	Periodo	Meta	Avance
				1	11	11
				2	10	
				Totales:		
Propósito	Los jóvenes del Estado de Tabasco incrementan su participación en las actividades económicas, sociales, culturales y políticas.	Nombre: Porcentaje de jóvenes que participan en programas interinstitucionales.	Periodicidad: Anual	Periodo	Meta	Avance
				1	7	7
				Totales:		
Componente	Programas juveniles efectuados.	Nombre: Porcentaje de programas juveniles realizados.	Periodicidad: Anual	Periodo	Meta	Avance
				1	100	100
				Totales:		
Actividad	equipamiento tecnológico del INJUTAB.	Nombre: Porcentaje de equipamiento tecnológico	Periodicidad: Anual	Periodo	Meta	Avance
				1	16	15
				Totales:		

INSTITUTO DE PROTECCIÓN CIVIL DEL ESTADO DE TABASCO

ID: PR-012057K024-826

AVANCES DE INDICADORES

Nivel		Objetivo	Indicador	Porcentaje de Avances		
Fin	Disponer de medios de atención eficientes, que prevengan a la población ante los desastres naturales y socio organizativos, que pudieran incidir en el Estado.		Nombre: Índice de satisfacción de los requerimientos de bienes muebles del Instituto de Protección Civil. Periodicidad: Anual	Periodo	Meta	Avance
				1	50	
				Totales:		
Propósito	Contribuir a elevar la calidad del servicio que brindan las diferentes áreas que conforman el Instituto de Protección Civil del Gobierno del Estado de Tabasco, mediante el fortalecimiento del equipamiento y de la modernización tecnológica de sus sistemas.		Nombre: Porcentaje de unidades administrativas equipadas Periodicidad: Anual	Periodo	Meta	Avance
				1	65	
				Totales:		
Componente	Los bienes muebles operando en las unidades administrativas.		Nombre: Porcentaje de bienes operando Periodicidad: Anual	Periodo	Meta	Avance
				1	60	
				Totales:		
Actividad	Adquisición de bienes muebles.		Nombre: Adquisición de bienes muebles. Periodicidad: Trimestral	Periodo	Meta	Avance
				1	0	0
				2	35	35
				3	100	
				4	100	
				Totales:		

INSTITUTO DE PROTECCIÓN CIVIL DEL ESTADO DE TABASCO

ID: PR-012057E029-827

AVANCES DE INDICADORES

Nivel	Objetivo	Indicador	Porcentaje de Avances														
Fin	Contribuir reducir la vulnerabilidad del Estado de Tabasco, ante el impacto de fenómenos perturbadores, mediante acciones con enfoque de gestión integral de riesgos.	Nombre: Porcentaje de programas con enfoque de gestión integral de riesgos Periodicidad: Semestral	<table border="1"> <thead> <tr> <th>Periodo</th> <th>Meta</th> <th>Avance</th> </tr> </thead> <tbody> <tr> <td>1</td> <td>35</td> <td>35</td> </tr> <tr> <td>2</td> <td>70</td> <td>70</td> </tr> <tr> <td colspan="2">Totales:</td> <td></td> </tr> </tbody> </table>	Periodo	Meta	Avance	1	35	35	2	70	70	Totales:				
Periodo	Meta	Avance															
1	35	35															
2	70	70															
Totales:																	
Propósito	Fortalecer la cultura de la autoprotección, prevención y mitigación de desastres, con enfoque de gestión integral de riesgos.	Nombre: Tasa de variación de acciones de promoción Periodicidad: Anual	<table border="1"> <thead> <tr> <th>Periodo</th> <th>Meta</th> <th>Avance</th> </tr> </thead> <tbody> <tr> <td>1</td> <td>70</td> <td>70</td> </tr> <tr> <td colspan="2">Totales:</td> <td></td> </tr> </tbody> </table>	Periodo	Meta	Avance	1	70	70	Totales:							
Periodo	Meta	Avance															
1	70	70															
Totales:																	
Componente 1	Fortalecimiento de las capacidades del personal del Instituto en cada una de las fases de la gestión integral de riesgos (prevención, preparación, atención de desastres y recuperación).	Nombre: Porcentaje de personal capacitado Periodicidad: Semestral	<table border="1"> <thead> <tr> <th>Periodo</th> <th>Meta</th> <th>Avance</th> </tr> </thead> <tbody> <tr> <td>1</td> <td>20</td> <td>20</td> </tr> <tr> <td>2</td> <td>40</td> <td>40</td> </tr> <tr> <td colspan="2">Totales:</td> <td></td> </tr> </tbody> </table>	Periodo	Meta	Avance	1	20	20	2	40	40	Totales:				
Periodo	Meta	Avance															
1	20	20															
2	40	40															
Totales:																	
Actividad	Generar un marco normativo consistente, que permita brindar certeza jurídica a las acciones en materia de protección civil.	Nombre: Porcentaje de documentos normativos homologados a la Ley de Protección Civil del Estado de Tabasco Periodicidad: Anual	<table border="1"> <thead> <tr> <th>Periodo</th> <th>Meta</th> <th>Avance</th> </tr> </thead> <tbody> <tr> <td>1</td> <td>20</td> <td>20</td> </tr> <tr> <td colspan="2">Totales:</td> <td></td> </tr> </tbody> </table>	Periodo	Meta	Avance	1	20	20	Totales:							
Periodo	Meta	Avance															
1	20	20															
Totales:																	

INSTITUTO DE SEGURIDAD SOCIAL DEL ESTADO DE TABASCO

ID: IS-1073066J001-835

AVANCES DE INDICADORES

Nivel	Objetivo	Indicador	Porcentaje de Avances																																						
Fin	Contribuir a mejorar la calidad y oportunidad en la prestación de servicios médicos integrales y prestaciones socioeconómicas de Ley a los servidores públicos estatales y municipales, así como a sus beneficiarios, con la finalidad de elevar su calidad de vida.	Nombre: Esperanza de vida al nacimiento Periodicidad: Anual	<table border="1"> <thead> <tr> <th>Periodo</th> <th>Meta</th> <th>Avance</th> </tr> </thead> <tbody> <tr> <td>1</td> <td>75</td> <td>75</td> </tr> <tr> <td colspan="3" style="text-align: right;">Totales:</td> </tr> </tbody> </table>	Periodo	Meta	Avance	1	75	75	Totales:																															
Periodo	Meta	Avance																																							
1	75	75																																							
Totales:																																									
Propósito	Proporcionar oportunamente los servicios médicos y prestaciones socioeconómicas a los derechohabientes del ISSET, con calidad y calidez humana.	Nombre: Atención integral al derechohabiente del ISSET Periodicidad: Anual	<table border="1"> <thead> <tr> <th>Periodo</th> <th>Meta</th> <th>Avance</th> </tr> </thead> <tbody> <tr> <td>1</td> <td>100</td> <td>95</td> </tr> <tr> <td colspan="3" style="text-align: right;">Totales:</td> </tr> </tbody> </table>	Periodo	Meta	Avance	1	100	95	Totales:																															
Periodo	Meta	Avance																																							
1	100	95																																							
Totales:																																									
Componente 1	Proporcionar atención médica de primer nivel a derechohabientes, con calidad y oportunidad.	Nombre: Efectividad del servicio de Primer Nivel de Atención	<table border="1"> <thead> <tr> <th>Periodo</th> <th>Meta</th> <th>Avance</th> </tr> </thead> <tbody> <tr><td>1</td><td>100</td><td>95</td></tr> <tr><td>2</td><td>200</td><td>194</td></tr> <tr><td>3</td><td>300</td><td>289</td></tr> <tr><td>4</td><td>400</td><td>401</td></tr> <tr><td>5</td><td>500</td><td>493</td></tr> <tr><td>6</td><td>600</td><td>594</td></tr> <tr><td>7</td><td>700</td><td>701</td></tr> <tr><td>8</td><td>800</td><td>785</td></tr> <tr><td>9</td><td>900</td><td>889</td></tr> <tr><td>10</td><td>1000</td><td>991</td></tr> <tr><td>11</td><td>1100</td><td>1100</td></tr> </tbody> </table>	Periodo	Meta	Avance	1	100	95	2	200	194	3	300	289	4	400	401	5	500	493	6	600	594	7	700	701	8	800	785	9	900	889	10	1000	991	11	1100	1100		
Periodo	Meta	Avance																																							
1	100	95																																							
2	200	194																																							
3	300	289																																							
4	400	401																																							
5	500	493																																							
6	600	594																																							
7	700	701																																							
8	800	785																																							
9	900	889																																							
10	1000	991																																							
11	1100	1100																																							

INSTITUTO DE SEGURIDAD SOCIAL DEL ESTADO DE TABASCO

ID: IS-1073066J001-835

AVANCES DE INDICADORES

Nivel	Objetivo	Indicador	Porcentaje de Avances																													
Componente 1	Proporcionar atención médica de primer nivel a derechohabientes, con calidad y oportunidad.	Nombre: Efectividad del servicio de Primer Nivel de Atención Periodicidad: Mensual	<table border="1"> <thead> <tr> <th>Periodo</th> <th>Meta</th> <th>Avance</th> </tr> </thead> <tbody> <tr> <td>12</td> <td>1200</td> <td>1198</td> </tr> <tr> <td colspan="3" style="text-align: right;">Totales:</td> </tr> </tbody> </table>	Periodo	Meta	Avance	12	1200	1198	Totales:																						
Periodo	Meta	Avance																														
12	1200	1198																														
Totales:																																
Componente 2	Proporcionar la atención médica de segundo y tercer niveles de atención a los derechohabientes, con calidad y oportunidad.	Nombre: Tasa de consultas especializadas por cada 10,000 derechohabientes Periodicidad: Trimestral	<table border="1"> <thead> <tr> <th>Periodo</th> <th>Meta</th> <th>Avance</th> </tr> </thead> <tbody> <tr> <td>1</td> <td>12</td> <td>11.55</td> </tr> <tr> <td>2</td> <td>24</td> <td>23.11</td> </tr> <tr> <td>3</td> <td>36</td> <td>34.66</td> </tr> <tr> <td>4</td> <td>48</td> <td>48</td> </tr> <tr> <td colspan="3" style="text-align: right;">Totales:</td> </tr> </tbody> </table>	Periodo	Meta	Avance	1	12	11.55	2	24	23.11	3	36	34.66	4	48	48	Totales:													
Periodo	Meta	Avance																														
1	12	11.55																														
2	24	23.11																														
3	36	34.66																														
4	48	48																														
Totales:																																
Componente 3	Proporcionar las prestaciones socioeconómicas a los derechohabientes con calidad y oportunidad.	Nombre: Proporción de cobertura de prestaciones socioeconómicas	<table border="1"> <thead> <tr> <th>Periodo</th> <th>Meta</th> <th>Avance</th> </tr> </thead> <tbody> <tr> <td>1</td> <td>15</td> <td>12</td> </tr> <tr> <td>2</td> <td>30</td> <td>26</td> </tr> <tr> <td>3</td> <td>45</td> <td>40</td> </tr> <tr> <td>4</td> <td>60</td> <td>58</td> </tr> <tr> <td>5</td> <td>75</td> <td>74</td> </tr> <tr> <td>6</td> <td>90</td> <td>89</td> </tr> <tr> <td>7</td> <td>105</td> <td>97</td> </tr> <tr> <td>8</td> <td>120</td> <td>113</td> </tr> </tbody> </table>	Periodo	Meta	Avance	1	15	12	2	30	26	3	45	40	4	60	58	5	75	74	6	90	89	7	105	97	8	120	113		
Periodo	Meta	Avance																														
1	15	12																														
2	30	26																														
3	45	40																														
4	60	58																														
5	75	74																														
6	90	89																														
7	105	97																														
8	120	113																														

INSTITUTO DE SEGURIDAD SOCIAL DEL ESTADO DE TABASCO

ID: IS-1073066J001-835

AVANCES DE INDICADORES

Nivel	Objetivo	Indicador	Porcentaje de Avances																				
Componente 3	Proporcionar las prestaciones socioeconómicas a los derechohabientes con calidad y oportunidad.	Nombre: Proporción de cobertura de prestaciones socioeconómicas Periodicidad: Mensual	<table border="1"> <thead> <tr> <th>Periodo</th> <th>Meta</th> <th>Avance</th> </tr> </thead> <tbody> <tr> <td>9</td> <td>135</td> <td>137</td> </tr> <tr> <td>10</td> <td>150</td> <td>153</td> </tr> <tr> <td>11</td> <td>165</td> <td>1160</td> </tr> <tr> <td>12</td> <td>180</td> <td>181</td> </tr> <tr> <td colspan="2">Totales:</td> <td></td> </tr> </tbody> </table>	Periodo	Meta	Avance	9	135	137	10	150	153	11	165	1160	12	180	181	Totales:				
Periodo	Meta	Avance																					
9	135	137																					
10	150	153																					
11	165	1160																					
12	180	181																					
Totales:																							
Componente 4	Modernizar e innovar tecnológicamente las actividades sustantivas y administrativas para fortalecer el servicio integral del ISSET	Nombre: Porcentaje de presupuesto asignado a proyectos de TIC Periodicidad: Anual	<table border="1"> <thead> <tr> <th>Periodo</th> <th>Meta</th> <th>Avance</th> </tr> </thead> <tbody> <tr> <td>1</td> <td>9</td> <td>8.8</td> </tr> <tr> <td colspan="2">Totales:</td> <td></td> </tr> </tbody> </table>	Periodo	Meta	Avance	1	9	8.8	Totales:													
Periodo	Meta	Avance																					
1	9	8.8																					
Totales:																							
Componente 5	Administrar el presupuesto de egresos del ISSET orientado a resultados por actividad sustantiva y administrativa para fortalecer la toma de decisiones para beneficio del derechohabiente.	Nombre: Índice de avance presupuestal anual del ISSET Periodicidad: Anual	<table border="1"> <thead> <tr> <th>Periodo</th> <th>Meta</th> <th>Avance</th> </tr> </thead> <tbody> <tr> <td>1</td> <td>9</td> <td>8.5</td> </tr> <tr> <td colspan="2">Totales:</td> <td></td> </tr> </tbody> </table>	Periodo	Meta	Avance	1	9	8.5	Totales:													
Periodo	Meta	Avance																					
1	9	8.5																					
Totales:																							
Actividad 1.1	Establecer y dar seguimiento al programa de medicina preventiva a nivel familiar, visitando y programando su atención en la UMFM cercana al domicilio del derechohabiente del ISSET.	Nombre: Avance del servicio médico familiar	<table border="1"> <thead> <tr> <th>Periodo</th> <th>Meta</th> <th>Avance</th> </tr> </thead> <tbody> <tr> <td>1</td> <td>75</td> <td>80</td> </tr> <tr> <td>2</td> <td>150</td> <td>145</td> </tr> <tr> <td>3</td> <td>225</td> <td>210</td> </tr> <tr> <td>4</td> <td>300</td> <td>308</td> </tr> </tbody> </table>	Periodo	Meta	Avance	1	75	80	2	150	145	3	225	210	4	300	308					
Periodo	Meta	Avance																					
1	75	80																					
2	150	145																					
3	225	210																					
4	300	308																					

INSTITUTO DE SEGURIDAD SOCIAL DEL ESTADO DE TABASCO

ID: IS-1073066J001-835

AVANCES DE INDICADORES

Nivel	Objetivo	Indicador	Porcentaje de Avances		
Actividad 1.1	Examinar, evaluar y dar seguimiento a la capacidad de intervenciones quirúrgicas que puede atender el personal especializado del Centro de Especialidades Médicas del ISSET	Nombre: Promedio diario de intervenciones quirúrgicas Periodicidad: Mensual	Periodo	Meta	Avance
			8	136	115
			9	153	135
			10	170	175
			11	187	189
			12	204	207
			Totales:		
Actividad 1.10	Evaluar y dar seguimiento a los servicios de consulta preventiva que se otorgan en el ámbito estatal a través de las Unidades de Medicina Familiar ubicados en las cabeceras municipales y en 6 villas.	Nombre: Tasa de consultas preventivas familiares por cada 10000 derechohabientes	Periodo	Meta	Avance
			1	225	153
			2	450	383
			3	675	555
			4	900	893
			5	1125	1112
			6	1350	1341
			7	1575	1500
			8	1800	1770
			9	2025	2000
			10	2250	2258

INSTITUTO DE SEGURIDAD SOCIAL DEL ESTADO DE TABASCO

ID: IS-1073066J001-835

AVANCES DE INDICADORES

Nivel	Objetivo	Indicador	Porcentaje de Avances																																												
Actividad 1.10	Evaluar y dar seguimiento a los servicios de consulta preventiva que se otorgan en el ámbito estatal a través de las Unidades de Medicina Familiar ubicados en las cabeceras municipales y en 6 villas.	Nombre: Tasa de consultas preventivas familiares por cada 10000 derechohabientes Periodicidad: Mensual	<table border="1"> <thead> <tr> <th>Periodo</th> <th>Meta</th> <th>Avance</th> </tr> </thead> <tbody> <tr> <td>11</td> <td>2475</td> <td>2453</td> </tr> <tr> <td>12</td> <td>2700</td> <td>2783</td> </tr> <tr> <td colspan="2">Totales:</td> <td></td> </tr> </tbody> </table>	Periodo	Meta	Avance	11	2475	2453	12	2700	2783	Totales:																																		
Periodo	Meta	Avance																																													
11	2475	2453																																													
12	2700	2783																																													
Totales:																																															
Actividad 1.10	Diseñar las estrategias de prevención de enfermedades crónico degenerativas para formular procedimientos que eviten y/o disminuyan la complejidad de su atención y en la prestación de los servicios médicos a los derechohabientes del ISSET.	Nombre: Porcentaje de detección oportuna de enfermedades crónico degenerativas en derechohabientes Periodicidad: Mensual	<table border="1"> <thead> <tr> <th>Periodo</th> <th>Meta</th> <th>Avance</th> </tr> </thead> <tbody> <tr><td>1</td><td>75</td><td>57</td></tr> <tr><td>2</td><td>150</td><td>129</td></tr> <tr><td>3</td><td>275</td><td>238</td></tr> <tr><td>4</td><td>300</td><td>284</td></tr> <tr><td>5</td><td>375</td><td>370</td></tr> <tr><td>6</td><td>450</td><td>451</td></tr> <tr><td>7</td><td>525</td><td>480</td></tr> <tr><td>8</td><td>600</td><td>595</td></tr> <tr><td>9</td><td>675</td><td>658</td></tr> <tr><td>10</td><td>900</td><td>901</td></tr> <tr><td>11</td><td>975</td><td>969</td></tr> <tr><td>12</td><td>1050</td><td>1039</td></tr> <tr> <td colspan="2">Totales:</td> <td></td> </tr> </tbody> </table>	Periodo	Meta	Avance	1	75	57	2	150	129	3	275	238	4	300	284	5	375	370	6	450	451	7	525	480	8	600	595	9	675	658	10	900	901	11	975	969	12	1050	1039	Totales:				
Periodo	Meta	Avance																																													
1	75	57																																													
2	150	129																																													
3	275	238																																													
4	300	284																																													
5	375	370																																													
6	450	451																																													
7	525	480																																													
8	600	595																																													
9	675	658																																													
10	900	901																																													
11	975	969																																													
12	1050	1039																																													
Totales:																																															

INSTITUTO DE SEGURIDAD SOCIAL DEL ESTADO DE TABASCO

ID: IS-1073066J001-835

AVANCES DE INDICADORES

Nivel	Objetivo	Indicador	Porcentaje de Avances																							
Actividad 1.10	Conocer el gasto promedio en medicamentos por afiliado para formular una estrategia de solución cuando se detecte que la inversión supere el gasto esperado.	Nombre: Gasto promedio en medicamentos por afiliado Periodicidad: Semestral	<table border="1"> <thead> <tr> <th>Periodo</th> <th>Meta</th> <th>Avance</th> </tr> </thead> <tbody> <tr> <td>1</td> <td>800</td> <td>800</td> </tr> <tr> <td>2</td> <td>1600</td> <td>1600</td> </tr> </tbody> </table>	Periodo	Meta	Avance	1	800	800	2	1600	1600														
Periodo	Meta	Avance																								
1	800	800																								
2	1600	1600																								
			<table border="1"> <tr> <td colspan="2">Totales:</td> <td></td> </tr> </table>			Totales:																				
Totales:																										
Actividad 1.2	Conocer el valor promedio de integrantes por familia derechohabiente del ISSET para conocer la necesidad potencial de medicamentos que debe haber en existencia durante el proceso de consultas a derechohabientes en las áreas medicas.	Nombre: Promedio de integrantes por familia Periodicidad: Trimestral	<table border="1"> <thead> <tr> <th>Periodo</th> <th>Meta</th> <th>Avance</th> </tr> </thead> <tbody> <tr> <td>1</td> <td>3</td> <td>2.8</td> </tr> <tr> <td>2</td> <td>6</td> <td>5.6</td> </tr> <tr> <td>3</td> <td>9</td> <td>8.4</td> </tr> <tr> <td>4</td> <td>12</td> <td>11.2</td> </tr> </tbody> </table>	Periodo	Meta	Avance	1	3	2.8	2	6	5.6	3	9	8.4	4	12	11.2								
Periodo	Meta	Avance																								
1	3	2.8																								
2	6	5.6																								
3	9	8.4																								
4	12	11.2																								
			<table border="1"> <tr> <td colspan="2">Totales:</td> <td></td> </tr> </table>			Totales:																				
Totales:																										
Actividad 1.3	Prevenir y detectar oportunamente los padecimientos que afectan a los derechohabientes para proporcionar el tratamiento médico adecuado.	Nombre: Porcentaje de detección oportuna en padecimientos de derechohabientes. Periodicidad: Bimestral	<table border="1"> <thead> <tr> <th>Periodo</th> <th>Meta</th> <th>Avance</th> </tr> </thead> <tbody> <tr> <td>1</td> <td>35</td> <td>34.5</td> </tr> <tr> <td>2</td> <td>70</td> <td>68.3</td> </tr> <tr> <td>3</td> <td>105</td> <td>104</td> </tr> <tr> <td>4</td> <td>140</td> <td>131</td> </tr> <tr> <td>5</td> <td>175</td> <td>160</td> </tr> <tr> <td>6</td> <td>210</td> <td>191</td> </tr> </tbody> </table>	Periodo	Meta	Avance	1	35	34.5	2	70	68.3	3	105	104	4	140	131	5	175	160	6	210	191		
Periodo	Meta	Avance																								
1	35	34.5																								
2	70	68.3																								
3	105	104																								
4	140	131																								
5	175	160																								
6	210	191																								
			<table border="1"> <tr> <td colspan="2">Totales:</td> <td></td> </tr> </table>			Totales:																				
Totales:																										

INSTITUTO DE SEGURIDAD SOCIAL DEL ESTADO DE TABASCO

ID: IS-1073066J001-835

AVANCES DE INDICADORES

Nivel	Objetivo	Indicador	Porcentaje de Avances		
Actividad 1.6	Considerar y evaluar la capacidad de la infraestructura actual en la atención al usuario para determinar el momento en que procede la ampliación del servicio donde se detecte mayor requerimiento a la capacidad instalada.	Nombre: Tasa de unidades médicas de primer nivel de atención médica por cada 10,000 derechohabientes del ISSET Periodicidad: Mensual	Periodo	Meta	Avance
			7	6.51	6.18
			8	7.44	7.5
			9	8.37	8.5
			10	9.3	8.9
			11	10.23	9.7
			12	11.16	10.5
			Totales:		
Actividad 1.8	Determinar y evaluar la capacidad del Laboratorio Estatal de primer nivel en el proceso de estudios y análisis clínicos de los derechohabientes referenciados de las UMF, considerando la disponibilidad de los insumos y medios para la atención de calidad.	Nombre: Promedio de estudios de laboratorio de primer nivel de atención médica por paciente	Periodo	Meta	Avance
			1	6	5
			2	12	11
			3	18	17
			4	24	23.5
			5	30	29.6
			6	36	36
			7	42	44
			8	48	49
			9	54	55

INSTITUTO DE SEGURIDAD SOCIAL DEL ESTADO DE TABASCO

ID: IS-1073066J001-835

AVANCES DE INDICADORES

Nivel	Objetivo	Indicador	Porcentaje de Avances		
Actividad 1.8	Determinar y evaluar la capacidad del Laboratorio Estatal de primer nivel en el proceso de estudios y análisis clínicos de los derechohabientes referenciados de las UMF, considerando la disponibilidad de los insumos y medios para la atención de calidad.	Nombre: Promedio de estudios de laboratorio de primer nivel de atención médica por paciente Periodicidad: Mensual	Periodo	Meta	Avance
			10	60	61.5
			11	66	67
			12	72	74
			Totales:		
Actividad 1.9	Verificar y evaluar la capacidad de servicio del área de radiología de la Unidad de Medicina Familiar Centro del ISSET, para fortalecer las acciones orientadas a mejorar el servicio al derechohabiente de primer nivel de atención médica.	Nombre: Servicios de radiología por cada 100 pacientes de primer nivel en la UMFC	Periodo	Meta	Avance
			1	22	5
			2	44	10
			3	66	16
			4	88	80
			5	110	105
			6	132	130
			7	154	150
			8	176	181
			9	198	201
			10	220	217
			11	242	236
			12	264	255

INSTITUTO DE SEGURIDAD SOCIAL DEL ESTADO DE TABASCO

ID: IS-1073066J001-835

AVANCES DE INDICADORES

Nivel	Objetivo	Indicador	Porcentaje de Avances		
Actividad 1.9	Verificar y evaluar la capacidad de servicio del área de radiología de la Unidad de Medicina Familiar Centro del ISSET, para fortalecer las acciones orientadas a mejorar el servicio al derechohabiente de primer nivel de atención médica.	Nombre: Servicios de radiología por cada 100 pacientes de primer nivel en la UMFC Periodicidad: Mensual	Totales:		
Actividad 2.3	Examinar y dar seguimiento a la disponibilidad de camas para pacientes que requieren hospitalización en cualesquiera de sus variantes.	Nombre: Promedio de días de estancia en egresos hospitalarios Periodicidad: Mensual	Periodo	Meta	Avance
			1	3.5	3.7
			2	7	6.8
			3	10.5	10.5
			4	14	14
			5	17.5	17.3
			6	21	20.7
			7	24.5	27
			8	28	30
			9	31.5	32
			10	35	34.5
			11	38.5	38.7
			12	42	43.3
			Totales:		
Actividad 2.4	Examinar y evaluar la capacidad de servicio del área de radiología del Centro de Especialidades Médicas del ISSET, para fortalecer las acciones orientadas a mejorar el servicio al derechohabiente.	Nombre: Servicios de radiología por cada 100 pacientes en el CEMI	Periodo	Meta	Avance
			1	23	34

INSTITUTO DE SEGURIDAD SOCIAL DEL ESTADO DE TABASCO

ID: IS-1073066J001-835

AVANCES DE INDICADORES

Nivel	Objetivo	Indicador	Porcentaje de Avances		
Actividad 2.6	Supervisar y dar seguimiento a los servicios subrogados para tener la certeza de los trámites de pago de los servicios médicos realizados por proveedores externos.	Nombre: Porcentaje de compulsas de servicios subrogados al ISSET Periodicidad: Mensual	Periodo	Meta	Avance
			8	160	158
			9	180	173
			10	200	189
			11	220	201
			12	240	219
			Totales:		
Actividad 3.1	Analizar la operación del programa de afiliación continua para transparentar y dar seguridad a los servicios médicos y socioeconómicos proporcionados a los derechohabientes.	Nombre: Índice de avance de afiliación de derechohabientes del ISSET	Periodo	Meta	Avance
			1	3	2.6
			2	6	5.7
			3	9	9.1
			4	12	12.6
			5	15	15.9
			6	18	18.7
			7	21	19.1
			8	24	23.5
			9	27	24.9
			10	30	31

INSTITUTO DE SEGURIDAD SOCIAL DEL ESTADO DE TABASCO

ID: IS-1073066J001-835

AVANCES DE INDICADORES

Nivel		Objetivo	Indicador	Porcentaje de Avances		
Actividad 3.1	Analizar la operación del programa de afiliación continua para transparentar y dar seguridad a los servicios médicos y socioeconómicos proporcionados a los derechohabientes.	Nombre: Índice de avance de afiliación de derechohabientes del ISSET	Periodicidad: Mensual	Periodo	Meta	Avance
				11	33	35
				12	36	38
				Totales:		
Actividad 3.2	Realizar acciones orientadas al fortalecimiento de la seguridad y bienestar social de los derechohabientes en los momentos de alta sensibilidad familiar.	Nombre: Gasto promedio en apoyo de gastos funerarios a derechohabientes del ISSET	Periodicidad: Bimestral	Periodo	Meta	Avance
				1	12600	4459
				2	25200	25000
				3	37800	37500
				4	50400	36000
				5	63000	47000
				6	75600	57804
				Totales:		
Actividad 3.4	Administrar los recursos para lograr una mejor cobertura de préstamos de corto plazo, respecto al año anterior.	Nombre: Avance de cobertura de préstamos a corto plazo		Periodo	Meta	Avance
				1	150	0
				2	350	0
				3	850	293
				4	1200	1200
				5	2000	2167

INSTITUTO DE SEGURIDAD SOCIAL DEL ESTADO DE TABASCO

ID: IS-1073066J001-835

AVANCES DE INDICADORES

Nivel	Objetivo	Indicador	Porcentaje de Avances																																						
Actividad 3.5	Fortalecer la economía familiar mediante la ampliación de la cobertura de préstamos de corto plazo a los beneficiarios con derecho a este tipo de prestación socioeconómica.	Nombre: Porcentaje de cobertura de préstamos a corto plazo del ISSET Periodicidad: Mensual	<table border="1"> <thead> <tr> <th>Periodo</th> <th>Meta</th> <th>Avance</th> </tr> </thead> <tbody> <tr><td>9</td><td>900</td><td>932</td></tr> <tr><td>10</td><td>1000</td><td>999</td></tr> <tr><td>11</td><td>1100</td><td>1085</td></tr> <tr><td>12</td><td>1200</td><td>1205</td></tr> <tr><td colspan="3">Totales:</td></tr> </tbody> </table>	Periodo	Meta	Avance	9	900	932	10	1000	999	11	1100	1085	12	1200	1205	Totales:																						
Periodo	Meta	Avance																																							
9	900	932																																							
10	1000	999																																							
11	1100	1085																																							
12	1200	1205																																							
Totales:																																									
Actividad 3.6	Estimar y evaluar la cobertura del cumplimiento de pago de la devolución de aportaciones que hace el trabajador cada quincena laborada a través del pago de nómina en el ente orgánico donde trabaja para formular y planear la asignación de recursos para ese fin en el proyecto presupuestal correspondiente.	Nombre: Cobertura de pago de aportaciones a derechohabientes que se han retirado del servicio público	<table border="1"> <thead> <tr> <th>Periodo</th> <th>Meta</th> <th>Avance</th> </tr> </thead> <tbody> <tr><td>1</td><td>7</td><td>7</td></tr> <tr><td>2</td><td>14</td><td>12</td></tr> <tr><td>3</td><td>21</td><td>18</td></tr> <tr><td>4</td><td>28</td><td>26</td></tr> <tr><td>5</td><td>35</td><td>35</td></tr> <tr><td>6</td><td>42</td><td>43</td></tr> <tr><td>7</td><td>49</td><td>49</td></tr> <tr><td>8</td><td>56</td><td>55</td></tr> <tr><td>9</td><td>63</td><td>67</td></tr> <tr><td>10</td><td>70</td><td>68.5</td></tr> <tr><td>11</td><td>77</td><td>76</td></tr> </tbody> </table>	Periodo	Meta	Avance	1	7	7	2	14	12	3	21	18	4	28	26	5	35	35	6	42	43	7	49	49	8	56	55	9	63	67	10	70	68.5	11	77	76		
Periodo	Meta	Avance																																							
1	7	7																																							
2	14	12																																							
3	21	18																																							
4	28	26																																							
5	35	35																																							
6	42	43																																							
7	49	49																																							
8	56	55																																							
9	63	67																																							
10	70	68.5																																							
11	77	76																																							

INSTITUTO DE SEGURIDAD SOCIAL DEL ESTADO DE TABASCO

ID: IS-1073066J001-835

AVANCES DE INDICADORES

Nivel	Objetivo	Indicador	Porcentaje de Avances																																						
Actividad 3.6	Estimar y evaluar la cobertura del cumplimiento de pago de la devolución de aportaciones que hace el trabajador cada quincena laborada a través del pago de nómina en el ente orgánico donde trabaja para formular y planear la asignación de recursos para ese fin en el proyecto presupuestal correspondiente.	Nombre: Cobertura de pago de aportaciones a derechohabientes que se han retirado del servicio público Periodicidad: Mensual	<table border="1"> <thead> <tr> <th>Periodo</th> <th>Meta</th> <th>Avance</th> </tr> </thead> <tbody> <tr> <td>12</td> <td>77</td> <td>76</td> </tr> <tr> <td colspan="3" style="text-align: right;">Totales:</td> </tr> </tbody> </table>	Periodo	Meta	Avance	12	77	76	Totales:																															
Periodo	Meta	Avance																																							
12	77	76																																							
Totales:																																									
Actividad 3.6	Proporcionar servicios de asesoría y capacitación a las personas de la tercera edad que fue servidor público, mediante la operación del Programa de Capacitación en el Centro de Cuidado del Adulto Mayor, con la finalidad de fortalecer sus capacidades para un empleo y vida digna.	Nombre: Índice de talleres a adultos mayores Periodicidad: Anual	<table border="1"> <thead> <tr> <th>Periodo</th> <th>Meta</th> <th>Avance</th> </tr> </thead> <tbody> <tr> <td>1</td> <td>20</td> <td>17.3</td> </tr> <tr> <td colspan="3" style="text-align: right;">Totales:</td> </tr> </tbody> </table>	Periodo	Meta	Avance	1	20	17.3	Totales:																															
Periodo	Meta	Avance																																							
1	20	17.3																																							
Totales:																																									
Actividad 3.7	Fortalecer el apoyo social a las personas de la tercera edad mediante talleres y cursos orientados a la capacitación y adaptación a las nuevas circunstancias a las que se tienen que enfrentar en su vida diaria, generándoles oportunidades de adaptación y de empleo digno para mejorar su calidad de vida.	Nombre: Promedio de capacitación a los adultos mayores	<table border="1"> <thead> <tr> <th>Periodo</th> <th>Meta</th> <th>Avance</th> </tr> </thead> <tbody> <tr><td>1</td><td>7</td><td>6</td></tr> <tr><td>2</td><td>14</td><td>12</td></tr> <tr><td>3</td><td>21</td><td>17</td></tr> <tr><td>4</td><td>28</td><td>27</td></tr> <tr><td>5</td><td>35</td><td>38</td></tr> <tr><td>6</td><td>42</td><td>40</td></tr> <tr><td>7</td><td>49</td><td>47</td></tr> <tr><td>8</td><td>56</td><td>55</td></tr> <tr><td>9</td><td>63</td><td>63</td></tr> <tr><td>10</td><td>70</td><td>69</td></tr> <tr><td>11</td><td>77</td><td>75</td></tr> </tbody> </table>	Periodo	Meta	Avance	1	7	6	2	14	12	3	21	17	4	28	27	5	35	38	6	42	40	7	49	47	8	56	55	9	63	63	10	70	69	11	77	75		
Periodo	Meta	Avance																																							
1	7	6																																							
2	14	12																																							
3	21	17																																							
4	28	27																																							
5	35	38																																							
6	42	40																																							
7	49	47																																							
8	56	55																																							
9	63	63																																							
10	70	69																																							
11	77	75																																							

INSTITUTO DE SEGURIDAD SOCIAL DEL ESTADO DE TABASCO

ID: IS-1073066J001-835

AVANCES DE INDICADORES

Nivel	Objetivo	Indicador	Porcentaje de Avances																																												
Actividad 3.7	Fortalecer el apoyo social a las personas de la tercera edad mediante talleres y cursos orientados a la capacitación y adaptación a las nuevas circunstancias a las que se tienen que enfrentar en su vida diaria, generándoles oportunidades de adaptación y de empleo digno para mejorar su calidad de vida.	Nombre: Promedio de capacitación a los adultos mayores Periodicidad: Mensual	<table border="1"> <thead> <tr> <th>Periodo</th> <th>Meta</th> <th>Avance</th> </tr> </thead> <tbody> <tr> <td>12</td> <td>77</td> <td>75</td> </tr> <tr> <td colspan="3" style="text-align: right;">Totales:</td> </tr> </tbody> </table>	Periodo	Meta	Avance	12	77	75	Totales:																																					
Periodo	Meta	Avance																																													
12	77	75																																													
Totales:																																															
Actividad 3.9	Analizar el incremento de la base de datos de jubilados y pensionados y su efecto en la nómina del año actual respecto al año anterior.	Nombre: Incremento de jubilados y pensionados en el año actual respecto al año anterior Periodicidad: Mensual	<table border="1"> <thead> <tr> <th>Periodo</th> <th>Meta</th> <th>Avance</th> </tr> </thead> <tbody> <tr><td>1</td><td>4</td><td>5</td></tr> <tr><td>2</td><td>8</td><td>14</td></tr> <tr><td>3</td><td>12</td><td>17</td></tr> <tr><td>4</td><td>16</td><td>16</td></tr> <tr><td>5</td><td>20</td><td>22</td></tr> <tr><td>6</td><td>24</td><td>27</td></tr> <tr><td>7</td><td>27</td><td>30</td></tr> <tr><td>8</td><td>30</td><td>33</td></tr> <tr><td>9</td><td>33</td><td>35</td></tr> <tr><td>10</td><td>36</td><td>37</td></tr> <tr><td>11</td><td>39</td><td>42</td></tr> <tr><td>12</td><td>42</td><td>43</td></tr> <tr> <td colspan="3" style="text-align: right;">Totales:</td> </tr> </tbody> </table>	Periodo	Meta	Avance	1	4	5	2	8	14	3	12	17	4	16	16	5	20	22	6	24	27	7	27	30	8	30	33	9	33	35	10	36	37	11	39	42	12	42	43	Totales:				
Periodo	Meta	Avance																																													
1	4	5																																													
2	8	14																																													
3	12	17																																													
4	16	16																																													
5	20	22																																													
6	24	27																																													
7	27	30																																													
8	30	33																																													
9	33	35																																													
10	36	37																																													
11	39	42																																													
12	42	43																																													
Totales:																																															
Actividad 4.1	Construir la integración de las áreas médicas respecto a oficinas centrales y respecto a si mismas para que sea posible el intercambio de																																														

INSTITUTO DE SEGURIDAD SOCIAL DEL ESTADO DE TABASCO

ID: IS-1073066J001-835

AVANCES DE INDICADORES

Nivel	Objetivo	Indicador	Porcentaje de Avances		
Actividad 4.1	comunicaciones en la modalidad web.	Nombre: Porcentaje de computadoras con servicio de internet Periodicidad: Trimestral	Periodo	Meta	Avance
			1	35	40
			2	70	72
			3	105	103
			4	140	138
			Totales:		
Actividad 4.2	Examinar y evaluar la capacidad de procesamiento de datos en la Unidad de Medicina Familiar Centro (UMFC) para fortalecer el manejo de datos a través de sistemas de información que simplifiquen la recopilación y tratamiento analítico de los datos médicos de los derechohabientes para una mejor atención médica.	Nombre: Porcentaje de computadoras en la UMFC respecto al ISSET Periodicidad: Semestral	Periodo	Meta	Avance
			1	23	21
			2	46	42
			Totales:		
Actividad 4.3	Examinar y evaluar la capacidad de procesamiento de datos en las Unidades de Medicina Familiar Municipales (UMFM) para fortalecer el manejo de datos a través de sistemas de información que simplifiquen la recopilación y tratamiento analítico de los datos médicos de los derechohabientes para una mejor atención médica.	Nombre: Porcentaje de computadoras asignadas en las Unidades de medicina Familiar Municipales Periodicidad: Trimestral	Periodo	Meta	Avance
			1	5	7
			2	10	11
			3	15	15
			4	20	17
			Totales:		
Actividad 4.4	Examinar y evaluar la capacidad de procesamiento de datos en el Centro de Especialidades Médicas para fortalecer el manejo de datos a través de sistemas de información que simplifiquen la recopilación y				

INSTITUTO DE SEGURIDAD SOCIAL DEL ESTADO DE TABASCO

ID: IS-1073066J001-835

AVANCES DE INDICADORES

Nivel		Objetivo	Indicador	Porcentaje de Avances																																												
Actividad 4.4	atención médica.		Nombre: Porcentaje de computadoras en el Centro de Especialidades Médicas respecto al ISSET Periodicidad: Semestral	<table border="1"> <thead> <tr> <th>Periodo</th> <th>Meta</th> <th>Avance</th> </tr> </thead> <tbody> <tr> <td>1</td> <td>30</td> <td>30</td> </tr> <tr> <td>2</td> <td>60</td> <td>57</td> </tr> <tr> <td colspan="2">Totales:</td> <td></td> </tr> </tbody> </table>	Periodo	Meta	Avance	1	30	30	2	60	57	Totales:																																		
Periodo	Meta	Avance																																														
1	30	30																																														
2	60	57																																														
Totales:																																																
Actividad 4.5	Innovar y modernizar los procedimientos médicos y administrativos mediante la aplicación de técnicas informáticas y de comunicación de datos que permitan optimizar los servicios para beneficio del derechohabiente.		Nombre: Proporción de computadoras por área médica de primer nivel Periodicidad: Mensual	<table border="1"> <thead> <tr> <th>Periodo</th> <th>Meta</th> <th>Avance</th> </tr> </thead> <tbody> <tr><td>1</td><td>5</td><td>5</td></tr> <tr><td>2</td><td>10</td><td>10</td></tr> <tr><td>3</td><td>15</td><td>15</td></tr> <tr><td>4</td><td>20</td><td>20</td></tr> <tr><td>5</td><td>25</td><td>25</td></tr> <tr><td>6</td><td>30</td><td>30</td></tr> <tr><td>7</td><td>35</td><td>34</td></tr> <tr><td>8</td><td>40</td><td>39</td></tr> <tr><td>9</td><td>45</td><td>45</td></tr> <tr><td>10</td><td>50</td><td>51</td></tr> <tr><td>11</td><td>55</td><td>54</td></tr> <tr><td>12</td><td>55</td><td>57</td></tr> <tr> <td colspan="2">Totales:</td> <td></td> </tr> </tbody> </table>	Periodo	Meta	Avance	1	5	5	2	10	10	3	15	15	4	20	20	5	25	25	6	30	30	7	35	34	8	40	39	9	45	45	10	50	51	11	55	54	12	55	57	Totales:				
Periodo	Meta	Avance																																														
1	5	5																																														
2	10	10																																														
3	15	15																																														
4	20	20																																														
5	25	25																																														
6	30	30																																														
7	35	34																																														
8	40	39																																														
9	45	45																																														
10	50	51																																														
11	55	54																																														
12	55	57																																														
Totales:																																																

INSTITUTO DE SEGURIDAD SOCIAL DEL ESTADO DE TABASCO

ID: IS-1073066J001-835

AVANCES DE INDICADORES

Nivel	Objetivo	Indicador	Porcentaje de Avances		
Actividad 4.5	Innovar y modernizar los procedimientos médicos y administrativos mediante la aplicación de técnicas informáticas y de comunicación de datos para optimizar los servicios médicos a derechohabientes de segundo y tercer niveles de atención médica.	Nombre: Proporción de computadoras asignadas a médicos que atienden a derechohabientes en la etapa de consulta Periodicidad: Bimestral	Periodo	Meta	Avance
			1	1	1
			2	2	2
			3	3	3
			4	4	4
			5	5	4.8
			6	6	6
			Totales:		
Actividad 4.6	Analizar la capacidad de procesamiento de datos en las Unidades Administrativas de Oficinas Centrales para fortalecer el manejo de información relacionada con el manejo de los recursos humanos, financieros y materiales, aplicados en la atención al público en los servicios médicos y socioeconómicos.	Nombre: Porcentaje de computadoras en las Oficinas Centrales respecto al total del ISSET Periodicidad: Trimestral	Periodo	Meta	Avance
			1	43	41
			2	86	85
			3	129	120
			4	172	160
			Totales:		
Actividad 4.8	Planificar y evaluar la simplificación administrativa y operativa mediante sistemas de información para optimizar los resultados en beneficio de los derechohabientes, en un marco de mejora continua y manejo responsable de los recursos del Instituto.	Nombre: Proporción de sistemas informáticos aplicados en áreas médicas	Periodo	Meta	Avance
			1	20	5
			2	40	5
			3	60	7

INSTITUTO DE SEGURIDAD SOCIAL DEL ESTADO DE TABASCO

ID: IS-1073066J001-835

AVANCES DE INDICADORES

Nivel	Objetivo	Indicador	Porcentaje de Avances																																						
Actividad 4.8	Planificar y evaluar la simplificación administrativa y operativa mediante sistemas de información para optimizar los resultados en beneficio de los derechohabientes, en un marco de mejora continua y manejo responsable de los recursos del Instituto.	Nombre: Proporción de sistemas informáticos aplicados en áreas médicas Periodicidad: Trimestral	<table border="1"> <thead> <tr> <th>Periodo</th> <th>Meta</th> <th>Avance</th> </tr> </thead> <tbody> <tr> <td>4</td> <td>80</td> <td>8</td> </tr> <tr> <td colspan="3" style="text-align: right;">Totales:</td> </tr> </tbody> </table>	Periodo	Meta	Avance	4	80	8	Totales:																															
Periodo	Meta	Avance																																							
4	80	8																																							
Totales:																																									
Actividad 5.1	Planificar la operatividad de los servicios médicos y socioeconómicos mediante la clasificación y diversificación del perfil del recurso humano con nivel profesional para atender con eficiencia y eficacia a los derechohabientes del Instituto en el ámbito estatal, en sus tres niveles de atención.	Nombre: Porcentaje presupuestal asignado al recurso humano del ISSET Periodicidad: Anual	<table border="1"> <thead> <tr> <th>Periodo</th> <th>Meta</th> <th>Avance</th> </tr> </thead> <tbody> <tr> <td>1</td> <td>7</td> <td>7.5</td> </tr> <tr> <td colspan="3" style="text-align: right;">Totales:</td> </tr> </tbody> </table>	Periodo	Meta	Avance	1	7	7.5	Totales:																															
Periodo	Meta	Avance																																							
1	7	7.5																																							
Totales:																																									
Actividad 5.2	Analizar y dar seguimiento del proceso de recaudación de los ingresos provenientes de las aportaciones patronales y de los trabajadores, a través de la nómina de los entes organizacionales que a través de acuerdos reciben los servicios médicos.	Nombre: Avance de ingresos recaudados respecto al ingreso devengado	<table border="1"> <thead> <tr> <th>Periodo</th> <th>Meta</th> <th>Avance</th> </tr> </thead> <tbody> <tr><td>1</td><td>100</td><td>0</td></tr> <tr><td>2</td><td>200</td><td>0</td></tr> <tr><td>3</td><td>300</td><td>150</td></tr> <tr><td>4</td><td>400</td><td>300</td></tr> <tr><td>5</td><td>500</td><td>450</td></tr> <tr><td>6</td><td>600</td><td>600</td></tr> <tr><td>7</td><td>700</td><td>650</td></tr> <tr><td>8</td><td>800</td><td>770</td></tr> <tr><td>9</td><td>900</td><td>850</td></tr> <tr><td>10</td><td>1000</td><td>950</td></tr> <tr><td>11</td><td>1100</td><td>1020</td></tr> </tbody> </table>	Periodo	Meta	Avance	1	100	0	2	200	0	3	300	150	4	400	300	5	500	450	6	600	600	7	700	650	8	800	770	9	900	850	10	1000	950	11	1100	1020		
Periodo	Meta	Avance																																							
1	100	0																																							
2	200	0																																							
3	300	150																																							
4	400	300																																							
5	500	450																																							
6	600	600																																							
7	700	650																																							
8	800	770																																							
9	900	850																																							
10	1000	950																																							
11	1100	1020																																							

INSTITUTO DE SEGURIDAD SOCIAL DEL ESTADO DE TABASCO

ID: IS-1073066J001-835

AVANCES DE INDICADORES

Nivel	Objetivo	Indicador	Porcentaje de Avances																																												
Actividad 5.2	Analizar y dar seguimiento del proceso de recaudación de los ingresos provenientes de las aportaciones patronales y de los trabajadores, a través de la nómina de los entes organizacionales que a través de acuerdos reciben los servicios médicos.	Nombre: Avance de ingresos recaudados respecto al ingreso devengado Periodicidad: Mensual	<table border="1"> <thead> <tr> <th>Periodo</th> <th>Meta</th> <th>Avance</th> </tr> </thead> <tbody> <tr> <td>12</td> <td>1200</td> <td>1100</td> </tr> <tr> <td colspan="3" style="text-align: right;">Totales:</td> </tr> </tbody> </table>	Periodo	Meta	Avance	12	1200	1100	Totales:																																					
Periodo	Meta	Avance																																													
12	1200	1100																																													
Totales:																																															
Actividad 5.2	Contrastar los resultados del programa de capacitación y desarrollo profesional del personal del ISSET, en el contexto de la mejora continua, para fortalecer el servicio de calidad a los derechohabientes.	Nombre: Promedio de participantes en talleres y cursos de capacitación a personal del ISSET Periodicidad: Mensual	<table border="1"> <thead> <tr> <th>Periodo</th> <th>Meta</th> <th>Avance</th> </tr> </thead> <tbody> <tr><td>1</td><td>15</td><td>0</td></tr> <tr><td>2</td><td>30</td><td>25</td></tr> <tr><td>3</td><td>45</td><td>35</td></tr> <tr><td>4</td><td>60</td><td>58</td></tr> <tr><td>5</td><td>75</td><td>73</td></tr> <tr><td>6</td><td>90</td><td>88</td></tr> <tr><td>7</td><td>105</td><td>97</td></tr> <tr><td>8</td><td>130</td><td>120</td></tr> <tr><td>9</td><td>145</td><td>146</td></tr> <tr><td>10</td><td>160</td><td>159.3</td></tr> <tr><td>11</td><td>175</td><td>172.2</td></tr> <tr><td>12</td><td>175</td><td>177.2</td></tr> <tr> <td colspan="3" style="text-align: right;">Totales:</td> </tr> </tbody> </table>	Periodo	Meta	Avance	1	15	0	2	30	25	3	45	35	4	60	58	5	75	73	6	90	88	7	105	97	8	130	120	9	145	146	10	160	159.3	11	175	172.2	12	175	177.2	Totales:				
Periodo	Meta	Avance																																													
1	15	0																																													
2	30	25																																													
3	45	35																																													
4	60	58																																													
5	75	73																																													
6	90	88																																													
7	105	97																																													
8	130	120																																													
9	145	146																																													
10	160	159.3																																													
11	175	172.2																																													
12	175	177.2																																													
Totales:																																															
Actividad 5.3	Asignar presupuesto para las actividades médicas en base a la naturaleza del servicio y a la cobertura de la población																																														

INSTITUTO DE SEGURIDAD SOCIAL DEL ESTADO DE TABASCO

ID: IS-1073066J001-835

AVANCES DE INDICADORES

Nivel	Objetivo	Indicador	Porcentaje de Avances																										
Actividad 5.3	del presupuesto institucional.	Nombre: Porcentaje presupuestal para el área médica respecto al presupuesto total del ISSET Periodicidad: Anual	<table border="1"> <thead> <tr> <th>Periodo</th> <th>Meta</th> <th>Avance</th> </tr> </thead> <tbody> <tr> <td>1</td> <td>48</td> <td>43</td> </tr> <tr> <td colspan="3" style="text-align: right;">Totales:</td> </tr> </tbody> </table>	Periodo	Meta	Avance	1	48	43	Totales:																			
Periodo	Meta	Avance																											
1	48	43																											
Totales:																													
Actividad 5.6	Verificar y dar seguimiento del cumplimiento de la solución a las observaciones derivadas de las auditorías internas y externas realizadas a las unidades administrativas del ISSET.	Nombre: Promedio de observaciones solucionadas de las generadas en las auditorías al ISSET Periodicidad: Bimestral	<table border="1"> <thead> <tr> <th>Periodo</th> <th>Meta</th> <th>Avance</th> </tr> </thead> <tbody> <tr> <td>1</td> <td>3</td> <td>3</td> </tr> <tr> <td>2</td> <td>6</td> <td>6</td> </tr> <tr> <td>3</td> <td>9</td> <td>9</td> </tr> <tr> <td>4</td> <td>12</td> <td>13</td> </tr> <tr> <td>5</td> <td>15</td> <td>15</td> </tr> <tr> <td>6</td> <td>15</td> <td>15</td> </tr> <tr> <td colspan="3" style="text-align: right;">Totales:</td> </tr> </tbody> </table>	Periodo	Meta	Avance	1	3	3	2	6	6	3	9	9	4	12	13	5	15	15	6	15	15	Totales:				
Periodo	Meta	Avance																											
1	3	3																											
2	6	6																											
3	9	9																											
4	12	13																											
5	15	15																											
6	15	15																											
Totales:																													

INSTITUTO DE VIVIENDA DE TABASCO

ID: IV-1055132F015-905

AVANCES DE INDICADORES

Nivel		Objetivo	Indicador	Porcentaje de Avances		
Fin	Contribuir a que las familias de escasas posibilidades económicas dispongan de un patrimonio digno mediante financiamientos y subsidios adecuados.		Nombre: Porcentaje de proyectos autorizados, en reserva territorial apta para desarrollar del Invitab Periodicidad: Anual	Periodo	Meta	Avance
				1	100	0
				Totales:		
Propósito	La población de escasos recursos económicos cuentan con vivienda digna.		Nombre: Porcentaje de familias beneficiadas Periodicidad: Anual	Periodo	Meta	Avance
				1	100	89
				Totales:		
Componente 1	Acciones de mejoramiento a la vivienda entregadas.		Nombre: Porcentaje de familias beneficiadas con acciones de mejoramiento entregadas Periodicidad: Semestral	Periodo	Meta	Avance
				1	20	20
				2	100	98
				Totales:		
Componente 2	Viviendas a la población vulnerable entregadas.		Nombre: Porcentaje de familias con viviendas entregadas Periodicidad: Semestral	Periodo	Meta	Avance
				1	0	0
				2	100	59
				Totales:		
Componente 3	Desarrollos habitacionales urbanizados entregados.		Nombre: Porcentaje de familias beneficiadas en fraccionamientos urbanizados.	Periodo	Meta	Avance
				1	59	71
				2	100	100

INSTITUTO DE VIVIENDA DE TABASCO

ID: IV-1055132F015-905

AVANCES DE INDICADORES

Nivel	Objetivo	Indicador	Porcentaje de Avances		
Componente 3	Desarrollos habitacionales urbanizados entregados.	Nombre: Porcentaje de familias beneficiadas en fraccionamientos urbanizados. Periodicidad: Semestral	Totales:		
Actividad 1.1	Realización de entrega de acciones de mejoramiento para vivienda.	Nombre: Porcentaje de entrega de acciones de mejoramiento de vivienda Periodicidad: Trimestral	Periodo	Meta	Avance
			1	0	0
			2	30	20
			3	60	82
			4	100	81
			Totales:		
Actividad 2.1	Realización de estudios y proyectos de vivienda.	Nombre: Porcentaje de avance de estudios y proyectos Periodicidad: Trimestral	Periodo	Meta	Avance
			1	40	40
			2	55	55
			3	70	75
			4	100	98
			Totales:		
Actividad 3.1	Obras de urbanización para desarrollo habitacional.	Nombre: Porcentaje de avance de obra	Periodo	Meta	Avance
			1	31	25
			2	59	57

INSTITUTO DE VIVIENDA DE TABASCO

ID: IV-1055132F015-905

AVANCES DE INDICADORES

Nivel	Objetivo	Indicador	Porcentaje de Avances		
Actividad 3.1	Obras de urbanización para desarrollo habitacional.	Nombre: Porcentaje de avance de obra Periodicidad: Trimestral	Periodo	Meta	Avance
			3	90	92
			4	100	100
			Totales:		

INSTITUTO DEL DEPORTE DE TABASCO

ID: ID-1021087E007-890

AVANCES DE INDICADORES

Nivel	Objetivo	Indicador	Porcentaje de Avances		
Fin	Contribuir a incrementar la Calidad del Sistema Estatal del Deporte mediante la mejora en los niveles competitivos de los atletas.	Nombre: Porcentaje de disciplinas deportivas que clasifican a la Olimpiada y Paralimpiada Nacional Periodicidad: Anual	Periodo	Meta	Avance
			1	33.96	33.96
			Totales:		
Propósito	Los atletas tabasqueños con entrenamiento especializado tienen rendimiento en el Deporte.	Nombre: Porcentaje de atletas que recibe entrenamiento con entrenadores especializados Periodicidad: Anual	Periodo	Meta	Avance
			1	5.08	5.08
			Totales:		
Componente 1	Los atletas con formación deportiva especializada	Nombre: Porcentaje de entrenadores capacitados y certificados Periodicidad: Semestral	Periodo	Meta	Avance
			1	19.35	24.51
			2	96.77	41.28
			Totales:		
Componente 2	Becas a atletas y entrenadores entregadas.	Nombre: Porcentaje de becas entregadas Periodicidad: Semestral	Periodo	Meta	Avance
			1	50	40.42
			2	100	96.67
			Totales:		
Actividad 1.2	Existen capacitaciones y entrenadores certificados	Nombre: Porcentaje de capacitaciones	Periodo	Meta	Avance
			1	0	16.66
			2	8.33	41.66

INSTITUTO DEL DEPORTE DE TABASCO

ID: ID-1021087E007-890

AVANCES DE INDICADORES

Nivel	Objetivo	Indicador	Porcentaje de Avances		
Actividad 1.2	Existen capacitaciones y entrenadores certificados	Nombre: Porcentaje de capacitaciones Periodicidad: Trimestral	Periodo	Meta	Avance
			3	25	41.66
			4	100	83.33
			Totales:		
Actividad 1.3	Establecimiento de convenios con Instituciones públicas, social y privada	Nombre: Porcentaje de Convenios de colaboración con Instituciones Públicas y Privadas Periodicidad: Semestral	Periodo	Meta	Avance
			1	25	25
			2	100	100
			Totales:		

INSTITUTO DEL DEPORTE DE TABASCO

ID: ID-031303E046-1349

AVANCES DE INDICADORES

Nivel		Objetivo	Indicador	Porcentaje de Avances		
Fin	Contribuir a ampliar las actividades de cultura física para incrementar la participación de la sociedad mediante la atención y promoción de la convivencia, el uso del tiempo libre para el bienestar en los tabasqueños.		Nombre: Porcentaje de medición de la capacidad funcional proporcionada a los tabasqueños en cultura física Periodicidad: Anual	Periodo	Meta	Avance
				1	1.12	0
				Totales:		
Propósito	La población participa en las actividades físicas para mejorar su condición física.		Nombre: Porcentaje de participantes en ligas deportivas Periodicidad: Anual	Periodo	Meta	Avance
				1	0.88	0
				Totales:		
Componente 1	Población con cultura física fomentada		Nombre: Porcentaje de eventos de cultura física Periodicidad: Semestral	Periodo	Meta	Avance
				1	27.66	27.66
				2	100	100
				Totales:		
Actividad 1.1	Establecimiento de convenios con Instituciones Públicas y Privadas		Nombre: Porcentaje de Convenios de colaboración con Instituciones Públicas y Privadas Periodicidad: Semestral	Periodo	Meta	Avance
				1	33.33	33.33
				2	100	88.88
				Totales:		
Actividad 1.2	Realización de capacitaciones o talleres de cultura física a los promotores		Nombre: Porcentaje de capacitaciones a promotores de cultura física	Periodo	Meta	Avance
				1	0	0
				2	33.33	33.33

INSTITUTO DEL DEPORTE DE TABASCO

ID: ID-031303E046-1349

AVANCES DE INDICADORES

Nivel		Objetivo	Indicador	Porcentaje de Avances		
Actividad 1.2	Realización de capacitaciones o talleres de cultura física a los promotores	Nombre: Porcentaje de capacitaciones a promotores de cultura física	Periodicidad: Trimestral	Periodo	Meta	Avance
				3	66.66	33.33
				4	100	100
				Totales:		
Actividad 1.3	Promoción y difusión de actividades físicas	Nombre: Porcentaje de promoción de actividades físicas.	Periodicidad: Trimestral	Periodo	Meta	Avance
				1	25	25
				2	40.63	40.63
				3	65.63	65.63
				4	100	100
				Totales:		

INSTITUTO ELECTORAL Y DE PARTICIPACIÓN CIUDADANA DE TABASCO

ID: IE-016120E024-993

AVANCES DE INDICADORES

Nivel	Objetivo	Indicador	Porcentaje de Avances		
Fin	Alcanzar, mediante la aplicación de programas cívicos, la participación ciudadana como votantes para la elecciones de 2018.	Nombre: Porcentaje de participación ciudadana Periodicidad: Anual	Periodo	Meta	Avance
			1	0	0
			Totales:		
Propósito	Lograr el interés ciudadano por participar en la solución de la problemática social.	Nombre: Porcentaje de participación ciudadana Periodicidad: Anual	Periodo	Meta	Avance
			1	70	80
			Totales:		
Componente 1	Establecer un conjunto de acciones que contribuyan a fomentar el interés ciudadano por incrementar su participación.	Nombre: Tasa de variación de aplicación de programa cívico Periodicidad: Anual	Periodo	Meta	Avance
			1	5	5
			Totales:		
Actividad 1.1	Aplicación de programas cívicos a diferentes sectores sociales.	Nombre: Porcentaje de avance de la actividad cívica Periodicidad: Trimestral	Periodo	Meta	Avance
			1	0	0
			2	20	20
			3	60	40
			4	100	100
			Totales:		
Actividad 1.2	Proporcionar al personal operativo del instituto una constante actualización en sus respectivos ámbitos laborales con el fin de profesionalizar sus actividades.	Nombre: Evaluación del desempeño laboral	Periodo	Meta	Avance
			1	0	0

INSTITUTO ELECTORAL Y DE PARTICIPACIÓN CIUDADANA DE TABASCO

ID: IE-016120E024-993

AVANCES DE INDICADORES

Nivel	Objetivo	Indicador	Porcentaje de Avances		
Actividad 1.2	Proporcionar al personal operativo del instituto una constante actualización en sus respectivos ámbitos laborales con el fin de profesionalizar sus actividades.	Nombre: Evaluación del desempeño laboral Periodicidad: Anual	Totales:		
Actividad 1.3	Implementar una amplia y constante campaña de difusión que permita a la ciudadanía estar enterada de las diversas actividades que realice el Instituto.	Nombre: Número de impactos en redes sociales y medios de comunicación Periodicidad: Trimestral	Periodo	Meta	Avance
			1	7900	8313
			2	8163	9030
			3	8426	9535
			4	8690	9792
			Totales:		
Actividad 1.4	Fortalecer y actualizar el sistema informático del IEPC Tabasco, con perspectiva a la preparación del proceso electoral 2018.	Nombre: Porcentaje de avance en el desarrollo de actividades de actualización informática Periodicidad: Semestral	Periodo	Meta	Avance
			1	60	60
			2	100	70
			Totales:		
Actividad 1.5	Ministrar a los partidos políticos el financiamiento para actividades ordinarias y específicas.	Nombre: Porcentaje mensual de ministración del financiamiento	Periodo	Meta	Avance
			1	8.33	8.33
			2	16.67	16.67
			3	25	25
			4	33.33	33.33

INSTITUTO ESTATAL DE CULTURA

ID: CU-1012129E005-950

AVANCES DE INDICADORES

Nivel		Objetivo	Indicador	Porcentaje de Avances		
Fin	Contribuir al desarrollo y bienestar social de los tabasqueños mediante un mayor conocimiento de la cultura y las manifestaciones artísticas.	Nombre: Porcentaje de población asistente a eventos de cultura	Periodo	Meta	Avance	
		Periodicidad: Anual	1	0.2	0.19	
			Totales:			
Propósito	La población tabasqueña tiene mayor interés en la cultura y las artes	Nombre: Tasa de variación de público asistente a las actividades culturales	Periodo	Meta	Avance	
		Periodicidad: Anual	1	2	2	
			Totales:			
Componente	C1.- Enseñanza en las diferentes escuelas culturales proporcionada	Nombre: índice promedio de efectividad de las escuelas profesionalizadas	Periodo	Meta	Avance	
		Periodicidad: Semestral	1	0.8	0.77	
			2	0.8	0.8	
			Totales:			
Componente	C2.- Eventos de Cultura y las Artes Desarrolladas	Nombre: Tasa de promoción cultural	Periodo	Meta	Avance	
		Periodicidad: Semestral	1	3	2.83	
			2	5	5	
			Totales:			
Componente	C5.- Mantenimiento a la Infraestructura cultural	Nombre: Porcentaje de mantenimiento por espacio cultural	Periodo	Meta	Avance	
			1	25	27	
			2	50	50	

INSTITUTO ESTATAL DE CULTURA

ID: CU-1012129E005-950

AVANCES DE INDICADORES

Nivel	Objetivo	Indicador	Porcentaje de Avances														
Componente	C5.- Mantenimiento a la Infraestructura cultural	Nombre: Porcentaje de mantenimiento por espacio cultural Periodicidad: Semestral	<table border="1"> <tr> <td colspan="3">Totales:</td> </tr> </table>			Totales:											
Totales:																	
Componente	C4.-Infraestructura de centros culturales rehabilitados.	Nombre: Porcentaje de rehabilitación de la infraestructura cultural existente del IEC Periodicidad: Semestral	<table border="1"> <thead> <tr> <th>Periodo</th> <th>Meta</th> <th>Avance</th> </tr> </thead> <tbody> <tr> <td>1</td> <td>0.23</td> <td>0.23</td> </tr> <tr> <td>2</td> <td>0.42</td> <td>0.42</td> </tr> <tr> <td colspan="3">Totales:</td> </tr> </tbody> </table>	Periodo	Meta	Avance	1	0.23	0.23	2	0.42	0.42	Totales:				
Periodo	Meta	Avance															
1	0.23	0.23															
2	0.42	0.42															
Totales:																	
Componente	c3.- Apoyos entregados en las diferentes disciplinas artísticas y culturales.	Nombre: Porcentaje de apoyos entregados Periodicidad: Semestral	<table border="1"> <thead> <tr> <th>Periodo</th> <th>Meta</th> <th>Avance</th> </tr> </thead> <tbody> <tr> <td>1</td> <td>50</td> <td>50</td> </tr> <tr> <td>2</td> <td>100</td> <td>100</td> </tr> <tr> <td colspan="3">Totales:</td> </tr> </tbody> </table>	Periodo	Meta	Avance	1	50	50	2	100	100	Totales:				
Periodo	Meta	Avance															
1	50	50															
2	100	100															
Totales:																	

INSTITUTO ESTATAL DE CULTURA

ID: CU-1012129E005-950

AVANCES DE INDICADORES

Nivel		Objetivo	Indicador	Porcentaje de Avances		
Componente	c3.- Apoyos entregados en las diferentes disciplinas artísticas y culturales.		Nombre: Porcentaje de apoyos entregados Periodicidad: Semestral	Periodo	Meta	Avance
				1	50	50
				2	100	100
				Totales:		
Actividad	1.1, 2.1, 3.1.- Promoción y difusión de las culturas y las artes.		Nombre: Porcentaje de promoción de las culturas y las artes Periodicidad: Trimestral	Periodo	Meta	Avance
				1	18	17
				2	50	54
				3	70	82
				4	100	100
				Totales:		
Actividad	1.1, 2.1, 3.1, 4.1.- Gestión y Ejecución de los Recursos para los proyectos de cultura.		Nombre: Porcentaje de eficiencia en la ejecución del proyecto Periodicidad: Trimestral	Periodo	Meta	Avance
				1	25	18.62
				2	50	39.84
				3	75	57
				4	100	100
				Totales:		

INSTITUTO ESTATAL DE CULTURA

ID: CU-022129K024-1563

AVANCES DE INDICADORES

Nivel	Objetivo	Indicador	Porcentaje de Avances											
Fin	Contribuir al desarrollo y bienestar social de los tabasqueños mediante un mayor conocimiento de la cultura y las manifestaciones artísticas.	Nombre: porcentaje de población asistente a eventos de cultura Periodicidad: Anual	<table border="1"> <thead> <tr> <th>Periodo</th> <th>Meta</th> <th>Avance</th> </tr> </thead> <tbody> <tr> <td>1</td> <td>0.2</td> <td>0.19</td> </tr> <tr> <td colspan="3" style="text-align: right;">Totales:</td> </tr> </tbody> </table>	Periodo	Meta	Avance	1	0.2	0.19	Totales:				
Periodo	Meta	Avance												
1	0.2	0.19												
Totales:														
Propósito	La población tabasqueña tiene mayor interés en la cultura y las artes	Nombre: tasa de variación del público asistente a las actividades culturales Periodicidad: Anual	<table border="1"> <thead> <tr> <th>Periodo</th> <th>Meta</th> <th>Avance</th> </tr> </thead> <tbody> <tr> <td>1</td> <td>2</td> <td>2</td> </tr> <tr> <td colspan="3" style="text-align: right;">Totales:</td> </tr> </tbody> </table>	Periodo	Meta	Avance	1	2	2	Totales:				
Periodo	Meta	Avance												
1	2	2												
Totales:														
Componente 1	Mobiliario, y equipo informático entregado.	Nombre: porcentaje de mobiliario y equipo entregado Periodicidad: Anual	<table border="1"> <thead> <tr> <th>Periodo</th> <th>Meta</th> <th>Avance</th> </tr> </thead> <tbody> <tr> <td>1</td> <td>50</td> <td>50</td> </tr> <tr> <td colspan="3" style="text-align: right;">Totales:</td> </tr> </tbody> </table>	Periodo	Meta	Avance	1	50	50	Totales:				
Periodo	Meta	Avance												
1	50	50												
Totales:														
Actividad 1.1	Ejecución del Proyecto de adquisición	Nombre: porcentaje de eficiencia en la ejecución del proyecto Periodicidad: Anual	<table border="1"> <thead> <tr> <th>Periodo</th> <th>Meta</th> <th>Avance</th> </tr> </thead> <tbody> <tr> <td>1</td> <td>100</td> <td>100</td> </tr> <tr> <td colspan="3" style="text-align: right;">Totales:</td> </tr> </tbody> </table>	Periodo	Meta	Avance	1	100	100	Totales:				
Periodo	Meta	Avance												
1	100	100												
Totales:														

INSTITUTO ESTATAL DE CULTURA

ID: CU-012129K023-1610

AVANCES DE INDICADORES

Nivel	Objetivo	Indicador	Porcentaje de Avances		
Fin	Contribuir al desarrollo y bienestar social de los tabasqueños mediante un mayor conocimiento de la cultura y las manifestaciones artísticas.	Nombre: porcentaje de población asistente a eventos de cultura Periodicidad: Anual	Periodo 1	Meta 0.2	Avance 0.19
			Totales:		
Propósito	La población tabasqueña tiene mayor interés en la cultura y las artes.	Nombre: tasa de variación del público asistente a las actividades culturales Periodicidad: Anual	Periodo 1	Meta 2	Avance 2
			Totales:		
Componente 1	Licencias de software entregado	Nombre: porcentaje de licencias instaladas Periodicidad: Anual	Periodo 1	Meta 2	Avance 2
			Totales:		
Actividad 1.1	Adquisición de tecnologías de la información.	Nombre: porcentaje de eficiencia en la ejecución del proyecto Periodicidad: Anual	Periodo 1	Meta 100	Avance 100
			Totales:		

INSTITUTO ESTATAL DE CULTURA

ID: CU-042129K014-2010

AVANCES DE INDICADORES

Nivel		Objetivo	Indicador	Porcentaje de Avances		
Fin	Contribuir una mayor participación de la población en las actividades culturales mediante infraestructura física mejorada	Nombre: porcentaje de población asistente a eventos de cultura	Periodicidad: Anual	Periodo	Meta	Avance
				1	20	0.19
				Totales:		
Propósito	Las sedes culturales del Estado mejoran su infraestructura física	Nombre: Porcentaje de infraestructura mejorada	Periodicidad: Anual	Periodo	Meta	Avance
				1	12.5	0
				Totales:		
Componente 1	Obra de construcción para edificios no habitacionales entregada (Clínica Veterinaria y área de contenedores del Parque Museo de la Venta)	Nombre: tasa de variación de mejora de infraestructura cultural	Periodicidad: Trimestral	Periodo	Meta	Avance
				1	0	0
				2	0	0
				3	0	0
				4	12	0
Actividad	gestión y ejecución de los recursos autorizados para el proyecto de mejoramiento de la infraestructura física de las sedes culturales	Nombre: porcentaje de eficiencia en la ejecución del proyecto		Periodo	Meta	Avance
				1	0	0
				2	0	0
				3	0	0
				4	100	0

INSTITUTO ESTATAL DE CULTURA

ID: CU-042129K014-2010

AVANCES DE INDICADORES

Nivel	Objetivo	Indicador	Porcentaje de Avances
Actividad	gestión y ejecución de los recursos autorizados para el proyecto de mejoramiento de la infraestructura física de las sedes culturales	Nombre: porcentaje de eficiencia en la ejecución del proyecto Periodicidad: Trimestral	Totales: <input data-bbox="1885 412 1990 467" type="text"/>

INSTITUTO ESTATAL DE LAS MUJERES

ID: IM-1021130P013-800

AVANCES DE INDICADORES

Nivel	Objetivo	Indicador	Porcentaje de Avances		
Fin	Incidir en mejorar la participación de la mujer en el contexto social, mediante la promoción de su empoderamiento y el fomento del respeto a sus derechos.	Nombre: Índice de desigualdad de género Periodicidad: Anual	Periodo	Meta	Avance
			1	0.37	0.37
			Totales:		
Propósito	Las mujeres en el Estado de Tabasco elevan el número de atenciones psicológicas y jurídicas.	Nombre: Tasa de incremento en el número de atenciones Periodicidad: Anual	Periodo	Meta	Avance
			1	6.13	20.48
			Totales:		
Componente 1	Mujeres en situación de violencia que llegan al Instituto Estatal de las Mujeres atendidas psicológica y jurídicamente.	Nombre: Porcentaje de mujeres en situación de violencia atendidas Periodicidad: Semestral	Periodo	Meta	Avance
			1	51	51
			2	100	100
			Totales:		
Componente 2	Servidoras y servidores públicos capacitados en perspectiva de género.	Nombre: Porcentaje servidoras y servidores públicos capacitados en perspectiva de género Periodicidad: Semestral	Periodo	Meta	Avance
			1	3.28	3.28
			2	5.19	5.19
			Totales:		
Actividad 1.1	Difusión de campañas del Instituto Estatal de las Mujeres en redes sociales.	Nombre: Porcentaje de campañas difundidas	Periodo	Meta	Avance
			1	100	100
			2	100	100

INSTITUTO ESTATAL DE LAS MUJERES

ID: IM-1021130P013-800

AVANCES DE INDICADORES

Nivel		Objetivo	Indicador	Porcentaje de Avances		
Actividad 1.1	Difusión de campañas del Instituto Estatal de las Mujeres en redes sociales.	Nombre: Porcentaje de campañas difundidas	Periodicidad: Trimestral	Periodo	Meta	Avance
				3	100	100
				4	100	100
				Totales:		
Actividad 1.2	Atención de mujeres víctimas de violencia en aspectos jurídicos y psicológicos.	Nombre: Porcentaje de atenciones psicológicas y jurídicas otorgadas a mujeres víctimas de violencia	Periodicidad: Trimestral	Periodo	Meta	Avance
				1	29	29
				2	60	60
				3	81	81
				4	100	94
				Totales:		
Actividad 1.3	Impartición de pláticas y talleres de sensibilización para la prevención de la violencia contra las mujeres.	Nombre: Porcentaje de pláticas y talleres de sensibilización impartidos	Periodicidad: Trimestral	Periodo	Meta	Avance
				1	33	33
				2	65	65
				3	73	73
				4	100	101
				Totales:		
Actividad 2.1	Capacitación de servidoras y servidores públicos en perspectiva de género.					

INSTITUTO ESTATAL DE LAS MUJERES

ID: IM-1021130P013-800

AVANCES DE INDICADORES

Nivel	Objetivo	Indicador	Porcentaje de Avances																				
Actividad 2.1	Capacitación de servidoras y servidores públicos en perspectiva de género.	Nombre: Porcentaje de capacitaciones con perspectiva de género otorgada Periodicidad: Trimestral	<table border="1"> <thead> <tr> <th>Periodo</th> <th>Meta</th> <th>Avance</th> </tr> </thead> <tbody> <tr> <td>1</td> <td>26</td> <td>26</td> </tr> <tr> <td>2</td> <td>63</td> <td>63</td> </tr> <tr> <td>3</td> <td>77</td> <td>77</td> </tr> <tr> <td>4</td> <td>100</td> <td>107</td> </tr> <tr> <td colspan="2">Totales:</td> <td></td> </tr> </tbody> </table>	Periodo	Meta	Avance	1	26	26	2	63	63	3	77	77	4	100	107	Totales:				
Periodo	Meta	Avance																					
1	26	26																					
2	63	63																					
3	77	77																					
4	100	107																					
Totales:																							
Actividad 2.2	Diagnóstico de la problemática de violencia en el noviazgo.	Nombre: Porcentaje de avance del diagnóstico Periodicidad: Trimestral	<table border="1"> <thead> <tr> <th>Periodo</th> <th>Meta</th> <th>Avance</th> </tr> </thead> <tbody> <tr> <td>1</td> <td>25</td> <td>25</td> </tr> <tr> <td>2</td> <td>50</td> <td>50</td> </tr> <tr> <td>3</td> <td>75</td> <td>75</td> </tr> <tr> <td>4</td> <td>75</td> <td>75</td> </tr> <tr> <td colspan="2">Totales:</td> <td></td> </tr> </tbody> </table>	Periodo	Meta	Avance	1	25	25	2	50	50	3	75	75	4	75	75	Totales:				
Periodo	Meta	Avance																					
1	25	25																					
2	50	50																					
3	75	75																					
4	75	75																					
Totales:																							

INSTITUTO PARA EL FOMENTO DE LAS ARTESANÍAS DE TABASCO

ID: FA-1021128K024-898

AVANCES DE INDICADORES

Nivel	Objetivo	Indicador	Porcentaje de Avances		
Fin	Fomentar la actividad artesanal y apoyar a su comercialización mediante la organización productiva y comercial del sector artesanal y participación en eventos.	Nombre: Tasa de variación de ventas de productos artesanales Periodicidad: Anual	Periodo	Meta	Avance
			1	8	-2
			Totales:		
Propósito	Los servidores públicos brindan un servicio adecuado por parte del IFAT.	Nombre: Porcentaje de servidores públicos que brinda un mejor servicio a los usuarios Periodicidad: Anual	Periodo	Meta	Avance
			1	80	45
			Totales:		
Componente 1	Bienes muebles y equipos informáticos adecuados en operación.	Nombre: Porcentaje de bienes muebles y equipos informáticos adecuados en operación. Periodicidad: Semestral	Periodo	Meta	Avance
			1	82	82
			2	85	68
			Totales:		
Actividad 1.1	Adquisición de bienes muebles y equipos informáticos.	Nombre: Porcentaje de bienes muebles y equipos informáticos adquiridos Periodicidad: Trimestral	Periodo	Meta	Avance
			1	80	80
			2	100	100
			3	100	100
			4	100	100
			Totales:		

INSTITUTO PARA EL FOMENTO DE LAS ARTESANÍAS DE TABASCO

ID: FA-1011128F010-900

AVANCES DE INDICADORES

Nivel		Objetivo	Indicador	Porcentaje de Avances		
Fin	Fomentar la actividad artesanal y apoyar a su comercialización mediante la organización productiva y comercial del sector artesanal y participación en eventos.	Nombre: Tasa de variación de ventas de productos artesanales	Periodicidad: Anual	Periodo	Meta	Avance
				1	8	-1.75
				Totales:		
Propósito	La población del sector artesanal implementa nuevas técnicas de producción artesanal diversificando sus diseños y prototipos.	Nombre: Porcentaje de artesanos con nuevas técnicas de producción	Periodicidad: Anual	Periodo	Meta	Avance
				1	15	9
				Totales:		
Componente 1	Promoción y eventos de fomento artesanal proporcionados en apoyo a la comercialización.	Nombre: Tasa de variación de eventos realizados	Periodicidad: Semestral	Periodo	Meta	Avance
				1	25	25
				2	72	83
				Totales:		
Componente 2	Cursos de capacitación proporcionados a la población artesanal	Nombre: Tasa de variación de cursos de capacitación impartidos.	Periodicidad: Semestral	Periodo	Meta	Avance
				1	37.5	37
				2	29	28
				Totales:		
Actividad 2.1	B1) Gestionar la impartición de cursos de capacitación.	Nombre: Porcentaje de avance de cursos de capacitación		Periodo	Meta	Avance
				1	15	15
				2	60	70

INSTITUTO PARA EL FOMENTO DE LAS ARTESANÍAS DE TABASCO

ID: FA-1011128F010-900

AVANCES DE INDICADORES

Nivel	Objetivo	Indicador	Porcentaje de Avances																	
Actividad 2.1	B1) Gestionar la impartición de cursos de capacitación.	Nombre: Porcentaje de avance de cursos de capacitación Periodicidad: Trimestral	<table border="1"> <thead> <tr> <th>Periodo</th> <th>Meta</th> <th>Avance</th> </tr> </thead> <tbody> <tr> <td>3</td> <td>85</td> <td>85</td> </tr> <tr> <td>4</td> <td>100</td> <td>94</td> </tr> </tbody> </table>	Periodo	Meta	Avance	3	85	85	4	100	94								
Periodo	Meta	Avance																		
3	85	85																		
4	100	94																		
Totales:																				
Actividad	C1) Gestionar la realización de promoción y fomento artesanal.	Nombre: Porcentaje de avance de eventos de promoción Periodicidad: Trimestral	<table border="1"> <thead> <tr> <th>Periodo</th> <th>Meta</th> <th>Avance</th> </tr> </thead> <tbody> <tr> <td>1</td> <td>48.3</td> <td>48</td> </tr> <tr> <td>2</td> <td>66.7</td> <td>66</td> </tr> <tr> <td>3</td> <td>91.7</td> <td>91</td> </tr> <tr> <td>4</td> <td>100</td> <td>88</td> </tr> </tbody> </table>	Periodo	Meta	Avance	1	48.3	48	2	66.7	66	3	91.7	91	4	100	88		
Periodo	Meta	Avance																		
1	48.3	48																		
2	66.7	66																		
3	91.7	91																		
4	100	88																		
Totales:																				

INSTITUTO TABASQUEÑO DE TRANSPARENCIA Y ACCESO A LA INFORMACIÓN PÚBLICA

ID: IP-1014004E044-801

AVANCES DE INDICADORES

Nivel		Objetivo	Indicador	Porcentaje de Avances		
Fin	Contribuir a que la administración pública del Estado sea transparente, mediante procedimientos de acceso a la información pública y protección de datos personales, cercanos a las personas.	Nombre: Índice de eficiencia en el derecho a saber	Periodicidad: Anual	Periodo	Meta	Avance
				1	0	0.12
				Totales:		
Propósito	Las personas del Estado de Tabasco conocen y ejercen eficazmente los derechos de transparencia, acceso a la información pública y protección de datos personales.	Nombre: Tasa de variación de usuarios en el derecho a saber	Periodicidad: Anual	Periodo	Meta	Avance
				1	10	18.67
				Totales:		
Componente 1	Programa de capacitación en cultura de la transparencia y eventos ejecutados.	Nombre: Porcentaje de avance en las acciones de talleres, capacitación y eventos	Periodicidad: Semestral	Periodo	Meta	Avance
				1	68	68.85
				2	100	154.05
				Totales:		
Componente 2	Cobertura de difusión del derecho a saber ampliada.	Nombre: Porcentaje de cumplimiento de difusión del derecho a saber	Periodicidad: Semestral	Periodo	Meta	Avance
				1	50	50
				2	100	100
				Totales:		
Componente 3	Sistemas informáticos modernizados.	Nombre: Porcentaje de avance en sistematización y resguardo		Periodo	Meta	Avance
				1	75	48
				2	100	95.5

INSTITUTO TABASQUEÑO DE TRANSPARENCIA Y ACCESO A LA INFORMACIÓN PÚBLICA

ID: IP-1014004E044-801

AVANCES DE INDICADORES

Nivel	Objetivo	Indicador	Porcentaje de Avances		
Componente 3	Sistemas informáticos modernizados.	Nombre: Porcentaje de avance en sistematización y resguardo Periodicidad: Semestral	Totales:		
Actividad 1.1	Ejecución de los programas de capacitación.	Nombre: Porcentaje de avance en la ejecución del programa de capacitación Periodicidad: Trimestral	Periodo	Meta	Avance
			1	14	5.6
			2	66	66
			3	90	128
			4	100	196
			Totales:		
Actividad 1.2	Ejecución de programas de talleres.	Nombre: Porcentaje de eficiencia en la ejecución del programa de talleres Periodicidad: Trimestral	Periodo	Meta	Avance
			1	25	0
			2	100	125
			3	100	125
			4	100	125
			Totales:		
Actividad 1.3	Ejecución de programa de eventos.	Nombre: porcentaje de ejecución de los programa de eventos	Periodo	Meta	Avance
			1	30	22.2
			2	60	57.14

INSTITUTO TABASQUEÑO DE TRANSPARENCIA Y ACCESO A LA INFORMACIÓN PÚBLICA

ID: IP-1014004E044-801

AVANCES DE INDICADORES

Nivel	Objetivo	Indicador	Porcentaje de Avances		
Actividad 1.3	Ejecución de programa de eventos.	Nombre: porcentaje de ejecución de los programa de eventos Periodicidad: Trimestral	Periodo	Meta	Avance
			3	75	71.43
			4	100	85.71
			Totales:		
Actividad 2.1	Diseño y ejecución de plan de medios	Nombre: Índice de eficiencia en la ejecución del plan de medios Periodicidad: Trimestral	Periodo	Meta	Avance
			1	0	0
			2	33	33
			3	66	75
			4	100	100
			Totales:		
Actividad 3.1	Automatización y administración de la gestión de los recursos de revisión y numeralia.	Nombre: Porcentaje de avance de ejecución de la implementación de soluciones tecnológicas Periodicidad: Trimestral	Periodo	Meta	Avance
			1	0	0
			2	100	100
			3	100	100
			4	100	100
			Totales:		
Actividad 3.2	Ejecución del sistema de digitalización documental.				

INSTITUTO TECNOLÓGICO SUPERIOR DE CENTLA

ID: TC-1013075E009-848

AVANCES DE INDICADORES

Nivel		Objetivo	Indicador	Porcentaje de Avances		
Fin	Contribuir a establecer servicios educativos de calidad que aseguren el desarrollo integral de las personas, sus capacidades, competencias y habilidades, para su incorporación a la vida productiva mediante el incremento de profesionistas	Nombre: Porcentaje de egresados	Periodicidad: Anual	Periodo	Meta	Avance
				1	31	31
				Totales:		
Propósito	Egresados de nivel medio superior de la región de los ríos y zonas de influencias mantienen oportunidad de acceso y permanencia a la educación de nivel superior.	Nombre: Porcentaje de cobertura en el entorno.	Periodicidad: Anual	Periodo	Meta	Avance
				1	2	2
				Totales:		
Componente 1	C4.- Equipos tecnológicos y de comunicación con mantenimiento proporcionado.	Nombre: Porcentaje de equipos mantenidos	Periodicidad: Semestral	Periodo	Meta	Avance
				1	26	26
				2	26	26
				Totales:		
Componente 2	C.3.-Tutorías otorgadas a los alumnos del instituto	Nombre: Porcentaje de tutorías concluidas	Periodicidad: Semestral	Periodo	Meta	Avance
				1	30	30
				2	30	30
				Totales:		
Componente 3	C.2.-Difusión de la oferta educativa realizada	Nombre: Porcentaje de acciones de difusión realizada	Periodicidad: Anual	Periodo	Meta	Avance
				1	16	16
				Totales:		

INSTITUTO TECNOLÓGICO SUPERIOR DE CENTLA

ID: TC-1013075E009-848

AVANCES DE INDICADORES

Nivel		Objetivo	Indicador	Porcentaje de Avances		
Componente 3	C.2.-Difusión de la oferta educativa realizada		Nombre: Porcentaje de acciones de difusión realizada	Periodo	Meta	Avance
				1	16	16
			Periodicidad: Anual	Totales:		
Actividad 1.1	A4.1.- Mantenimiento preventivo y correctivo a los equipos de cómputo activos.		Nombre: Porcentaje de mantenimiento	Periodo	Meta	Avance
				1	30	30
				2	30	30
			Periodicidad: Semestral	Totales:		
Actividad 2.2	A3.1.- Tutorías otorgadas a los alumnos del Instituto Tecnológico Superior de Centla		Nombre: Porcentaje de tutorías otorgadas.	Periodo	Meta	Avance
				1	30	30
				2	30	30
			Periodicidad: Semestral	Totales:		
Actividad 3.3	A2.1- Elaboración de medios de difusión para la oferta educativa.		Nombre: Porcentaje de elaboración de medios	Periodo	Meta	Avance
				1	36	36
			Periodicidad: Anual	Totales:		

INSTITUTO TECNOLÓGICO SUPERIOR DE COMALCALCO

ID: IC-1013075E008-837

AVANCES DE INDICADORES

Nivel		Objetivo	Indicador	Porcentaje de Avances											
Fin	Contribuir a establecer servicios educativos de calidad que aseguren el desarrollo integral de las personas, sus capacidades, competencias y habilidades, para su incorporación a la vida productiva mediante la oferta de servicios de educación superior para la formación de profesionistas.	Nombre: Porcentaje de egresados laborando en el sector productivo Periodicidad: Anual	<table border="1"> <thead> <tr> <th>Periodo</th> <th>Meta</th> <th>Avance</th> </tr> </thead> <tbody> <tr> <td>1</td> <td>50</td> <td>44</td> </tr> <tr> <td colspan="3" style="text-align: right;">Totales:</td> </tr> </tbody> </table>	Periodo	Meta	Avance	1	50	44	Totales:					
Periodo	Meta	Avance													
1	50	44													
Totales:															
Propósito	Los egresados de educación media superior de la región chontalpa son formados en los programas de educación superior de calidad.	Nombre: Porcentaje de eficiencia terminal Periodicidad: Anual	<table border="1"> <thead> <tr> <th>Periodo</th> <th>Meta</th> <th>Avance</th> </tr> </thead> <tbody> <tr> <td>1</td> <td>70</td> <td>64</td> </tr> <tr> <td colspan="3" style="text-align: right;">Totales:</td> </tr> </tbody> </table>	Periodo	Meta	Avance	1	70	64	Totales:					
Periodo	Meta	Avance													
1	70	64													
Totales:															
Componente	C.2 Programas educativos de licenciatura acreditados por su calidad.	Nombre: Porcentaje de programas de estudio acreditados Periodicidad: Semestral	<table border="1"> <thead> <tr> <th>Periodo</th> <th>Meta</th> <th>Avance</th> </tr> </thead> <tbody> <tr> <td>1</td> <td>0</td> <td>0</td> </tr> <tr> <td>2</td> <td>12.5</td> <td>12.5</td> </tr> <tr> <td colspan="3" style="text-align: right;">Totales:</td> </tr> </tbody> </table>	Periodo	Meta	Avance	1	0	0	2	12.5	12.5	Totales:		
Periodo	Meta	Avance													
1	0	0													
2	12.5	12.5													
Totales:															
Componente	C.1. Servicios educativos de educación superior proporcionados a los alumnos matriculados en la institución.	Nombre: Tasa de variación de la matrícula atendida Periodicidad: Semestral	<table border="1"> <thead> <tr> <th>Periodo</th> <th>Meta</th> <th>Avance</th> </tr> </thead> <tbody> <tr> <td>1</td> <td>0</td> <td>0</td> </tr> <tr> <td>2</td> <td>0.03</td> <td>-0.01</td> </tr> <tr> <td colspan="3" style="text-align: right;">Totales:</td> </tr> </tbody> </table>	Periodo	Meta	Avance	1	0	0	2	0.03	-0.01	Totales:		
Periodo	Meta	Avance													
1	0	0													
2	0.03	-0.01													
Totales:															
Actividad	1.1.2.2 Otorgamiento de servicios básicos para la operación de las actividades de la institución.	Nombre: Porcentaje del avance financiero	<table border="1"> <thead> <tr> <th>Periodo</th> <th>Meta</th> <th>Avance</th> </tr> </thead> <tbody> <tr> <td>1</td> <td>25</td> <td>25</td> </tr> <tr> <td>2</td> <td>50</td> <td>50</td> </tr> </tbody> </table>	Periodo	Meta	Avance	1	25	25	2	50	50			
Periodo	Meta	Avance													
1	25	25													
2	50	50													

INSTITUTO TECNOLÓGICO SUPERIOR DE COMALCALCO

ID: IC-1013075E008-837

AVANCES DE INDICADORES

Nivel	Objetivo	Indicador	Porcentaje de Avances											
Actividad	1.1,2.2 Otorgamiento de servicios básicos para la operación de las actividades de la institución.	Nombre: Porcentaje del avance financiero Periodicidad: Trimestral	<table border="1"> <thead> <tr> <th>Periodo</th> <th>Meta</th> <th>Avance</th> </tr> </thead> <tbody> <tr> <td>3</td> <td>75</td> <td>75</td> </tr> <tr> <td>4</td> <td>100</td> <td>100</td> </tr> </tbody> </table>	Periodo	Meta	Avance	3	75	75	4	100	100		
Periodo	Meta	Avance												
3	75	75												
4	100	100												
			Totales:											
Actividad	2.1 Realización de autoevaluaciones de los programas académicos acreditables por organismos acreditadores.	Nombre: Porcentaje de programas evaluados Periodicidad: Semestral	<table border="1"> <thead> <tr> <th>Periodo</th> <th>Meta</th> <th>Avance</th> </tr> </thead> <tbody> <tr> <td>1</td> <td>0</td> <td>0</td> </tr> <tr> <td>2</td> <td>12.5</td> <td>0</td> </tr> </tbody> </table>	Periodo	Meta	Avance	1	0	0	2	12.5	0		
Periodo	Meta	Avance												
1	0	0												
2	12.5	0												
			Totales:											
Actividad	1.1 Se da acceso a los egresados de educación media superior de la región chontalpa en los programas de educación superior de calidad.	Nombre: Porcentaje de la cobertura en el entorno Periodicidad: Anual	<table border="1"> <thead> <tr> <th>Periodo</th> <th>Meta</th> <th>Avance</th> </tr> </thead> <tbody> <tr> <td>1</td> <td>17</td> <td>15</td> </tr> </tbody> </table>	Periodo	Meta	Avance	1	17	15					
Periodo	Meta	Avance												
1	17	15												
			Totales:											

INSTITUTO TECNOLÓGICO SUPERIOR DE LA REGIÓN SIERRA

ID: TS-1012075E009-931

AVANCES DE INDICADORES

Nivel		Objetivo	Indicador	Porcentaje de Avances		
Fin	Contribuir, en establecer servicios educativos de calidad que asegure el desarrollo integral de las personas sus capacidades, competencias y habilidades, para su incorporación a la vida productiva, mediante educación superior tecnológica	Nombre: Porcentaje de variación de la matrícula	Periodicidad: Anual	Periodo	Meta	Avance
				1	1	1.11
				Totales:		
Propósito	Mantener la matrícula escolar estudiando en planes y programas de estudios reconocido por su calidad.	Nombre: Porcentaje de deserción	Periodicidad: Anual	Periodo	Meta	Avance
				1	2	1
				Totales:		
Componente 1	Educación superior tecnológica impartida a jóvenes estudiantes.	Nombre: Porcentaje de eficiencia terminal	Periodicidad: Semestral	Periodo	Meta	Avance
				1	53	55
				2	53	56.73
				Totales:		
Componente 2	Vinculación con los sectores productivo y social de la Región, el estado y el país realizada.	Nombre: Porcentaje de eficiencia de convenios	Periodicidad: Semestral	Periodo	Meta	Avance
				1	72	73
				2	80	87.85
				Totales:		
Actividad 1.1	Formar profesionales para la aplicación y generación de conocimientos y la solución creativa de los problemas	Nombre: Matrícula atendida		Periodo	Meta	Avance
				1	0.81	0.81
				2	0.81	0.81

INSTITUTO TECNOLÓGICO SUPERIOR DE LA REGIÓN SIERRA

ID: TS-1012075E009-931

AVANCES DE INDICADORES

Nivel	Objetivo	Indicador	Porcentaje de Avances																	
Actividad 1.1	Formar profesionales para la aplicación y generación de conocimientos y la solución creativa de los problemas	Nombre: Matrícula atendida Periodicidad: Trimestral	<table border="1"> <thead> <tr> <th>Periodo</th> <th>Meta</th> <th>Avance</th> </tr> </thead> <tbody> <tr> <td>3</td> <td>1.2</td> <td>1.1</td> </tr> <tr> <td>4</td> <td>1.2</td> <td>1.1</td> </tr> </tbody> </table>	Periodo	Meta	Avance	3	1.2	1.1	4	1.2	1.1								
Periodo	Meta	Avance																		
3	1.2	1.1																		
4	1.2	1.1																		
Totales:																				
Actividad 2.1	Promoción de la cultura nacional y universal especialmente la de carácter tecnológico.	Nombre: Porcentaje de alumnos participantes en actividades culturales Periodicidad: Trimestral	<table border="1"> <thead> <tr> <th>Periodo</th> <th>Meta</th> <th>Avance</th> </tr> </thead> <tbody> <tr> <td>1</td> <td>28</td> <td>29</td> </tr> <tr> <td>2</td> <td>28</td> <td>29</td> </tr> <tr> <td>3</td> <td>29</td> <td>31</td> </tr> <tr> <td>4</td> <td>29</td> <td>31</td> </tr> </tbody> </table>	Periodo	Meta	Avance	1	28	29	2	28	29	3	29	31	4	29	31		
Periodo	Meta	Avance																		
1	28	29																		
2	28	29																		
3	29	31																		
4	29	31																		
Totales:																				

INSTITUTO TECNOLÓGICO SUPERIOR DE LOS RÍOS

ID: TR-1013075E008-824

AVANCES DE INDICADORES

Nivel		Objetivo	Indicador	Porcentaje de Avances											
Fin	Contribuir a establecer servicios educativos de calidad que aseguren el desarrollo integral de las personas, sus capacidades, competencias y habilidades, para su incorporación a la vida productiva mediante un mayor número de egresados.	Nombre: Porcentaje de egresados laborando en el sector productivo Periodicidad: Anual	<table border="1"> <thead> <tr> <th>Periodo</th> <th>Meta</th> <th>Avance</th> </tr> </thead> <tbody> <tr> <td>1</td> <td>33</td> <td>25</td> </tr> <tr> <td colspan="3" style="text-align: right;">Totales:</td> </tr> </tbody> </table>	Periodo	Meta	Avance	1	33	25	Totales:					
Periodo	Meta	Avance													
1	33	25													
Totales:															
Propósito	Alumnos del ITSR tienen un incremento en el índice del logro educativo.	Nombre: Índice de eficiencia terminal Periodicidad: Anual	<table border="1"> <thead> <tr> <th>Periodo</th> <th>Meta</th> <th>Avance</th> </tr> </thead> <tbody> <tr> <td>1</td> <td>20</td> <td>19.5</td> </tr> <tr> <td colspan="3" style="text-align: right;">Totales:</td> </tr> </tbody> </table>	Periodo	Meta	Avance	1	20	19.5	Totales:					
Periodo	Meta	Avance													
1	20	19.5													
Totales:															
Componente	C.1 Programas educativos de licenciatura acreditados por su calidad.	Nombre: Porcentaje de carreras acreditadas Periodicidad: Semestral	<table border="1"> <thead> <tr> <th>Periodo</th> <th>Meta</th> <th>Avance</th> </tr> </thead> <tbody> <tr> <td>1</td> <td>34</td> <td>34</td> </tr> <tr> <td>2</td> <td>36</td> <td>34</td> </tr> <tr> <td colspan="3" style="text-align: right;">Totales:</td> </tr> </tbody> </table>	Periodo	Meta	Avance	1	34	34	2	36	34	Totales:		
Periodo	Meta	Avance													
1	34	34													
2	36	34													
Totales:															
Componente	C.2 Becas otorgadas a estudiantes de recursos limitados	Nombre: Índice de alumnos becados Periodicidad: Semestral	<table border="1"> <thead> <tr> <th>Periodo</th> <th>Meta</th> <th>Avance</th> </tr> </thead> <tbody> <tr> <td>1</td> <td>39</td> <td>40</td> </tr> <tr> <td>2</td> <td>40</td> <td>49</td> </tr> <tr> <td colspan="3" style="text-align: right;">Totales:</td> </tr> </tbody> </table>	Periodo	Meta	Avance	1	39	40	2	40	49	Totales:		
Periodo	Meta	Avance													
1	39	40													
2	40	49													
Totales:															
Actividad	1.1.- Formación de docentes en estrategias didácticas	Nombre: Índice de docentes en cursos de formación	<table border="1"> <thead> <tr> <th>Periodo</th> <th>Meta</th> <th>Avance</th> </tr> </thead> <tbody> <tr> <td>1</td> <td>100</td> <td>100</td> </tr> <tr> <td>2</td> <td>100</td> <td>100</td> </tr> </tbody> </table>	Periodo	Meta	Avance	1	100	100	2	100	100			
Periodo	Meta	Avance													
1	100	100													
2	100	100													

INSTITUTO TECNOLÓGICO SUPERIOR DE LOS RÍOS

ID: TR-1013075E008-824

AVANCES DE INDICADORES

Nivel	Objetivo	Indicador	Porcentaje de Avances		
Actividad	1.1.- Formación de docentes en estrategias didácticas	Nombre: Índice de docentes en cursos de formación Periodicidad: Semestral	Totales:		
Actividad	2.2.- Orientación vocacional a estudiantes en riesgo de deserción	Nombre: Índice de alumnos en orientación educativa Periodicidad: Semestral	Periodo	Meta	Avance
			1	36	35
			2	37	36.4
			Totales:		
Actividad	1.2.- Actualización docente en competencias profesionales	Nombre: Índice de docentes en cursos de actualización profesional Periodicidad: Semestral	Periodo	Meta	Avance
			1	100	91
			2	100	100
			Totales:		
Actividad	1.3.- Fomento de estudios de posgrados en la planta docente	Nombre: Índice de docentes con posgrado Periodicidad: Semestral	Periodo	Meta	Avance
			1	55	56
			2	58	81
			Totales:		
Actividad	2.1.- Realización de tutorías a estudiantes de bajo rendimiento académico.	Nombre: Porcentaje de alumnos tutorados	Periodo	Meta	Avance
			1	63	62
			2	65	66

INSTITUTO TECNOLÓGICO SUPERIOR DE LOS RÍOS

ID: TR-1013075E008-824

AVANCES DE INDICADORES

Nivel		Objetivo	Indicador	Porcentaje de Avances		
Actividad	2.1.- Realización de tutorías a estudiantes de bajo rendimiento académico.		Nombre: Porcentaje de alumnos tutorados Periodicidad: Semestral	Totales:		
Actividad	1.4.- Participación docente en proyectos de investigación		Nombre: Índice de docentes participando en proyectos de investigación. Periodicidad: Semestral	Periodo	Meta	Avance
				1	15.5	15
				2	16	17
				Totales:		
Actividad	1.5.- Participación de alumnos en proyectos de investigación		Nombre: Índice de alumnos participando en proyectos de investigación. Periodicidad: Semestral	Periodo	Meta	Avance
				1	4.2	4.2
				2	4.3	4.6
				Totales:		

INSTITUTO TECNOLÓGICO SUPERIOR DE MACUSPANA

ID: TM-1013075E008-831

AVANCES DE INDICADORES

Nivel		Objetivo	Indicador	Porcentaje de Avances		
Fin	Contribuir a establecer servicios educativos de calidad que aseguren el desarrollo integral de las personas, sus capacidades, competencias y habilidades, para su incorporación a la vida productiva mediante el incremento de la matrícula escolar.	Nombre: Índice de eficiencia terminal	Periodicidad: Anual	Periodo	Meta	Avance
				1	34	32
				Totales:		
Propósito	El Instituto Tecnológico Superior de Macuspana incrementa la demanda de alumnos para brindarles formación profesional.	Nombre: Porcentaje de atención a la demanda en el primer semestre	Periodicidad: Anual	Periodo	Meta	Avance
				1	80	84
				Totales:		
Componente 1	1.- Fichas Entregadas.	Nombre: Fichas Entregadas para Alumnos de Nuevo Ingreso	Periodicidad: Anual	Periodo	Meta	Avance
				1	90	84
				Totales:		
Componente	2.- Personal capacitado.	Nombre: Porcentaje de personal del ITSM capacitados	Periodicidad: Semestral	Periodo	Meta	Avance
				1	30	30
				2	60	64
				Totales:		
Actividad 1.1	1.1.- Promoción de la oferta educativa de la educación media superior de la zona de influencia.	Nombre: Porcentaje de instituciones de educación media atendidas	Periodicidad: Semestral	Periodo	Meta	Avance
				1	30	30
				2	60	96
				Totales:		

INSTITUTO TECNOLÓGICO SUPERIOR DE MACUSPANA

ID: TM-1013075E008-831

AVANCES DE INDICADORES

Nivel		Objetivo	Indicador	Porcentaje de Avances		
Actividad 1.1	1.1.- Promoción de la oferta educativa de la educación media superior de la zona de influencia.	Nombre: Porcentaje de instituciones de educación media atendidas	Periodicidad: Semestral	Periodo	Meta	Avance
				1	30	30
				2	60	96
				Totales:		
Actividad	1.2.- Realización de diagnóstico de necesidades (DNC) para elaborar el plan de capacitación	Nombre: Porcentaje de diagnósticos de necesidades de capacitación (DNC)	Periodicidad: Semestral	Periodo	Meta	Avance
				1	50	50
				2	100	100
				Totales:		

INSTITUTO TECNOLÓGICO SUPERIOR DE VILLA LA VENTA HUIMANGUILLO

ID: TH-1013075E009-836

AVANCES DE INDICADORES

Nivel		Objetivo	Indicador	Porcentaje de Avances											
Fin	Contribuir a establecer servicios educativos de calidad que aseguren el desarrollo integral de las personas, sus capacidades, competencias y habilidades para su incorporación a la vida productiva, mediante la disminución del rezago escolar.	Nombre: Porcentaje de egresados laborando en el sector productivo. Periodicidad: Anual	<table border="1"> <thead> <tr> <th>Periodo</th> <th>Meta</th> <th>Avance</th> </tr> </thead> <tbody> <tr> <td>1</td> <td>54</td> <td>54</td> </tr> <tr> <td colspan="3" style="text-align: right;">Totales:</td> </tr> </tbody> </table>	Periodo	Meta	Avance	1	54	54	Totales:					
Periodo	Meta	Avance													
1	54	54													
Totales:															
Propósito	Los estudiantes del ITSLV incrementan su eficiencia terminal.	Nombre: Tasa de eficiencia terminal. Periodicidad: Anual	<table border="1"> <thead> <tr> <th>Periodo</th> <th>Meta</th> <th>Avance</th> </tr> </thead> <tbody> <tr> <td>1</td> <td>53</td> <td>55</td> </tr> <tr> <td colspan="3" style="text-align: right;">Totales:</td> </tr> </tbody> </table>	Periodo	Meta	Avance	1	53	55	Totales:					
Periodo	Meta	Avance													
1	53	55													
Totales:															
Componente	C2.-Alumnos con tutorías y asesorías proporcionadas.	Nombre: Porcentaje de alumnos atendidos en asesorías. Periodicidad: Semestral	<table border="1"> <thead> <tr> <th>Periodo</th> <th>Meta</th> <th>Avance</th> </tr> </thead> <tbody> <tr> <td>1</td> <td>35</td> <td>35</td> </tr> <tr> <td>2</td> <td>35</td> <td>35</td> </tr> <tr> <td colspan="3" style="text-align: right;">Totales:</td> </tr> </tbody> </table>	Periodo	Meta	Avance	1	35	35	2	35	35	Totales:		
Periodo	Meta	Avance													
1	35	35													
2	35	35													
Totales:															
Componente	C3.-Alumnos atendidos con apoyo psicopedagógico, de motivación y valores.	Nombre: Porcentaje de alumnos participantes en programa de valores. Periodicidad: Semestral	<table border="1"> <thead> <tr> <th>Periodo</th> <th>Meta</th> <th>Avance</th> </tr> </thead> <tbody> <tr> <td>1</td> <td>30</td> <td>30</td> </tr> <tr> <td>2</td> <td>30</td> <td>30</td> </tr> <tr> <td colspan="3" style="text-align: right;">Totales:</td> </tr> </tbody> </table>	Periodo	Meta	Avance	1	30	30	2	30	30	Totales:		
Periodo	Meta	Avance													
1	30	30													
2	30	30													
Totales:															
Componente	C4.-Apoyos institucionales entregados.	Nombre: Porcentaje de alumnos beneficiados.	<table border="1"> <thead> <tr> <th>Periodo</th> <th>Meta</th> <th>Avance</th> </tr> </thead> <tbody> <tr> <td>1</td> <td>23</td> <td>26</td> </tr> <tr> <td>2</td> <td>23</td> <td>26</td> </tr> </tbody> </table>	Periodo	Meta	Avance	1	23	26	2	23	26			
Periodo	Meta	Avance													
1	23	26													
2	23	26													

INSTITUTO TECNOLÓGICO SUPERIOR DE VILLA LA VENTA HUIMANGUILLO

ID: TH-1013075E009-836

AVANCES DE INDICADORES

Nivel	Objetivo	Indicador	Porcentaje de Avances		
Componente	C4.-Apoyos institucionales entregados.	Nombre: Porcentaje de alumnos beneficiados. Periodicidad: Semestral	Totales:		
Componente	C1.-Personal docente capacitado.	Nombre: Porcentaje de superación académica. Periodicidad: Semestral	Periodo	Meta	Avance
			1	33	34
			2	32	31
			Totales:		
Actividad	A1.2.- Realización de los cursos de capacitación docente.	Nombre: Porcentaje de impartición de cursos de capacitación docente. Periodicidad: Trimestral	Periodo	Meta	Avance
			1	25	22
			2	50	50
			3	75	0
			4	100	100
			Totales:		
Actividad	A2.2.- Asignación de asesorías.	Nombre: Porcentaje de alumnos seleccionados para asesorías. Periodicidad: Semestral	Periodo	Meta	Avance
			1	40	40
			2	40	40
			Totales:		
Actividad	A3.1.- Realización de la campaña de motivación y valores para los estudiantes.				

INSTITUTO TECNOLÓGICO SUPERIOR DE VILLA LA VENTA HUIMANGUILLO

ID: TH-1013075E009-836

AVANCES DE INDICADORES

Nivel		Objetivo	Indicador	Porcentaje de Avances		
Actividad	A3.1.- Realización de la campaña de motivación y valores para los estudiantes.	Nombre: porcentaje de campañas realizadas.	Periodicidad: Semestral	Periodo	Meta	Avance
				1	50	50
				2	100	50
				Totales:		
Actividad	A2.1.- Asignación de tutorías.	Nombre: Porcentaje de grupos asignados para tutorías.	Periodicidad: Semestral	Periodo	Meta	Avance
				1	50	50
				2	100	100
				Totales:		
Actividad	A4.1.- selección de alumnos para la asignación de apoyos institucionales.	Nombre: Alumnos seleccionados para apoyos institucionales.	Periodicidad: Semestral	Periodo	Meta	Avance
				1	23	26
				2	23	26
				Totales:		
Actividad	A1.1.- Gestión de recursos financieros.	Nombre: Porcentaje del avance físico y financiero del presupuesto.	Periodicidad: Semestral	Periodo	Meta	Avance
				1	25	23
				2	50	50.24
				3	75	71.76
				4	100	98

INSTITUTO TECNOLÓGICO SUPERIOR DE VILLA LA VENTA HUIMANGUILLO

ID: TH-1013075E009-836

AVANCES DE INDICADORES

Nivel	Objetivo	Indicador	Porcentaje de Avances
Actividad	A1.1.- Gestión de recursos financieros.	Nombre: Porcentaje del avance físico y financiero del presupuesto. Periodicidad: Trimestral	Totales: <input data-bbox="1885 412 1990 467" type="text"/>

JUNTA ESTATAL DE CAMINOS

ID: JE-051047K024-924

AVANCES DE INDICADORES

Nivel	Objetivo	Indicador	Porcentaje de Avances																				
Fin	Contribuir a la mejora de la infraestructura carretera a cargo del Estado, mediante el equipamiento de las unidades Administrativas para un mejor desempeño.	Nombre: Porcentaje de mejoramiento de los bienes muebles de la Junta Estatal de Caminos. (PMBMJEC) Periodicidad: Anual	<table border="1"> <thead> <tr> <th>Periodo</th> <th>Meta</th> <th>Avance</th> </tr> </thead> <tbody> <tr> <td>1</td> <td>100</td> <td>0</td> </tr> <tr> <td colspan="3">Totales:</td> </tr> </tbody> </table>	Periodo	Meta	Avance	1	100	0	Totales:													
Periodo	Meta	Avance																					
1	100	0																					
Totales:																							
Propósito	El personal de las Unidades Administrativas cuentan con los Bienes Muebles para su adecuado desempeño y cumplimiento de sus objetivos.	Nombre: Porcentaje de Unidades Administrativas beneficiadas de la JEC. (PUAB) Periodicidad: Anual	<table border="1"> <thead> <tr> <th>Periodo</th> <th>Meta</th> <th>Avance</th> </tr> </thead> <tbody> <tr> <td>1</td> <td>100</td> <td>0</td> </tr> <tr> <td colspan="3">Totales:</td> </tr> </tbody> </table>	Periodo	Meta	Avance	1	100	0	Totales:													
Periodo	Meta	Avance																					
1	100	0																					
Totales:																							
Componente	Se ha destinado y asignado los bienes muebles adquiridos a las Unidades Administrativas que favorecen las Actividades y desempeño relacionada con la Infraestructura Carretera del Estado.	Nombre: Porcentaje de adquisiciones de bienes muebles para fortalecer el desarrollo de la infraestructura carretera. (PABMfdIC) Periodicidad: Semestral	<table border="1"> <thead> <tr> <th>Periodo</th> <th>Meta</th> <th>Avance</th> </tr> </thead> <tbody> <tr> <td>1</td> <td>0</td> <td>0</td> </tr> <tr> <td>2</td> <td>100</td> <td>0</td> </tr> <tr> <td colspan="3">Totales:</td> </tr> </tbody> </table>	Periodo	Meta	Avance	1	0	0	2	100	0	Totales:										
Periodo	Meta	Avance																					
1	0	0																					
2	100	0																					
Totales:																							
Actividad	Adquisición de bienes muebles de Maquinaria y Equipos Diversos para Infraestructura Carretera.	Nombre: Porcentaje de bienes adquiridos Periodicidad: Trimestral	<table border="1"> <thead> <tr> <th>Periodo</th> <th>Meta</th> <th>Avance</th> </tr> </thead> <tbody> <tr> <td>1</td> <td>0</td> <td>0</td> </tr> <tr> <td>2</td> <td>0</td> <td>0</td> </tr> <tr> <td>3</td> <td>0</td> <td>0</td> </tr> <tr> <td>4</td> <td>100</td> <td>0</td> </tr> <tr> <td colspan="3">Totales:</td> </tr> </tbody> </table>	Periodo	Meta	Avance	1	0	0	2	0	0	3	0	0	4	100	0	Totales:				
Periodo	Meta	Avance																					
1	0	0																					
2	0	0																					
3	0	0																					
4	100	0																					
Totales:																							

JUNTA ESTATAL DE CAMINOS

ID: JE-1041047K008-925

AVANCES DE INDICADORES

Nivel	Objetivo	Indicador	Porcentaje de Avances		
Fin	Contribuir a mejorar la infraestructura carretera, para impulsar el crecimiento económico y social del Estado mediante la modernización de la Red Estatal de Caminos.	Nombre: Densidad carretera del Estado de Tabasco. Periodicidad: Trienal	Periodo	Meta	Avance
			1	0	0
			2	0	0
			3	0	
			Totales:		
Propósito	Se eleva el nivel de la Red Carretera Estatal a optimas condiciones de tránsito y seguridad.	Nombre: Tasa de variación de mejoramiento de la infraestructura carretera. Periodicidad: Anual	Periodo	Meta	Avance
			1	-56	-58
			Totales:		
Componente 1	Infraestructura carretera del estado mejorada.	Nombre: Porcentaje de mejoramiento de la infraestructura carretera Periodicidad: Semestral	Periodo	Meta	Avance
			1	0	0
			2	100	95.45
			Totales:		
Actividad 1.1	Conservación y/o mantenimiento de caminos alimentadores.	Nombre: Porcentaje de kilómetros de conservación y/o mantenimiento de caminos Periodicidad: Anual	Periodo	Meta	Avance
			1	0	0
			2	0	0
			3	66	66.74
			4	100	100

JUNTA ESTATAL DE CAMINOS

ID: JE-1041047K008-925

AVANCES DE INDICADORES

Nivel	Objetivo	Indicador	Porcentaje de Avances																				
Actividad 1.1	Conservación y/o mantenimiento de caminos alimentadores.	Nombre: Porcentaje de kilómetros de conservación y/o mantenimiento de caminos Periodicidad: Trimestral	Totales:																				
Actividad 1.2	Construcción y rehabilitación de puentes para comunicar a las poblaciones aisladas y marginadas de la entidad.	Nombre: Porcentaje de construcción y rehabilitación de puentes Periodicidad: Trimestral	<table border="1"> <thead> <tr> <th>Periodo</th> <th>Meta</th> <th>Avance</th> </tr> </thead> <tbody> <tr> <td>1</td> <td>0</td> <td>0</td> </tr> <tr> <td>2</td> <td>0</td> <td>0</td> </tr> <tr> <td>3</td> <td>0</td> <td>0</td> </tr> <tr> <td>4</td> <td>100</td> <td>100</td> </tr> <tr> <td colspan="3">Totales:</td> </tr> </tbody> </table>	Periodo	Meta	Avance	1	0	0	2	0	0	3	0	0	4	100	100	Totales:				
Periodo	Meta	Avance																					
1	0	0																					
2	0	0																					
3	0	0																					
4	100	100																					
Totales:																							
Actividad 1.3	Construcción y/o reconstrucción de caminos a nivel pavimento a cargo del estado.	Nombre: Porcentaje de kilómetros de caminos contruidos y/o reconstruidos a nivel pavimento Periodicidad: Trimestral	<table border="1"> <thead> <tr> <th>Periodo</th> <th>Meta</th> <th>Avance</th> </tr> </thead> <tbody> <tr> <td>1</td> <td>0</td> <td>0</td> </tr> <tr> <td>2</td> <td>0</td> <td>0</td> </tr> <tr> <td>3</td> <td>27</td> <td>27.7</td> </tr> <tr> <td>4</td> <td>100</td> <td>54.77</td> </tr> <tr> <td colspan="3">Totales:</td> </tr> </tbody> </table>	Periodo	Meta	Avance	1	0	0	2	0	0	3	27	27.7	4	100	54.77	Totales:				
Periodo	Meta	Avance																					
1	0	0																					
2	0	0																					
3	27	27.7																					
4	100	54.77																					
Totales:																							
Actividad 1.4	Realización de proyectos de ampliación y modernización de la infraestructura carretera.	Nombre: Porcentaje de realización de estudios y proyectos de caminos y/o puentes	<table border="1"> <thead> <tr> <th>Periodo</th> <th>Meta</th> <th>Avance</th> </tr> </thead> <tbody> <tr> <td>1</td> <td>0</td> <td>0</td> </tr> <tr> <td>2</td> <td>0</td> <td>0</td> </tr> </tbody> </table>	Periodo	Meta	Avance	1	0	0	2	0	0											
Periodo	Meta	Avance																					
1	0	0																					
2	0	0																					

JUNTA ESTATAL DE CAMINOS

ID: JE-1041047K008-925

AVANCES DE INDICADORES

Nivel		Objetivo	Indicador	Porcentaje de Avances		
Actividad 1.4	Realización de proyectos de ampliación y modernización de la infraestructura carretera.	Nombre: Porcentaje de realización de estudios y proyectos de caminos y/o puentes	Periodicidad: Trimestral	Periodo	Meta	Avance
				3	0	0
				4	0	0
				Totales:		
Actividad 1.5	Construcción y/o reconstrucción de caminos revestidos (grava) a cargo del estado.	Nombre: Porcentaje de kilómetros de caminos revestidos (grava) contruidos y/o reconstruidos	Periodicidad: Trimestral	Periodo	Meta	Avance
				1	0	0
				2	0	0
				3	15	15.6
				4	100	102.96
Totales:						
Actividad 1.6	Construcción y/o reconstrucción de caminos mixtos a cargo del estado.	Nombre: Porcentaje de kilómetros de caminos mixtos contruidos y/o reconstruidos	Periodicidad: Trimestral	Periodo	Meta	Avance
				1	0	0
				2	0	0
				3	0	0
				4	0	0
Totales:						

JUNTA ESTATAL DE CAMINOS

ID: JE-041186N001-1340

AVANCES DE INDICADORES

Nivel		Objetivo	Indicador	Porcentaje de Avances		
Fin	Contribuir a reparar los daños de la infraestructura carretera, para impulsar el crecimiento económico y social de los municipios con problemas, mediante la rehabilitación de los tramos afectados.	Nombre: Densidad de carretera por cada km2. de superficie territorial	Periodicidad: Anual	Periodo	Meta	Avance
				1	17.57	0
				Totales:		
Propósito	La red carretera mantiene condiciones de transito adecuadas, para evitar accidentes.	Nombre: Densidad de kms. de carreteras dañadas por cada km2. de superficie territorial	Periodicidad: Anual	Periodo	Meta	Avance
				1	5.6	0
				Totales:		
Componente 1	Carreteras alimentadoras, pavimentadas, revestidas, puentes, obras de drenaje, incluyendo colocación de señalamiento vertical y horizontal proporcionado.	Nombre: Porcentaje de obras reconstruidas en infraestructura carretera dañadas	Periodicidad: Semestral	Periodo	Meta	Avance
				1	0	0
				2	52.5	0
				Totales:		
Actividad 1.1	Pavimentación de caminos dañados a cargo del Estado para dar un mejor servicio a la población y al transporte de personas y mercancías.	Nombre: Porcentaje de kilómetros de caminos pavimentados reconstrucción por daños	Periodicidad: Semestral	Periodo	Meta	Avance
				1	0	0
				2	36	0
				Totales:		
Actividad 1.2	Revestimiento con grava de los caminos dañados a cargo del Estado para dar un mejor servicio a la población y al transporte de personas y mercancías.	Nombre: Porcentaje de kilómetros de caminos revestidos por daños		Periodo	Meta	Avance
				1	0	0
				2	17	0

JUNTA ESTATAL DE CAMINOS

ID: JE-041186N001-1340

AVANCES DE INDICADORES

Nivel	Objetivo	Indicador	Porcentaje de Avances		
Actividad 1.2	Revestimiento con grava de los caminos dañados a cargo del Estado para dar un mejor servicio a la población y al transporte de personas y mercancías.	Nombre: Porcentaje de kilómetros de caminos revestidos por daños Periodicidad: Semestral	Totales:		
Actividad 1.3	Reconstrucción, conservación y/o mantenimiento de caminos alimentadores mixtos.	Nombre: Porcentaje de kilómetros de caminos tipo mixto reconstruidos por daños Periodicidad: Semestral	Periodo	Meta	Avance
			1	0	0
			2	0	0
			Totales:		
Actividad 1.4	Construcción, reconstrucción, rehabilitación de puentes y/u obras de drenaje para beneficio de las poblaciones aisladas y marginadas de la entidad.	Nombre: Porcentaje de números de puentes y/u obras de drenaje reconstruidos por daños Periodicidad: Semestral	Periodo	Meta	Avance
			1	0	0
			2	0	0
			Totales:		

ÓRGANO SUPERIOR DE FISCALIZACIÓN DEL ESTADO

ID: OS-1016118E022-828

AVANCES DE INDICADORES

Nivel	Objetivo	Indicador	Porcentaje de Avances		
Fin	Contribuir a la correcta ejecución de los recursos públicos de los Entes mediante la fiscalización de la Cuenta Pública para el fortalecimiento del desempeño de la gestión pública en el Estado.	Nombre: Índice de cobertura de la fiscalización (Idcdf) Periodicidad: Anual	Periodo 1	Meta 1	Avance 0.51
			Totales:		
Propósito	Conocer si el ejercicio de los recursos públicos es manejado adecuadamente de acuerdo a los principios de eficacia, eficiencia, economía, calidad y transparencia.	Nombre: Índice del Monto Auditado de la Cuenta Pública (Idmadlcp) Periodicidad: Anual	Periodo 1	Meta 1	Avance 0.16
			Totales:		
Componente 1	Conocer el alcance de la fiscalización de la Cuenta Pública de los Entes fiscalizables en el Estado de Tabasco.	Nombre: Índice de Cobertura de la Fiscalización de la Cuenta Pública (Idcdfdlcp) Periodicidad: Anual	Periodo 1	Meta 1	Avance 1
			Totales:		
Componente 2	Atender las solicitudes de Auditoría que no se encuentran consideradas en el Programa Anual de Auditorías, Visitas e Inspecciones (PAAVI).	Nombre: Índice de atención de solicitudes realizadas fuera del Programa Anual de Auditorías, Visitas e Inspecciones (PAAVI) (Idadsrfdpaavi) Periodicidad: Anual	Periodo 1	Meta 1	Avance 1
			Totales:		
Componente 3	Disponer de los Recursos Humanos requeridos, de acuerdo a las necesidades institucionales.	Nombre: Índice del monto del presupuesto (Idmdp) Periodicidad: Anual	Periodo 1	Meta 1	Avance 0.9
			Totales:		
Componente 4	Capacitar a los servidores públicos para mejorar sus habilidades técnicas.				

ÓRGANO SUPERIOR DE FISCALIZACIÓN DEL ESTADO

ID: OS-1016118E022-828

AVANCES DE INDICADORES

Nivel	Objetivo	Indicador	Porcentaje de Avances		
Componente 4	Capacitar a los servidores públicos para mejorar sus habilidades técnicas.	Nombre: Índice de desarrollo del capital humano (Iddch). Periodicidad: Anual	Periodo 1	Meta 1	Avance 0.99
			Totales:		
Componente 5	Realizar bajo un enfoque sistémico la planeación y ejecución de las actividades institucionales.	Nombre: Índice de desarrollo de aplicaciones tecnológicas y/o informáticas para la planeación y ejecución de las actividades institucionales (Iddatoiplpyedlai) Periodicidad: Anual	Periodo 1	Meta 1	Avance 3
			Totales:		
Componente 6	Establecer el marco legal, normativo y metodológico para la ejecución de auditorías del desempeño; así como los perfiles de puestos acorde a las categorías necesarias para la Coordinación de Auditoría Operacional y del Desempeño.	Nombre: Índice de inclusión en los documentos legales y/o normativos de las atribuciones de la CAOD (Idielyndladlc) Periodicidad: Anual	Periodo 1	Meta 1	Avance 1
			Totales:		
Componente 7	Atender los rezagos procesales de los asuntos jurídicos que se efectúan para el fincamiento de responsabilidades resarcitorias.	Nombre: Índice de atención a rezagos procesales en los asuntos jurídicos (Idaarpelaj) Periodicidad: Anual	Periodo 1	Meta 1	Avance 0.86
			Totales:		
Actividad 1.1	Proporcionar un Informe de Resultados de la Fiscalización de la Cuenta Pública de los Entes Públicos del Estado.	Nombre: Índice de irregularidades en la cuenta pública (Idielcp) Periodicidad: Anual	Periodo 1	Meta 1	Avance 0.29
			Totales:		
Actividad 2.1	Elaborar un Programa de Auditorías que registre de las auditorías que son solicitadas y atendidas de acuerdo a la solicitud realizada por el H. Congreso del Estado para su ejecución y asignación de recursos				

ÓRGANO SUPERIOR DE FISCALIZACIÓN DEL ESTADO

ID: OS-1016118E022-828

AVANCES DE INDICADORES

Nivel	Objetivo	Indicador	Porcentaje de Avances		
Actividad 2.1	Elaborar un Programa de Auditorías que registre de las auditorías que son solicitadas y atendidas de acuerdo a la solicitud realizada por el H. Congreso del Estado para su ejecución y asignación de recursos humanos y financieros.	Nombre: Porcentaje de cumplimiento de las auditorías atendidas y no contenidas en el PAAVI (Pdcdlaaynceep) Periodicidad: Anual	Periodo 1	Meta 1	Avance 1
			Totales:		
Actividad 3.1	Revisar el marco legal-normativo del Órgano.	Nombre: Porcentaje de actualizaciones realizadas al marco legal-normativo del Órgano (Pdaramlndo) Periodicidad: Anual	Periodo 1	Meta 100	Avance 0
			Totales:		
Actividad 3.2	Identificar la rotación del personal auditor entre las unidades técnico-operativas de forma anual.	Nombre: Porcentaje de Rotación de Auditores entre las Unidades Técnico-operativas (Pdrdaeluto) Periodicidad: Anual	Periodo 1	Meta 1	Avance 1
			Totales:		
Actividad 3.3	Elaborar un diagnóstico para conocer los perfiles de puestos que son necesarios entre las Unidades Administrativas de acuerdo a su estructura organizacional.	Nombre: Porcentaje de cumplimiento de requisitos del personal seleccionado (Pdcdrdps) Periodicidad: Anual	Periodo 1	Meta 1	Avance 0
			Totales:		
Actividad 4.1	Efectuar la inducción técnica al personal de nuevo ingreso de las Unidades técnico-operativas para que conozcan los procedimientos básicos de auditoría.	Nombre: Porcentaje del número de inducciones efectuadas al personal de nuevo ingreso (Pdndieapdni) Periodicidad: Anual	Periodo 1	Meta 1	Avance 1
			Totales:		
Actividad 5.1	Aplicar la estructura del Informe de Resultados definida y homologada así como las políticas de operación del Procedimiento de Integración para tal fin.				

ÓRGANO SUPERIOR DE FISCALIZACIÓN DEL ESTADO

ID: OS-1016118E022-828

AVANCES DE INDICADORES

Nivel		Objetivo	Indicador	Porcentaje de Avances		
Actividad 5.1	Aplicar la estructura del Informe de Resultados definida y homologada así como las políticas de operación del Procedimiento de Integración para tal fin.	Nombre: Porcentaje de aplicación de la estructura del Informe de Resultados homologada (Pdadledidrh)	Periodicidad: Anual	Periodo	Meta	Avance
				1	1	1
				Totales:		
Actividad 5.2	Gestionar la adquisición de licencias informáticas.	Nombre: Porcentaje de adquisición de licencias informáticas (Pdadli)	Periodicidad: Anual	Periodo	Meta	Avance
				1	1	0.63
				Totales:		
Actividad 6.1	Formular la metodología para la ejecución de las auditorías del desempeño en el OSF.	Nombre: Porcentaje de elaboración de la metodología del Desempeño (Pdedlmd)	Periodicidad: Anual	Periodo	Meta	Avance
				1	1	0
				Totales:		
Actividad 6.2	Elaborar los perfiles de puestos de las categorías que integran la Coordinación de Auditoría Operacional y del Desempeño.	Nombre: Porcentaje de elaboración de los perfiles de puestos de la Coordinación de Auditoría Operacional y del Desempeño (Pdedlpdlcaod)	Periodicidad: Anual	Periodo	Meta	Avance
				1	1	0
				Totales:		
Actividad 7.1	Elaboración de Pliegos de Cargos por la Dirección de Asuntos Jurídicos.	Nombre: Porcentaje de elaboración del Pliego de Cargos (Pdedpdc)	Periodicidad: Anual	Periodo	Meta	Avance
				1	1	1
				Totales:		
Actividad 7.2	Integración de los Expedientes para el fincamiento de Responsabilidades Resarcitorias.					

ÓRGANO SUPERIOR DE FISCALIZACIÓN DEL ESTADO

ID: OS-1016118E022-828

AVANCES DE INDICADORES

Nivel	Objetivo	Indicador	Porcentaje de Avances											
Actividad 7.2	Integración de los Expedientes para el fincamiento de Responsabilidades Resarcitorias.	Nombre: Porcentaje de integración de los expedientes para el fincamiento de responsabilidades resarcitorias (Pdidlepefdr) Periodicidad: Anual	<table border="1"> <tr> <th>Periodo</th> <th>Meta</th> <th>Avance</th> </tr> <tr> <td>1</td> <td>1</td> <td>1</td> </tr> <tr> <td colspan="3" style="text-align: right;">Totales:</td> </tr> </table>	Periodo	Meta	Avance	1	1	1	Totales:				
Periodo	Meta	Avance												
1	1	1												
Totales:														
Actividad 7.3	Tramitar los asuntos de tipo litigioso en lo correspondiente a consultas, amparos, recursos, medidas de apremio e informes.	Nombre: Porcentaje de atención de los asuntos jurídicos (Pdadlaj) Periodicidad: Anual	<table border="1"> <tr> <th>Periodo</th> <th>Meta</th> <th>Avance</th> </tr> <tr> <td>1</td> <td>1</td> <td>1</td> </tr> <tr> <td colspan="3" style="text-align: right;">Totales:</td> </tr> </table>	Periodo	Meta	Avance	1	1	1	Totales:				
Periodo	Meta	Avance												
1	1	1												
Totales:														
Actividad 7.4	Otorgar el apoyo a las Unidades Administrativas del OSF que lo soliciten asesorías y/o apoyos en sus actividades u operaciones institucionales.	Nombre: Porcentaje de asesorías y apoyos otorgados a las Unidades Administrativas (Pdayaoalua) Periodicidad: Anual	<table border="1"> <tr> <th>Periodo</th> <th>Meta</th> <th>Avance</th> </tr> <tr> <td>1</td> <td>1</td> <td>1</td> </tr> <tr> <td colspan="3" style="text-align: right;">Totales:</td> </tr> </table>	Periodo	Meta	Avance	1	1	1	Totales:				
Periodo	Meta	Avance												
1	1	1												
Totales:														

PODER JUDICIAL

ID: PJ-031119E023-920

AVANCES DE INDICADORES

Nivel	Objetivo	Indicador	Porcentaje de Avances		
Fin	Contribuir a reducir la incidencia delictiva en las entidades federativas mediante el fortalecimiento de sus capacidades para implementar programas establecidos en los convenios de coordinación.	Nombre: Tasa de variación de la incidencia delictiva Periodicidad: Anual	Periodo	Meta	Avance
			1	-1	-1
			Totales:		
Propósito	La entidad federativa fortalece su capacidad para implementar los programas establecidos en los convenios de coordinación.	Nombre: Índice de cumplimiento de metas establecidas en los convenios de coordinación Periodicidad: Anual	Periodo	Meta	Avance
			1	100	75
			Totales:		
Componente	Infraestructura desarrollada, prestaciones de servicios.	Nombre: Porcentaje de avance físico-financiero de las acciones de infraestructura Periodicidad: Trimestral	Periodo	Meta	Avance
			1	0	0
			2	10	0
			3	60	30
			4	100	74
			Totales:		
Actividad	Obtención de opinión favorable de expedientes técnicos de infraestructura por parte de la Dirección General de Apoyo Técnico del Secretariado Ejecutivo.	Nombre: Porcentaje de expedientes técnicos de infraestructura con opinión favorable	Periodo	Meta	Avance
			1	25	25
			2	50	50
			3	75	75
			4	100	100

PODER JUDICIAL

ID: PJ-031119E023-920

AVANCES DE INDICADORES

Nivel	Objetivo	Indicador	Porcentaje de Avances
Actividad	Obtención de opinión favorable de expedientes técnicos de infraestructura por parte de la Dirección General de Apoyo Técnico del Secretariado Ejecutivo.	Nombre: Porcentaje de expedientes técnicos de infraestructura con opinión favorable Periodicidad: Trimestral	Totales: <input data-bbox="1885 412 1990 467" type="text"/>

SECRETARÍA DE ADMINISTRACIÓN

ID: SA-1034001K024-901

AVANCES DE INDICADORES

Nivel	Objetivo	Indicador	Porcentaje de Avances		
Fin	Contribuir a lograr una administración pública estatal moderna, austera, transparente, eficaz y eficiente para acercar los servicios públicos a los tabasqueños mediante acciones de apoyo administrativo, modernización y de las tecnologías de la información y la comunicación.	Nombre: Apoyo Administrativo Periodicidad: Trienal			
Propósito	Las instancias gubernamentales cuentan con procesos innovadores, modernos apoyados en las herramientas tecnológicas de la información y la comunicación acercando, optimizando y agilizando los servicios públicos a la ciudadanía y gestionados por servidores públicos comprometidos con la eficiencia y eficacia en las gestiones administrativas.	Nombre: Alcance de modernización e innovación gubernamental Periodicidad: Anual	Periodo	Meta	Avance
			1	100	100
			Totales:		
Componente	1. Equipamiento eficiente y moderno de las unidades administrativas para optimizar las condiciones de servicio en los mismos.	Nombre: Índice de avance de trabajos de adquisición e instalación de equipos. Periodicidad: Trimestral	Periodo	Meta	Avance
			1	25	0
			2	50	40
			3	75	87
			4	100	100
			Totales:		
Actividad	1.2 Adquisición de equipos de transporte de esta Secretaría	Nombre: Porcentaje de adquisición de los equipos de transporte Periodicidad: Semestral	Periodo	Meta	Avance
			1	50	0
			2	50	100
			Totales:		
Actividad	1.1 Fortalecimiento y actualización de mobiliario y equipos para la administración.	Nombre: Porcentaje de adquisición y actualización de mobiliario y equipo para la administración.	Periodo	Meta	Avance
			1	25	0

SECRETARÍA DE ADMINISTRACIÓN

ID: SA-1034001K024-901

AVANCES DE INDICADORES

Nivel		Objetivo	Indicador	Porcentaje de Avances		
Actividad	1.1 Fortalecimiento y actualización de mobiliario y equipos para la administración.	mobiliario y equipos para la administración.	Nombre: Porcentaje de adquisición y actualización de mobiliario y equipo para la administración. Periodicidad: Trimestral	Periodo	Meta	Avance
				2	50	40
				3	75	87
				4	100	100
				Totales:		

SECRETARÍA DE ADMINISTRACIÓN

ID: SA-1054001M001-902

AVANCES DE INDICADORES

Nivel	Objetivo	Indicador	Porcentaje de Avances																				
Componente	2.- Contar con edificios públicos seguros, adecuados y confortables para el buen desempeño de las actividades que se realizan en ellos.	Nombre: Índice de avance de mantenimientos a edificios públicos realizados por contrato de prestación de servicios Periodicidad: Trimestral	<table border="1"> <thead> <tr> <th>Periodo</th> <th>Meta</th> <th>Avance</th> </tr> </thead> <tbody> <tr> <td>3</td> <td>75</td> <td>73</td> </tr> <tr> <td>4</td> <td>100</td> <td>100</td> </tr> <tr> <td colspan="2">Totales:</td> <td></td> </tr> </tbody> </table>	Periodo	Meta	Avance	3	75	73	4	100	100	Totales:										
Periodo	Meta	Avance																					
3	75	73																					
4	100	100																					
Totales:																							
Actividad	2.3.- Mantenimiento correctivo y preventivo de subestaciones eléctricas de edificios públicos administrados por la subsecretaría de servicios generales.	Nombre: Mantenimiento preventivo de subestaciones eléctricas de edificios públicos. Periodicidad: Trimestral Nombre: Mantenimiento correctivo de subestaciones eléctricas de edificios públicos. Periodicidad: Trimestral	<table border="1"> <thead> <tr> <th>Periodo</th> <th>Meta</th> <th>Avance</th> </tr> </thead> <tbody> <tr> <td>1</td> <td>25</td> <td>0</td> </tr> <tr> <td>2</td> <td>50</td> <td>0</td> </tr> <tr> <td>3</td> <td>75</td> <td>89</td> </tr> <tr> <td>4</td> <td>100</td> <td>100</td> </tr> <tr> <td colspan="2">Totales:</td> <td></td> </tr> </tbody> </table>	Periodo	Meta	Avance	1	25	0	2	50	0	3	75	89	4	100	100	Totales:				
Periodo	Meta	Avance																					
1	25	0																					
2	50	0																					
3	75	89																					
4	100	100																					
Totales:																							
Actividad	2.2.- Tratamiento químico y de filtración correctivo y preventivo a la red de agua helada y condensados de edificios públicos administrados por la subsecretaría de servicios generales.	Nombre: Tratamiento químico y de filtración correctivo a la red de agua helada y condensados de edificios públicos.	<table border="1"> <thead> <tr> <th>Periodo</th> <th>Meta</th> <th>Avance</th> </tr> </thead> <tbody> <tr> <td>1</td> <td>25</td> <td>0</td> </tr> </tbody> </table>	Periodo	Meta	Avance	1	25	0														
Periodo	Meta	Avance																					
1	25	0																					

SECRETARÍA DE ADMINISTRACIÓN

ID: SA-1054001M001-902

AVANCES DE INDICADORES

Nivel	Objetivo	Indicador	Porcentaje de Avances																																						
Actividad	2.2.- Tratamiento químico y de filtración correctivo y preventivo a la red de agua helada y condensados de edificios públicos administrados por la subsecretaría de servicios generales.	Nombre: Tratamiento químico y de filtración correctivo a la red de agua helada y condensados de edificios públicos. Periodicidad: Trimestral Nombre: Tratamiento químico y de filtración preventivo a la red de agua helada y condensados de edificios públicos. Periodicidad: Trimestral	<table border="1"> <thead> <tr> <th>Periodo</th> <th>Meta</th> <th>Avance</th> </tr> </thead> <tbody> <tr> <td>2</td> <td>50</td> <td>0</td> </tr> <tr> <td>3</td> <td>75</td> <td>66</td> </tr> <tr> <td>4</td> <td>100</td> <td>100</td> </tr> <tr> <td colspan="3">Totales:</td> </tr> </tbody> </table>	Periodo	Meta	Avance	2	50	0	3	75	66	4	100	100	Totales:			<table border="1"> <thead> <tr> <th>Periodo</th> <th>Meta</th> <th>Avance</th> </tr> </thead> <tbody> <tr> <td>1</td> <td>25</td> <td>0</td> </tr> <tr> <td>2</td> <td>50</td> <td>0</td> </tr> <tr> <td>3</td> <td>75</td> <td>66</td> </tr> <tr> <td>4</td> <td>100</td> <td>100</td> </tr> <tr> <td colspan="3">Totales:</td> </tr> </tbody> </table>	Periodo	Meta	Avance	1	25	0	2	50	0	3	75	66	4	100	100	Totales:						
Periodo	Meta	Avance																																							
2	50	0																																							
3	75	66																																							
4	100	100																																							
Totales:																																									
Periodo	Meta	Avance																																							
1	25	0																																							
2	50	0																																							
3	75	66																																							
4	100	100																																							
Totales:																																									
Actividad	2.1.- Mantenimiento correctivos y preventivos de aires acondicionados integrales de edificios públicos administrados por la subsecretaría de servicios generales.	Nombre: Mantenimiento correctivos de aires acondicionados integrales de edificios públicos. Periodicidad: Trimestral	<table border="1"> <thead> <tr> <th>Periodo</th> <th>Meta</th> <th>Avance</th> </tr> </thead> <tbody> <tr> <td>1</td> <td>25</td> <td>0</td> </tr> <tr> <td>2</td> <td>50</td> <td>0</td> </tr> <tr> <td>3</td> <td>75</td> <td>72</td> </tr> <tr> <td>4</td> <td>100</td> <td>100</td> </tr> <tr> <td colspan="3">Totales:</td> </tr> </tbody> </table>	Periodo	Meta	Avance	1	25	0	2	50	0	3	75	72	4	100	100	Totales:			<table border="1"> <thead> <tr> <th>Periodo</th> <th>Meta</th> <th>Avance</th> </tr> </thead> <tbody> <tr> <td>1</td> <td>25</td> <td>0</td> </tr> <tr> <td>2</td> <td>50</td> <td>0</td> </tr> <tr> <td>3</td> <td>75</td> <td>72</td> </tr> <tr> <td>4</td> <td>100</td> <td>100</td> </tr> <tr> <td colspan="3">Totales:</td> </tr> </tbody> </table>	Periodo	Meta	Avance	1	25	0	2	50	0	3	75	72	4	100	100	Totales:			
Periodo	Meta	Avance																																							
1	25	0																																							
2	50	0																																							
3	75	72																																							
4	100	100																																							
Totales:																																									
Periodo	Meta	Avance																																							
1	25	0																																							
2	50	0																																							
3	75	72																																							
4	100	100																																							
Totales:																																									

SECRETARÍA DE ADMINISTRACIÓN

ID: SA-1054001M001-902

AVANCES DE INDICADORES

Nivel		Objetivo	Indicador	Porcentaje de Avances			
Actividad	2.1.- Mantenimiento correctivos y preventivos de aires acondicionados integrales de edificios públicos administrados por la subsecretaría de servicios generales.	Nombre: Mantenimiento preventivos de aires acondicionados integrales de edificios públicos.	Periodicidad: Trimestral	Periodo	Meta	Avance	
				1	25	0	
				2	50	0	
				3	75	72	
				4	100	100	
Totales:							
Actividad	2.4.- Mantenimiento correctivo y preventivo a la red de protección contra incendios de edificios públicos administrados por la subsecretaría de servicios generales.	Nombre: Mantenimientos correctivos a la red de protección contra incendios de edificios públicos.	Periodicidad: Trimestral	Periodo	Meta	Avance	
				1	25	0	
				2	50	0	
				3	75	74	
				4	100	100	
	Totales:						
			Nombre: Mantenimientos preventivos a la red de protección contra incendios de edificios públicos.	Periodicidad: Trimestral	Periodo	Meta	Avance
					1	25	0
					2	50	0
					3	75	74
4					100	100	
Totales:							

SECRETARÍA DE ADMINISTRACIÓN

ID: SA-1054001M001-902

AVANCES DE INDICADORES

Nivel		Objetivo	Indicador	Porcentaje de Avances		
Actividad	2.5.- Mantenimiento a edificios públicos administrados por la subsecretaría de servicios generales.	Nombre: Mantenimiento a edificios públicos	Periodicidad: Trimestral	Periodo	Meta	Avance
				1	25	0
				2	50	0
				3	75	73
				4	100	100
				Totales:		
Actividad	3.1.- Capacitación orientada al fortalecimiento y profesionalización de competencias laborales. (la vocación del servicio y los valores cívicos y éticos del servidor público).	Nombre: Proporción de servidores públicos que recibieron capacitación presencial.	Periodicidad: Trimestral	Periodo	Meta	Avance
				1	25	21
				2	25	60
				3	25	70
				4	25	100
				Totales:		
Actividad	1.1.- Gestión administrativa a partir de la ejecución de los recursos autorizados en el presupuesto de egresos en los grupos 1000, 2000, 3000 y 4000 con el cual se cubrirán los gastos de operación.	Nombre: Eficiencia en la ejecución del proyecto	Periodicidad: Trimestral	Periodo	Meta	Avance
				1	25	21
				2	25	45
				3	25	69
				4	25	100
				Totales:		

SECRETARÍA DE COMUNICACIONES Y TRANSPORTES

ID: CT-046026K024-926

AVANCES DE INDICADORES

Nivel	Objetivo	Indicador	Porcentaje de Avances		
Fin	Contribuir al mejoramiento de la eficacia institucional.	Nombre: Porcentaje de proyectos para el mejoramiento de la infraestructura institucional. Periodicidad: Anual	Periodo	Meta	Avance
			1	60	60
			Totales:		
Propósito	El personal de la Secretaría de Comunicaciones y transportes cuenta con mejores instalaciones para el desempeño de sus actividades.	Nombre: Porcentaje de avance del proyecto de nuevas oficinas de SCT. Periodicidad: Anual	Periodo	Meta	Avance
			1	70	65
			Totales:		
Componente 1	La infraestructura de la secretaría cuenta con espacios y equipamiento necesarios para la ejecución exitosa de todos sus procesos.	Nombre: Porcentaje del personal beneficiado con mejoras físicas en su área de trabajo Periodicidad: Semestral	Periodo	Meta	Avance
			1	30	0
			2	70	70
			Totales:		
Actividad 1.1	Implementación del programa para mejoramiento institucional de áreas administrativas y operativas	Nombre: Porcentaje de proyectos implementados para el mejoramiento institucional de áreas administrativas y operativas. Periodicidad: Trimestral	Periodo	Meta	Avance
			1	0	0
			2	0	0
			3	50	50
			4	80	76
			Totales:		
Actividad 1.2	Implementación de la segunda fase del programa para mejoramiento institucional de áreas administrativas y operativas				

SECRETARÍA DE COMUNICACIONES Y TRANSPORTES

ID: CT-046026K024-926

AVANCES DE INDICADORES

Nivel	Objetivo	Indicador	Porcentaje de Avances		
Actividad 1.2	Implementación de la segunda fase del programa para mejoramiento institucional de áreas administrativas y operativas	Nombre: Porcentaje de avance del programa para mejoramiento institucional de áreas administrativas y operativas Periodicidad: Trimestral	Periodo	Meta	Avance
			1	0	0
			2	0	0
			3	0	0
			4	100	98
			Totales:		

SECRETARÍA DE COMUNICACIONES Y TRANSPORTES

ID: CT-1111101K007-927

AVANCES DE INDICADORES

Nivel		Objetivo	Indicador	Porcentaje de Avances		
Fin	Contribuir al mejoramiento de la infraestructura de comunicaciones del Estado.		Nombre: Porcentaje de proyectos ejecutivos de comunicaciones Periodicidad: Anual	Periodo	Meta	Avance
				1	5	5
				Totales:		
Propósito	El sistema multimodal en el Estado brinda fluidez y comodidad a los usuarios.		Nombre: Porcentaje de estudios y proyectos para la reducción de tiempos de traslados Periodicidad: Anual	Periodo	Meta	Avance
				1	50	45
				Totales:		
Componente 1	Estudios y proyectos de comunicaciones implementados en las comunidades marginadas del Estado.		Nombre: Porcentaje de estudios y proyectos de comunicaciones implementados en las comunidades marginadas del Estado. Periodicidad: Semestral	Periodo	Meta	Avance
				1	50	45
				2	50	45
				Totales:		
Componente 2	La población goza de la mejora de la infraestructura y del sistema vial de transportes.		Nombre: Porcentaje de proyectos ejecutivos realizados para la modernización de la infraestructura y sistema vial del Estado. Periodicidad: Semestral	Periodo	Meta	Avance
				1	60	54
				2	100	90
				Totales:		
Actividad 1.1	Elaboración de programas sociales en materia de servicios básicos de comunicaciones (telefonía rural, plantas potabilizadoras solares y plantas solares) en comunidades rurales marginadas de Tabasco.		Nombre: Porcentaje de avance de los proyectos ejecutivos en materia de servicios básicos de comunicaciones en comunidades rurales marginadas del Estado.	Periodo	Meta	Avance
				1	60	60
				2	70	63

SECRETARÍA DE COMUNICACIONES Y TRANSPORTES

ID: CT-1111101K007-927

AVANCES DE INDICADORES

Nivel	Objetivo	Indicador	Porcentaje de Avances																				
Actividad 1.1	Elaboración de programas sociales en materia de servicios básicos de comunicaciones (telefonía rural, plantas potabilizadoras solares y plantas solares) en comunidades rurales marginadas de Tabasco.	Nombre: Porcentaje de avance de los proyectos ejecutivos en materia de servicios básicos de comunicaciones en comunidades rurales marginadas del Estado. Periodicidad: Trimestral	<table border="1"> <thead> <tr> <th>Periodo</th> <th>Meta</th> <th>Avance</th> </tr> </thead> <tbody> <tr> <td>3</td> <td>80</td> <td>80</td> </tr> <tr> <td>4</td> <td>100</td> <td>90</td> </tr> <tr> <td colspan="2">Totales:</td> <td></td> </tr> </tbody> </table>	Periodo	Meta	Avance	3	80	80	4	100	90	Totales:										
Periodo	Meta	Avance																					
3	80	80																					
4	100	90																					
Totales:																							
Actividad 1.2	Construcción de paraderos de servicio público comunitarios.	Nombre: Porcentaje de avance del proyecto de construcción de paraderos de servicio público comunitarios Periodicidad: Trimestral	<table border="1"> <thead> <tr> <th>Periodo</th> <th>Meta</th> <th>Avance</th> </tr> </thead> <tbody> <tr> <td>1</td> <td>0</td> <td>0</td> </tr> <tr> <td>2</td> <td>0</td> <td>0</td> </tr> <tr> <td>3</td> <td>0</td> <td>0</td> </tr> <tr> <td>4</td> <td>100</td> <td></td> </tr> <tr> <td colspan="2">Totales:</td> <td></td> </tr> </tbody> </table>	Periodo	Meta	Avance	1	0	0	2	0	0	3	0	0	4	100		Totales:				
Periodo	Meta	Avance																					
1	0	0																					
2	0	0																					
3	0	0																					
4	100																						
Totales:																							
Actividad 2.1	Elaboración del estudio de modernización, mantenimiento y adecuación vial en el sistema transbus, transmetropolitano y rutas alternas en la Ciudad de Villahermosa.	Nombre: Porcentaje de avance de los proyectos ejecutivos para la modernización y adecuación vial en el sistema Transbus, Transmetropolitano y rutas alternas en Villahermosa. Periodicidad: Trimestral	<table border="1"> <thead> <tr> <th>Periodo</th> <th>Meta</th> <th>Avance</th> </tr> </thead> <tbody> <tr> <td>1</td> <td>50</td> <td>50</td> </tr> <tr> <td>2</td> <td>70</td> <td>63</td> </tr> <tr> <td>3</td> <td>90</td> <td>90</td> </tr> <tr> <td>4</td> <td>100</td> <td>100</td> </tr> <tr> <td colspan="2">Totales:</td> <td></td> </tr> </tbody> </table>	Periodo	Meta	Avance	1	50	50	2	70	63	3	90	90	4	100	100	Totales:				
Periodo	Meta	Avance																					
1	50	50																					
2	70	63																					
3	90	90																					
4	100	100																					
Totales:																							
Actividad 2.2	Elaboración del programa para la modernización de la parada Multimodal en Avenida Universidad en Villahermosa.																						

SECRETARÍA DE COMUNICACIONES Y TRANSPORTES

ID: CT-1111101K007-927

AVANCES DE INDICADORES

Nivel	Objetivo	Indicador	Porcentaje de Avances																				
Actividad 2.2	Elaboración del programa para la modernización de la parada Multimodal en Avenida Universidad en Villahermosa.	Nombre: Porcentaje de avance del proyecto de modernización de la parada multimodal de Avenida Universidad en Villahermosa. Periodicidad: Trimestral	<table border="1"> <thead> <tr> <th>Periodo</th> <th>Meta</th> <th>Avance</th> </tr> </thead> <tbody> <tr> <td>1</td> <td>80</td> <td>80</td> </tr> <tr> <td>2</td> <td>100</td> <td>100</td> </tr> <tr> <td>3</td> <td>100</td> <td>100</td> </tr> <tr> <td>4</td> <td>100</td> <td>100</td> </tr> <tr> <td colspan="2">Totales:</td> <td></td> </tr> </tbody> </table>	Periodo	Meta	Avance	1	80	80	2	100	100	3	100	100	4	100	100	Totales:				
Periodo	Meta	Avance																					
1	80	80																					
2	100	100																					
3	100	100																					
4	100	100																					
Totales:																							
Actividad 2.3	Elaboración del programa para construcción de banquetas y mantenimiento en paradero de la central camionera de Villahermosa.	Nombre: Porcentaje de avance del proyecto de construcción de banquetas y mantenimiento en paradero de la Central Camionera de Villahermosa. Periodicidad: Trimestral	<table border="1"> <thead> <tr> <th>Periodo</th> <th>Meta</th> <th>Avance</th> </tr> </thead> <tbody> <tr> <td>1</td> <td>80</td> <td>80</td> </tr> <tr> <td>2</td> <td>100</td> <td>100</td> </tr> <tr> <td>3</td> <td>100</td> <td>100</td> </tr> <tr> <td>4</td> <td>100</td> <td>100</td> </tr> <tr> <td colspan="2">Totales:</td> <td></td> </tr> </tbody> </table>	Periodo	Meta	Avance	1	80	80	2	100	100	3	100	100	4	100	100	Totales:				
Periodo	Meta	Avance																					
1	80	80																					
2	100	100																					
3	100	100																					
4	100	100																					
Totales:																							
Actividad 2.4	Implementación del programa de Semaforización	Nombre: Porcentaje de avance del programa de Semaforización. Periodicidad: Trimestral	<table border="1"> <thead> <tr> <th>Periodo</th> <th>Meta</th> <th>Avance</th> </tr> </thead> <tbody> <tr> <td>1</td> <td>0</td> <td>0</td> </tr> <tr> <td>2</td> <td>0</td> <td>0</td> </tr> <tr> <td>3</td> <td>0</td> <td>0</td> </tr> <tr> <td>4</td> <td>100</td> <td>90</td> </tr> <tr> <td colspan="2">Totales:</td> <td></td> </tr> </tbody> </table>	Periodo	Meta	Avance	1	0	0	2	0	0	3	0	0	4	100	90	Totales:				
Periodo	Meta	Avance																					
1	0	0																					
2	0	0																					
3	0	0																					
4	100	90																					
Totales:																							

SECRETARÍA DE COMUNICACIONES Y TRANSPORTES

ID: CT-1056100E018-959

AVANCES DE INDICADORES

Nivel		Objetivo	Indicador	Porcentaje de Avances		
Fin	Contribuir a la modernización del sistema de transportes del Estado de Tabasco.		Nombre: Porcentaje de proyectos ejecutivos emprendidos para el mejoramiento de la infraestructura de transportes del Estado. Periodicidad: Anual	Periodo	Meta	Avance
				1	80	80
				Totales:		
Propósito	La población tabasqueña goza de un sistema de transporte mejorado.		Nombre: Porcentaje de proyectos ejecutivos concluidos para mejorar los modos de transporte en el Estado. Periodicidad: Anual	Periodo	Meta	Avance
				1	100	100
				Totales:		
Componente 1	Sistema de transporte público eficiente, seguro y legalmente regulado.		Nombre: Porcentaje de unidades regulares que cumplen con los lineamientos del sistema de transportes estatal. Periodicidad: Semestral	Periodo	Meta	Avance
				1	85	84
				2	90	89
				Totales:		
Actividad 1.1	Implementación de programas beneficiados del Fideicomiso para la modernización del transporte.		Nombre: Porcentaje de recursos financieros otorgados al programa de sustitución de vehículos del transporte público de pasajeros por unidades nuevas. Periodicidad: Trimestral	Periodo	Meta	Avance
				1	0	0
				2	50	50.8
				3	55	51
				4	100	90
				Totales:		
Actividad 1.2	Modernización del registro estatal de transportes					

SECRETARÍA DE COMUNICACIONES Y TRANSPORTES

ID: CT-1056100E018-959

AVANCES DE INDICADORES

Nivel		Objetivo	Indicador	Porcentaje de Avances		
Actividad 1.2	Modernización del registro estatal de transportes	Nombre: Porcentaje de expedientes del registro estatal de transportes digitalizados.	Periodicidad: Trimestral	Periodo	Meta	Avance
				1	40	39.7
				2	43	42.38
				3	45	44.11
				4	50	45
				Totales:		
Actividad 1.3	Aplicación del Programa de Tarifas Preferenciales de Transporte en Beneficio de Estudiantes, Adultos Mayores y Personas con Discapacidad de Villahermosa	Nombre: Porcentaje de avance financiero de subsidios otorgados a transportistas.	Periodicidad: Trimestral	Periodo	Meta	Avance
				1	65	63.03
				2	30	30
				3	85	82.85
				4	100	100
				Totales:		
Actividad 1.4	Programa de capacitación a choferes.	Nombre: Promedio de choferes capacitados por curso.	Periodicidad: Trimestral	Periodo	Meta	Avance
				1	35	35.66
				2	40	39.92
				3	50	50.4
				4	50	50
				Totales:		

SECRETARÍA DE COMUNICACIONES Y TRANSPORTES

ID: CT-1056100E018-959

AVANCES DE INDICADORES

Nivel	Objetivo	Indicador	Porcentaje de Avances																				
Actividad 1.5	Continuidad al programa de operativos de supervisión y vigilancia	Nombre: Promedio de operativos de supervisión y vigilancia realizados. Periodicidad: Trimestral	<table border="1"> <thead> <tr> <th>Periodo</th> <th>Meta</th> <th>Avance</th> </tr> </thead> <tbody> <tr> <td>1</td> <td>70</td> <td>78</td> </tr> <tr> <td>2</td> <td>85</td> <td>84.33</td> </tr> <tr> <td>3</td> <td>100</td> <td>120</td> </tr> <tr> <td>4</td> <td>120</td> <td>100</td> </tr> <tr> <td colspan="2">Totales:</td> <td></td> </tr> </tbody> </table>	Periodo	Meta	Avance	1	70	78	2	85	84.33	3	100	120	4	120	100	Totales:				
Periodo	Meta	Avance																					
1	70	78																					
2	85	84.33																					
3	100	120																					
4	120	100																					
Totales:																							
Actividad 1.6	Constitución e instalación del Consejo Estatal de Transporte y Movilidad y Tercera Entrega del programa de sustitución de vehículos de transporte de pasajeros por unidades nuevas (programa de chatarrización)	Nombre: Porcentaje de requerimientos solventados para la realización del evento de instalación del Consejo estatal de Transporte y movilidad y la tercera entrega del programa de chatarrización. Periodicidad: Trimestral	<table border="1"> <thead> <tr> <th>Periodo</th> <th>Meta</th> <th>Avance</th> </tr> </thead> <tbody> <tr> <td>1</td> <td>0</td> <td>0</td> </tr> <tr> <td>2</td> <td>0</td> <td>0</td> </tr> <tr> <td>3</td> <td>0</td> <td>0</td> </tr> <tr> <td>4</td> <td>100</td> <td>90</td> </tr> <tr> <td colspan="2">Totales:</td> <td></td> </tr> </tbody> </table>	Periodo	Meta	Avance	1	0	0	2	0	0	3	0	0	4	100	90	Totales:				
Periodo	Meta	Avance																					
1	0	0																					
2	0	0																					
3	0	0																					
4	100	90																					
Totales:																							

SECRETARÍA DE COMUNICACIONES Y TRANSPORTES

ID: CT-046001K023-1035

AVANCES DE INDICADORES

Nivel		Objetivo	Indicador	Porcentaje de Avances		
Fin	Cotribuir a la eficacia institucional.		Nombre: Porcentaje de proyectos implementados para la mejora de sistemas de tecnologías de la información Periodicidad: Anual	Periodo	Meta	Avance
				1	90	88
				Totales:		
Propósito	El personal de la secretaría goza de mejor infraestructura informática y de comunicaciones		Nombre: Porcentaje de avance físico del programa de mejora de tecnologías de la información Periodicidad: Anual	Periodo	Meta	Avance
				1	90	88
				Totales:		
Componente 1	Tecnologías de la información mejoradas.		Nombre: Porcentaje de departamentos beneficiados Periodicidad: Semestral	Periodo	Meta	Avance
				1	30	26.1
				2	70	68
				Totales:		
Actividad 1.1	Renovación de hardware		Nombre: Porcentaje de adquisición de insumos de tecnologías de la información para el proyecto de las nuevas oficinas de la SCT Periodicidad: Trimestral	Periodo	Meta	Avance
				1	0	0
				2	0	0
				3	50	50
				4	95	93
				Totales:		
Actividad 1.2	Adquisición de materiales de mantenimiento de equipos y bienes informáticos					

SECRETARÍA DE COMUNICACIONES Y TRANSPORTES

ID: CT-046001K023-1035

AVANCES DE INDICADORES

Nivel	Objetivo	Indicador	Porcentaje de Avances		
Actividad 1.2	Adquisición de materiales de mantenimiento de equipos y bienes informáticos	Nombre: Porcentaje de requerimientos solventados para el programa de Adquisición de materiales de mantenimiento de equipos y bienes informáticos Periodicidad: Trimestral	Periodo	Meta	Avance
			1	0	0
			2	0	0
			3	0	0
			4	100	99
			Totales:		

SECRETARÍA DE COMUNICACIONES Y TRANSPORTES

ID: CT-131045K012-1036

AVANCES DE INDICADORES

Nivel		Objetivo	Indicador	Porcentaje de Avances		
Fin	Contribuir al mejoramiento de infraestructura básica destinada a la atención de población con capacidades diferentes y necesidades especiales	Nombre: Porcentaje de proyectos encaminados al mejoramiento de edificios y/o centros de atención para la población con discapacidad en el Estado.	Periodicidad: Anual	Periodo	Meta	Avance
				1	100	100
				Totales:		
Propósito	Los proyectos ejecutivos para la mejora de la infraestructura de centros de atención para personas con capacidades diferentes se implementan.	Nombre: Porcentaje de avance de los proyectos ejecutivos.	Periodicidad: Anual	Periodo	Meta	Avance
				1	100	100
				Totales:		
Componente 1	Programa centro de atención integral para ciegos y débiles visuales.	Nombre: Porcentaje de avance de la construcción del Centro de atención integral para ciegos y débiles visuales	Periodicidad: Semestral	Periodo	Meta	Avance
				1	100	100
				2	100	100
				Totales:		
Componente 2	Programa de remodelación de unidades básicas de rehabilitación	Nombre: Porcentaje de unidades básicas de rehabilitación remodeladas.	Periodicidad: Semestral	Periodo	Meta	Avance
				1	80	80
				2	100	100
				Totales:		
Actividad 1.1	Construcción del centro de atención integral para ciegos y débiles visuales.	Nombre: Porcentaje de avance financiero del centro de atención integral para ciegos y débiles visuales.		Periodo	Meta	Avance
				1	35	35.16
				2	90	99

SECRETARÍA DE COMUNICACIONES Y TRANSPORTES

ID: CT-131045K012-1036

AVANCES DE INDICADORES

Nivel		Objetivo	Indicador	Porcentaje de Avances		
Actividad 1.1	Construcción del centro de atención integral para ciegos y débiles visuales.	Nombre: Porcentaje de avance financiero del centro de atención integral para ciegos y débiles visuales.	Periodicidad: Trimestral	Periodo	Meta	Avance
				3	100	100
				4	100	100
				Totales:		
Actividad 2.1	Remodelación de unidades básicas de rehabilitación.	Nombre: Porcentaje de avance financiero de la remodelación de las unidades básicas de rehabilitación de Comalcalco, Emiliano Zapata y Teapa.	Periodicidad: Trimestral	Periodo	Meta	Avance
				1	50	52.4
				2	90	99
				3	100	100
				4	100	100
				Totales:		

SECRETARÍA DE CONTRALORÍA

ID: SC-1041001P009-867

AVANCES DE INDICADORES

Nivel	Objetivo	Indicador	Porcentaje de Avances		
Fin	Contribuir a recuperar la confianza de la ciudadanía en la Administración Pública Estatal	Nombre: Porcentaje de cobertura de entes públicos reincidentes en faltas Periodicidad: Semestral	Periodo	Meta	Avance
			1	0	0
			2	0	
			Totales:		
Propósito	Las Dependencias y Entidades de la Administración Pública Estatal tienen un eficiente desempeño en la ejecución de los proyectos.	Nombre: Porcentaje de Cobertura de Entes observados. Periodicidad: Anual	Periodo	Meta	Avance
			1	100	71
			Totales:		
Componente	Control y evaluación de los recursos	Nombre: Cobertura del ejercicio del gasto Periodicidad: Anual	Periodo	Meta	Avance
			1	100	
			Totales:		
Actividad	Actividad 5: Revisiones físicas-documentales realizadas a los proyectos autorizados con recursos federales y estatales.	Nombre: Porcentaje de Cobertura de acciones monitoreadas	Periodo	Meta	Avance
			1	25	93
			1	25	
			2	50	100
			2	50	
			3	75	102
			3	75	

SECRETARÍA DE CONTRALORÍA

ID: SC-1041001P009-867

AVANCES DE INDICADORES

Nivel		Objetivo	Indicador	Porcentaje de Avances		
Actividad	Actividad 5: Revisiones físicas-documentales realizadas a los proyectos autorizados con recursos federales y estatales.	Nombre: Porcentaje de Cobertura de acciones monitoreadas	Periodicidad: Trimestral	Periodo	Meta	Avance
				4	100	
				4	100	
				Totales:		
Actividad	Actividad 4: Supervisión física y documental de obras estatales y federales realizadas.	Nombre: Porcentaje de Cobertura de Supervisión de Obras	Periodicidad: Anual	Periodo	Meta	Avance
				1	100	97
				Totales:		
Actividad	Actividad 3: Control y seguimiento realizado a las dependencias, órganos y organismos estatales.	Nombre: Porcentaje de control y seguimiento del desempeño en la Gestión Pública.	Periodicidad: Anual	Periodo	Meta	Avance
				1	100	50
				Totales:		
Actividad	Actividad 2: Capacitación y Asesoría a comités de Contraloría Social y atención a quejas y denuncias ciudadanas.	Nombre: Cobertura de comités de quejas y denuncias.	Periodicidad: Trimestral	Periodo	Meta	Avance
				1	41.77	40.61
				2	75.18	110.35
				3	91.89	144.35
				4	100	
				Totales:		
Actividad	Actividad 1: Verificación y seguimiento de la aplicación de los recursos públicos en el desempeño de la gestión gubernamental.					

SECRETARÍA DE CONTRALORÍA

ID: SC-1041001P009-867

AVANCES DE INDICADORES

Nivel		Objetivo	Indicador	Porcentaje de Avances		
Actividad	Actividad 1: Verificación y seguimiento de la aplicación de los recursos públicos en el desempeño de la gestión gubernamental.	Nombre: Cobertura de monitoreo a las dependencias y entidades	Periodicidad: Anual	Periodo	Meta	Avance
				1	100	24
				Totales:		
Actividad	Actividad 7: Programas de Auditorías realizadas a las Dependencias, Órganos y Entidades de la Administración Pública Estatal.	Nombre: Cobertura de Auditorías Externas.	Periodicidad: Anual	Periodo	Meta	Avance
				1	100	25.3
				Totales:		
Actividad	Actividad 8: Programa de seguimiento a los procedimientos administrativos iniciados.	Nombre: Porcentaje de Procedimientos de responsabilidades administrativas.	Periodicidad: Semestral	Periodo	Meta	Avance
				1	50	0.59
				2	50	
				Totales:		
Actividad	Actividad 6: Programa de adquisición, arrendamiento y servicios, vigilados en apego a la normatividad.	Nombre: Porcentaje de entes que cumplieron con la normatividad	Periodicidad: Anual	Periodo	Meta	Avance
				1	100	40.24
				Totales:		

SECRETARÍA DE CONTRALORÍA

ID: SC-10840010001-877

AVANCES DE INDICADORES

Nivel	Objetivo	Indicador	Porcentaje de Avances		
Fin	Avanzar en la simplificación Administrativa.	Nombre: Porcentaje de trámites recepcionados para actualizar. Periodicidad: Anual	Periodo 1	Meta 100	Avance 100
			Totales:		
Propósito	Las dependencias y entidades de la Administración Pública Estatal mantienen actualizada la información de sus trámites y servicios.	Nombre: Porcentaje de instancias de Gobierno estatales que envían actualización. Periodicidad: Anual	Periodo 1	Meta 100	Avance 100
			Totales:		
Componente	Simplificación Administrativa aplicada.	Nombre: Trámites actualizados disponibles en el catálogo único de trámites y servicios. Periodicidad: Anual	Periodo 1	Meta 100	Avance 40.09
			Totales:		
Actividad	Actividad 1: Revisar y actualizar el catálogo único de trámites y servicios como parte del programa de simplificación administrativa.	Nombre: Catálogo único de Trámites y Servicios. Periodicidad: Anual	Periodo 1	Meta 100	Avance 49.09
			Totales:		

SECRETARÍA DE DESARROLLO AGROPECUARIO, FORESTAL Y PESQUERO

ID: DF-1121093F002-806

AVANCES DE INDICADORES

Nivel	Objetivo	Indicador	Porcentaje de Avances																	
Fin	Contribuir a incrementar la producción pecuaria mediante el aumento en la rentabilidad de las Unidades de Producción Pecuaria.	Nombre: Tasa de variación del valor de la producción pecuaria total. Periodicidad: Trienal	<table border="1"> <thead> <tr> <th>Periodo</th> <th>Meta</th> <th>Avance</th> </tr> </thead> <tbody> <tr> <td>1</td> <td>0</td> <td>0</td> </tr> <tr> <td>2</td> <td>0</td> <td>0</td> </tr> <tr> <td>3</td> <td>10</td> <td>10</td> </tr> <tr> <td colspan="3">Totales:</td> </tr> </tbody> </table>	Periodo	Meta	Avance	1	0	0	2	0	0	3	10	10	Totales:				
Periodo	Meta	Avance																		
1	0	0																		
2	0	0																		
3	10	10																		
Totales:																				
Propósito	La productividad de las unidades de producción pecuaria en el estado aumenta	Nombre: Tasa de variación de la población ganadera. Periodicidad: Anual	<table border="1"> <thead> <tr> <th>Periodo</th> <th>Meta</th> <th>Avance</th> </tr> </thead> <tbody> <tr> <td>1</td> <td>0.25</td> <td>0.25</td> </tr> <tr> <td colspan="3">Totales:</td> </tr> </tbody> </table>	Periodo	Meta	Avance	1	0.25	0.25	Totales:										
Periodo	Meta	Avance																		
1	0.25	0.25																		
Totales:																				
Componente 1	Apoyos económicos para el desarrollo pecuario proporcionados	Nombre: Porcentaje de productores pecuarios beneficiados con algún apoyo Periodicidad: Semestral	<table border="1"> <thead> <tr> <th>Periodo</th> <th>Meta</th> <th>Avance</th> </tr> </thead> <tbody> <tr> <td>1</td> <td>15</td> <td>0</td> </tr> <tr> <td>2</td> <td>100</td> <td>100</td> </tr> <tr> <td colspan="3">Totales:</td> </tr> </tbody> </table>	Periodo	Meta	Avance	1	15	0	2	100	100	Totales:							
Periodo	Meta	Avance																		
1	15	0																		
2	100	100																		
Totales:																				
Actividad 1.1	Apoyo para la repoblación bovina (DF110)	Nombre: Vientres adquiridos a través del programa de repoblación.	<table border="1"> <thead> <tr> <th>Periodo</th> <th>Meta</th> <th>Avance</th> </tr> </thead> <tbody> <tr> <td>1</td> <td>0</td> <td>0</td> </tr> <tr> <td>2</td> <td>34</td> <td>0</td> </tr> <tr> <td>3</td> <td>85</td> <td>100</td> </tr> <tr> <td>4</td> <td>100</td> <td>100</td> </tr> </tbody> </table>	Periodo	Meta	Avance	1	0	0	2	34	0	3	85	100	4	100	100		
Periodo	Meta	Avance																		
1	0	0																		
2	34	0																		
3	85	100																		
4	100	100																		

SECRETARÍA DE DESARROLLO AGROPECUARIO, FORESTAL Y PESQUERO

ID: DF-1121093F002-806

AVANCES DE INDICADORES

Nivel	Objetivo	Indicador	Porcentaje de Avances		
Actividad 1.1	Apoyo para la repoblación bovina (DF110)	Nombre: Vientres adquiridos a través del programa de repoblación. Periodicidad: Trimestral	Totales:		
Actividad 1.2	Programa de adquisición de especies menores	Nombre: Cabezas de especies menores adquiridas. Periodicidad: Trimestral	Periodo	Meta	Avance
			1	0	0
			2	5	0
			3	25	25
			4	100	100
			Totales:		
Actividad 1.3	Modernización y rehabilitación de la infraestructura del Centro de Capacitación y Reproducción de Especies Menores (CECAREM) (DF081)	Nombre: Modernización y/o rehabilitación del CECAREM. Periodicidad: Trimestral	Periodo	Meta	Avance
			1	0	0
			2	0	0
			3	30	30
			4	100	100
			Totales:		
Actividad 1.4	Apoyo a productores pecuarios por afectaciones climatológicas (DF035 - Aportación estatal a programas en coejercicio con la Federación)				

SECRETARÍA DE DESARROLLO AGROPECUARIO, FORESTAL Y PESQUERO

ID: DF-1121093F002-806

AVANCES DE INDICADORES

Nivel	Objetivo	Indicador	Porcentaje de Avances																				
Actividad 1.4		Nombre: Cobertura de aseguramiento a productores pecuarios por afectaciones climatológicas. Periodicidad: Anual	<table border="1"> <thead> <tr> <th>Periodo</th> <th>Meta</th> <th>Avance</th> </tr> </thead> <tbody> <tr> <td>1</td> <td>100</td> <td>100</td> </tr> <tr> <td colspan="3" style="text-align: right;">Totales:</td> </tr> </tbody> </table>	Periodo	Meta	Avance	1	100	100	Totales:													
Periodo	Meta	Avance																					
1	100	100																					
Totales:																							
Actividad 1.5	Inversión en equipamiento e infraestructura productiva pecuaria (DF035 - Aportación estatal a programas en coejercicio con la Federación).	Nombre: Productores pecuarios beneficiados con apoyos en equipamiento y/o infraestructura. Periodicidad: Trimestral	<table border="1"> <thead> <tr> <th>Periodo</th> <th>Meta</th> <th>Avance</th> </tr> </thead> <tbody> <tr> <td>1</td> <td>0</td> <td>0</td> </tr> <tr> <td>2</td> <td>5</td> <td>0</td> </tr> <tr> <td>3</td> <td>25</td> <td>57</td> </tr> <tr> <td>4</td> <td>100</td> <td>100</td> </tr> <tr> <td colspan="3" style="text-align: right;">Totales:</td> </tr> </tbody> </table>	Periodo	Meta	Avance	1	0	0	2	5	0	3	25	57	4	100	100	Totales:				
Periodo	Meta	Avance																					
1	0	0																					
2	5	0																					
3	25	57																					
4	100	100																					
Totales:																							
Actividad 1.6	Campaña estatal contra la tuberculosis bovina.	Nombre: Verificaciones zoonosanitarias en rastros realizadas. Periodicidad: Trimestral	<table border="1"> <thead> <tr> <th>Periodo</th> <th>Meta</th> <th>Avance</th> </tr> </thead> <tbody> <tr> <td>1</td> <td>0</td> <td>0</td> </tr> <tr> <td>2</td> <td>5</td> <td>52.5</td> </tr> <tr> <td>3</td> <td>25</td> <td>75</td> </tr> <tr> <td>4</td> <td>100</td> <td>106.25</td> </tr> <tr> <td colspan="3" style="text-align: right;">Totales:</td> </tr> </tbody> </table>	Periodo	Meta	Avance	1	0	0	2	5	52.5	3	25	75	4	100	106.25	Totales:				
Periodo	Meta	Avance																					
1	0	0																					
2	5	52.5																					
3	25	75																					
4	100	106.25																					
Totales:																							
Actividad 1.7	Control de movilizaciones agropecuarias en el estado.	Nombre: Porcentaje de inspecciones agropecuarias en puntos de verificación	<table border="1"> <thead> <tr> <th>Periodo</th> <th>Meta</th> <th>Avance</th> </tr> </thead> <tbody> <tr> <td>1</td> <td>0</td> <td>0</td> </tr> </tbody> </table>	Periodo	Meta	Avance	1	0	0														
Periodo	Meta	Avance																					
1	0	0																					

SECRETARÍA DE DESARROLLO AGROPECUARIO, FORESTAL Y PESQUERO

ID: DF-1121093F002-806

AVANCES DE INDICADORES

Nivel	Objetivo	Indicador	Porcentaje de Avances																				
Actividad 1.7		Nombre: Porcentaje de inspecciones agropecuarias en puntos de verificación Periodicidad: Trimestral	<table border="1"> <thead> <tr> <th>Periodo</th> <th>Meta</th> <th>Avance</th> </tr> </thead> <tbody> <tr> <td>2</td> <td>5</td> <td>54.64</td> </tr> <tr> <td>3</td> <td>25</td> <td>86</td> </tr> <tr> <td>4</td> <td>100</td> <td>100</td> </tr> <tr> <td colspan="3" style="text-align: right;">Totales:</td> </tr> </tbody> </table>	Periodo	Meta	Avance	2	5	54.64	3	25	86	4	100	100	Totales:							
Periodo	Meta	Avance																					
2	5	54.64																					
3	25	86																					
4	100	100																					
Totales:																							
Actividad 1.8	Proyectos de campañas fitozoosanitarias y acuícolas para control y prevención de plagas y enfermedades que afecten la producción agropecuaria. (DF036 - Aportación estatal al acuerdo específico del programa de sanidad e inocuidad).	Nombre: Porcentaje proyectos operados en convenio específico de sanidad Periodicidad: Trimestral	<table border="1"> <thead> <tr> <th>Periodo</th> <th>Meta</th> <th>Avance</th> </tr> </thead> <tbody> <tr> <td>1</td> <td>0</td> <td>0</td> </tr> <tr> <td>2</td> <td>5</td> <td>12.5</td> </tr> <tr> <td>3</td> <td>25</td> <td>68</td> </tr> <tr> <td>4</td> <td>100</td> <td>100</td> </tr> <tr> <td colspan="3" style="text-align: right;">Totales:</td> </tr> </tbody> </table>	Periodo	Meta	Avance	1	0	0	2	5	12.5	3	25	68	4	100	100	Totales:				
Periodo	Meta	Avance																					
1	0	0																					
2	5	12.5																					
3	25	68																					
4	100	100																					
Totales:																							

SECRETARÍA DE DESARROLLO AGROPECUARIO, FORESTAL Y PESQUERO

ID: DF-1111093F001-807

AVANCES DE INDICADORES

Nivel	Objetivo	Indicador	Porcentaje de Avances																	
Fin	Contribuir a aumentar la producción de los cultivos agrícolas, mediante el incremento en la productividad.	Nombre: Tasa de variación de la producción de los cultivos estratégicos del estado. Periodicidad: Trienal	<table border="1"> <thead> <tr> <th>Periodo</th> <th>Meta</th> <th>Avance</th> </tr> </thead> <tbody> <tr> <td>1</td> <td>0</td> <td>0</td> </tr> <tr> <td>2</td> <td>0</td> <td>0</td> </tr> <tr> <td>3</td> <td>5</td> <td>5</td> </tr> <tr> <td colspan="3">Totales:</td> </tr> </tbody> </table>	Periodo	Meta	Avance	1	0	0	2	0	0	3	5	5	Totales:				
Periodo	Meta	Avance																		
1	0	0																		
2	0	0																		
3	5	5																		
Totales:																				
Propósito	La productividad agrícola se eleva, utilizando técnicas eficientes de manejo de cultivo que impacten en el crecimiento de la producción.	Nombre: Superficie renovada de los cultivos seleccionados. Periodicidad: Anual	<table border="1"> <thead> <tr> <th>Periodo</th> <th>Meta</th> <th>Avance</th> </tr> </thead> <tbody> <tr> <td>1</td> <td>100</td> <td>100</td> </tr> <tr> <td colspan="3">Totales:</td> </tr> </tbody> </table>	Periodo	Meta	Avance	1	100	100	Totales:										
Periodo	Meta	Avance																		
1	100	100																		
Totales:																				
Componente	Apoyos para el desarrollo agrícola otorgados.	Nombre: Apoyos otorgados a unidades de producción con equipamiento, maquinaria y/o implementos agrícolas. Periodicidad: Semestral	<table border="1"> <thead> <tr> <th>Periodo</th> <th>Meta</th> <th>Avance</th> </tr> </thead> <tbody> <tr> <td>1</td> <td>15</td> <td>0</td> </tr> <tr> <td>2</td> <td>100</td> <td>100</td> </tr> <tr> <td colspan="3">Totales:</td> </tr> </tbody> </table>	Periodo	Meta	Avance	1	15	0	2	100	100	Totales:							
Periodo	Meta	Avance																		
1	15	0																		
2	100	100																		
Totales:																				
		Nombre: Apoyos otorgados a infraestructura para el desarrollo agrícola Periodicidad: Semestral	<table border="1"> <thead> <tr> <th>Periodo</th> <th>Meta</th> <th>Avance</th> </tr> </thead> <tbody> <tr> <td>1</td> <td>0</td> <td>0</td> </tr> <tr> <td>2</td> <td>0</td> <td>0</td> </tr> <tr> <td colspan="3">Totales:</td> </tr> </tbody> </table>	Periodo	Meta	Avance	1	0	0	2	0	0	Totales:							
Periodo	Meta	Avance																		
1	0	0																		
2	0	0																		
Totales:																				
Actividad	Aportación para la adquisición del seguro agrícola catastrófico (DF038 - Fondo estatal de contingencias).																			

SECRETARÍA DE DESARROLLO AGROPECUARIO, FORESTAL Y PESQUERO

ID: DF-1111093F001-807

AVANCES DE INDICADORES

Nivel		Objetivo	Indicador	Porcentaje de Avances		
Actividad		Aportación para la adquisición del seguro agrícola catastrófico (DF038 - Fondo estatal de contingencias).	Nombre: Aportación a convenio efectuada. Periodicidad: Anual	Periodo	Meta	Avance
				1	100	100
				Totales:		
Actividad		Apoyo para la operación de campañas fitosanitarias, manejo de plagas y enfermedades.	Nombre: Hectáreas monitoreadas en la operación de campañas. Periodicidad: Trimestral	Periodo	Meta	Avance
				1	0	0
				2	5	5.18
				3	70	70
				4	100	100
				Totales:		
Actividad		Apoyo a mujeres campesinas mediante agricultura biointensiva en la producción de hortalizas. (DF120).	Nombre: Módulos para producción de hortalizas instalados. Periodicidad: Trimestral	Periodo	Meta	Avance
				1	0	0
				2	5	2.1
				3	54	54
				4	100	100
				Totales:		
Actividad		Apoyo para impulsar la producción de hortalizas mediante ambiente controlado (DF122).	Nombre: Hectáreas apoyadas en ambiente controlado.	Periodo	Meta	Avance
				1	0	0

SECRETARÍA DE DESARROLLO AGROPECUARIO, FORESTAL Y PESQUERO

ID: DF-1111093F001-807

AVANCES DE INDICADORES

Nivel		Objetivo	Indicador	Porcentaje de Avances		
Actividad	Apoyo para impulsar la producción de hortalizas mediante ambiente controlado (DF122).		Nombre: Hectáreas apoyadas en ambiente controlado. Periodicidad: Trimestral	Periodo	Meta	Avance
				2	5	0
				3	100	100
				4	100	100
				Totales:		
Actividad	Conservación y Uso Sustentable de Suelo y Agua (COUSSA)(DF035 - Aportación estatal a programas en coejercicio con la federación).		Nombre: Hectáreas apoyadas para Conservación y Uso Sustentable de Suelo y Agua. Periodicidad: Trimestral	Periodo	Meta	Avance
				1	0	0
				2	5	0
				3	90	92
				4	100	100
				Totales:		
Actividad	Apoyo para fomentar la producción agropecuaria (caminos cosecheros)(DF117).		Nombre: Kilómetros de caminos cosecheros apoyados. Periodicidad: Trimestral	Periodo	Meta	Avance
				1	0	0
				2	5	35.71
				3	100	100
				4	100	100
				Totales:		

SECRETARÍA DE DESARROLLO AGROPECUARIO, FORESTAL Y PESQUERO

ID: DF-1104093F020-808

AVANCES DE INDICADORES

Nivel	Objetivo	Indicador	Porcentaje de Avances		
Fin	Contribuir a incrementar valor a la producción del sector primario, mediante procesos agroindustriales integrados en cadenas productivas, a través del aumento de participación en actividades de valor agregado.	Nombre: Tasa de variación del valor de la producción de los principales cultivos del estado Periodicidad: Trienal	Periodo	Meta	Avance
			1	0	0
			2	0	0
			3	3	3
			Totales:		
Propósito	Las unidades productivas agropecuarias, forestales, pesqueras y acuícolas, aumentan su participación en actividades de valor agregado.	Nombre: Tasa de variación de los apoyos económicos otorgados para la agregación de valor a la producción Periodicidad: Anual	Periodo	Meta	Avance
			1	21	21
			Totales:		
Componente	Condiciones productivas adecuadas, calidad de los productos y canales de comercialización fomentados para empresas industriales.	Nombre: Empresas que participan en programas de agroindustria Periodicidad: Semestral	Periodo	Meta	Avance
			1	15	33.33
			2	100	100
			Totales:		
Actividad	Apoyo a productores agropecuarios y pesqueros para la difusión de su oferta de productos (DF044).	Nombre: Apoyos otorgados para la difusión de productos agropecuarios y pesqueros	Periodo	Meta	Avance
			1	0	0
			2	50	66.66
			3	100	100
			4	100	100

SECRETARÍA DE DESARROLLO AGROPECUARIO, FORESTAL Y PESQUERO

ID: DF-1104093F020-808

AVANCES DE INDICADORES

Nivel		Objetivo	Indicador	Porcentaje de Avances																				
Actividad	Apoyo a productores agropecuarios y pesqueros para la difusión de su oferta de productos (DF044).		Nombre: Apoyos otorgados para la difusión de productos agropecuarios y pesqueros Periodicidad: Trimestral	Totales:																				
Actividad	Promoción comercial de los productos agrícolas y agroindustriales de Tabasco (DF043).		Nombre: Apoyos otorgados a unidades productivas para la promoción comercial. Periodicidad: Trimestral	<table border="1"> <thead> <tr> <th>Periodo</th> <th>Meta</th> <th>Avance</th> </tr> </thead> <tbody> <tr> <td>1</td> <td>43</td> <td>43</td> </tr> <tr> <td>2</td> <td>71</td> <td>85.71</td> </tr> <tr> <td>3</td> <td>100</td> <td>85.71</td> </tr> <tr> <td>4</td> <td>100</td> <td>100</td> </tr> <tr> <td colspan="2" style="text-align: right;">Totales:</td> <td></td> </tr> </tbody> </table>	Periodo	Meta	Avance	1	43	43	2	71	85.71	3	100	85.71	4	100	100	Totales:				
Periodo	Meta	Avance																						
1	43	43																						
2	71	85.71																						
3	100	85.71																						
4	100	100																						
Totales:																								
Actividad	Programa de apoyo al desarrollo agroindustrial y la comercialización (DF042).		Nombre: Apoyos económicos otorgados a unidades productivas para el desarrollo agroindustrial y comercialización Periodicidad: Trimestral	<table border="1"> <thead> <tr> <th>Periodo</th> <th>Meta</th> <th>Avance</th> </tr> </thead> <tbody> <tr> <td>1</td> <td>0</td> <td>0</td> </tr> <tr> <td>2</td> <td>50</td> <td>0</td> </tr> <tr> <td>3</td> <td>100</td> <td>57</td> </tr> <tr> <td>4</td> <td>100</td> <td>100</td> </tr> <tr> <td colspan="2" style="text-align: right;">Totales:</td> <td></td> </tr> </tbody> </table>	Periodo	Meta	Avance	1	0	0	2	50	0	3	100	57	4	100	100	Totales:				
Periodo	Meta	Avance																						
1	0	0																						
2	50	0																						
3	100	57																						
4	100	100																						
Totales:																								

SECRETARÍA DE DESARROLLO AGROPECUARIO, FORESTAL Y PESQUERO

ID: DF-1071093F019-809

AVANCES DE INDICADORES

Nivel	Objetivo	Indicador	Porcentaje de Avances		
Fin	Contribuir a lograr la reactivación productiva del medio rural, a través de la participación activa y el emprendimiento de sus habitantes en el desarrollo de sus propias capacidades y en la generación de pequeños agronegocios.	Nombre: Tasa de variación de la población rural beneficiada con proyectos productivos. Periodicidad: Trienal	Periodo	Meta	Avance
			1	0	0
			2	0	0
			3	5	5
			Totales:		
Propósito	Los pequeños productores y grupos de ahorradores capitalizan nuevas unidades de producción y microempresas rurales así como las ya existentes.	Nombre: Numero de pequeños productores y/o grupos de ahorradores que capitalizan sus unidades de producción Periodicidad: Anual	Periodo	Meta	Avance
			1	100	100
			Totales:		
Componente 1	Pequeños productores y grupos de ahorradores rurales de comunidades de alta y muy alta marginación y/o con bajo nivel de activos, con recursos otorgados.	Nombre: Productores de zonas de alta y muy alta marginación o de bajo nivel de activos, con proyectos productivos apoyados. Periodicidad: Semestral	Periodo	Meta	Avance
			1	15	5
			2	100	100
			Totales:		
Actividad 1.1	Aportación estatal a los programas en coejercicio (DF035)	Nombre: Aportación al coejercicio SAGARPA- Gobierno del Estado Periodicidad: Anual	Periodo	Meta	Avance
			1	100	100
			Totales:		
Actividad 1.2	Aportación al Fondo Estatal de Contingencias (DF038)	Nombre: Aportación al Fondo Estatal de Contingencias	Periodo	Meta	Avance
			1	100	100

SECRETARÍA DE DESARROLLO AGROPECUARIO, FORESTAL Y PESQUERO

ID: DF-1071093F019-809

AVANCES DE INDICADORES

Nivel	Objetivo	Indicador	Porcentaje de Avances		
Actividad 1.2	Aportación al Fondo Estatal de Contingencias (DF038)	Nombre: Aportación al Fondo Estatal de Contingencias Periodicidad: Anual	Totales:		
Actividad 1.3	Aportación al fondo de apoyo a la capitalización de productores agropecuarios (DF015)	Nombre: Apoyos otorgados a grupos de ahorro Periodicidad: Trimestral	Periodo	Meta	Avance
			1	38	38
			2	69	38
			3	100	100
			4	100	100
			Totales:		
Actividad 1.4	Apoyos a productores para el desarrollo rural (DF073)	Nombre: Apoyos a productores rurales agropecuarios y pesqueros Periodicidad: Trimestral	Periodo	Meta	Avance
			1	0	0
			2	5	0
			3	25	100
			4	100	100
			Totales:		
Actividad 1.5	Aportación estatal al acuerdo específico del programa Sistema Nacional de Información para el Desarrollo Sustentable (SNIDRUS) SAGARPA-Gobierno del Estado (DF037)	Nombre: Aportación al acuerdo específico del programa SNIDRUS Periodicidad: Anual	Periodo	Meta	Avance
			1	100	100
			Totales:		

SECRETARÍA DE DESARROLLO AGROPECUARIO, FORESTAL Y PESQUERO

ID: DF-1173093F005-810

AVANCES DE INDICADORES

Nivel	Objetivo	Indicador	Porcentaje de Avances																	
Fin	Contribuir al establecimiento de un modelo sustentable de producción pesquera basado en el cuidado de los recursos y del medio ambiente, mediante productores pesqueros eficientes.	Nombre: Tasa de variación de la producción pesquera Periodicidad: Trienal	<table border="1"> <thead> <tr> <th>Periodo</th> <th>Meta</th> <th>Avance</th> </tr> </thead> <tbody> <tr> <td>1</td> <td>0</td> <td>0</td> </tr> <tr> <td>2</td> <td>0</td> <td>0</td> </tr> <tr> <td>3</td> <td>7.5</td> <td>7.5</td> </tr> <tr> <td colspan="3" style="text-align: right;">Totales:</td> </tr> </tbody> </table>	Periodo	Meta	Avance	1	0	0	2	0	0	3	7.5	7.5	Totales:				
Periodo	Meta	Avance																		
1	0	0																		
2	0	0																		
3	7.5	7.5																		
Totales:																				
Propósito	Productores alcanzan mayor volumen de producción acuícola	Nombre: Tasa de variación de la producción acuícola. Periodicidad: Anual	<table border="1"> <thead> <tr> <th>Periodo</th> <th>Meta</th> <th>Avance</th> </tr> </thead> <tbody> <tr> <td>1</td> <td>4</td> <td>4</td> </tr> <tr> <td colspan="3" style="text-align: right;">Totales:</td> </tr> </tbody> </table>	Periodo	Meta	Avance	1	4	4	Totales:										
Periodo	Meta	Avance																		
1	4	4																		
Totales:																				
Componente 1	Productores acuícolas apoyados con equipo e infraestructura para el desarrollo acuícola.	Nombre: Porcentaje de solicitudes atendidas con respecto a las recibidas. Periodicidad: Semestral	<table border="1"> <thead> <tr> <th>Periodo</th> <th>Meta</th> <th>Avance</th> </tr> </thead> <tbody> <tr> <td>1</td> <td>65</td> <td>69.23</td> </tr> <tr> <td>2</td> <td>100</td> <td>100</td> </tr> <tr> <td colspan="3" style="text-align: right;">Totales:</td> </tr> </tbody> </table>	Periodo	Meta	Avance	1	65	69.23	2	100	100	Totales:							
Periodo	Meta	Avance																		
1	65	69.23																		
2	100	100																		
Totales:																				
Actividad 1.1	Producción de crías de tilapia y especies nativas (DF004)	Nombre: Crías de tilapia y/o especie nativa producidas. 	<table border="1"> <thead> <tr> <th>Periodo</th> <th>Meta</th> <th>Avance</th> </tr> </thead> <tbody> <tr> <td>1</td> <td>0</td> <td>0</td> </tr> <tr> <td>2</td> <td>5</td> <td>49.62</td> </tr> <tr> <td>3</td> <td>25</td> <td>59</td> </tr> </tbody> </table>	Periodo	Meta	Avance	1	0	0	2	5	49.62	3	25	59					
Periodo	Meta	Avance																		
1	0	0																		
2	5	49.62																		
3	25	59																		

SECRETARÍA DE DESARROLLO AGROPECUARIO, FORESTAL Y PESQUERO

ID: DF-1173093F005-810

AVANCES DE INDICADORES

Nivel	Objetivo	Indicador	Porcentaje de Avances																	
Actividad 1.1	Producción de crías de tilapia y especies nativas (DF004)	Nombre: Crías de tilapia y/o especie nativa producidas. Periodicidad: Trimestral	<table border="1"> <thead> <tr> <th>Periodo</th> <th>Meta</th> <th>Avance</th> </tr> </thead> <tbody> <tr> <td>4</td> <td>100</td> <td>100</td> </tr> </tbody> </table>	Periodo	Meta	Avance	4	100	100											
Periodo	Meta	Avance																		
4	100	100																		
			<table border="1"> <tr> <td colspan="3" style="text-align: right;">Totales:</td> </tr> </table>			Totales:														
Totales:																				
Actividad 1.2	Impulso a la Acuicultura rural - en coejercicio con la federación.	Nombre: Unidades de producción acuícola apoyadas. Periodicidad: Trimestral	<table border="1"> <thead> <tr> <th>Periodo</th> <th>Meta</th> <th>Avance</th> </tr> </thead> <tbody> <tr> <td>1</td> <td>0</td> <td>0</td> </tr> <tr> <td>2</td> <td>5</td> <td>0</td> </tr> <tr> <td>3</td> <td>25</td> <td>92</td> </tr> <tr> <td>4</td> <td>100</td> <td>104.16</td> </tr> </tbody> </table>	Periodo	Meta	Avance	1	0	0	2	5	0	3	25	92	4	100	104.16		
Periodo	Meta	Avance																		
1	0	0																		
2	5	0																		
3	25	92																		
4	100	104.16																		
			<table border="1"> <tr> <td colspan="3" style="text-align: right;">Totales:</td> </tr> </table>			Totales:														
Totales:																				

SECRETARÍA DE DESARROLLO AGROPECUARIO, FORESTAL Y PESQUERO

ID: DF-1173093F003-811

AVANCES DE INDICADORES

Nivel	Objetivo	Indicador	Porcentaje de Avances		
Fin	Contribuir al establecimiento de un modelo sustentable de producción pesquera basado en el cuidado de los recursos y del medio ambiente, mediante productores pesqueros eficientes.	Nombre: Tasa de variación de la producción pesquera Periodicidad: Trienal	Periodo	Meta	Avance
			1	0	0
			2	0	0
			3	7.5	7.5
			Totales:		
Propósito	Productores pesqueros producen mayor volumen de captura	Nombre: Tasa de variación de la producción pesquera por captura Periodicidad: Anual	Periodo	Meta	Avance
			1	5	5
			Totales:		
Componente	Programas de mejora para la organización; investigación; embarcaciones, equipos y artes de pesca para el desarrollo pesquero otorgados.	Nombre: Apoyos otorgados para el desarrollo pesquero Periodicidad: Semestral	Periodo	Meta	Avance
			1	15	4
			2	85	100
			Totales:		
Actividad	Alianza para la pesca (DF028).	Nombre: Apoyos otorgados a productores para embarcaciones menores, motores y/o artes de pesca	Periodo	Meta	Avance
			1	0	0
			2	5	100
			3	100	100
			4	100	100

SECRETARÍA DE DESARROLLO AGROPECUARIO, FORESTAL Y PESQUERO

ID: DF-1173093F003-811

AVANCES DE INDICADORES

Nivel		Objetivo	Indicador	Porcentaje de Avances																				
Actividad	Alianza para la pesca (DF028).		Nombre: Apoyos otorgados a productores para embarcaciones menores, motores y/o artes de pesca Periodicidad: Trimestral	Totales:																				
Actividad	Aportación estatal al Proyecto de Modernización de Flota Pesquera (DF040)-en coejercicio con la federación-		Nombre: Apoyos otorgados para embarcaciones, motores y/o equipos de navegación y conservación Periodicidad: Trimestral	<table border="1"> <thead> <tr> <th>Periodo</th> <th>Meta</th> <th>Avance</th> </tr> </thead> <tbody> <tr> <td>1</td> <td>0</td> <td>0</td> </tr> <tr> <td>2</td> <td>5</td> <td>0</td> </tr> <tr> <td>3</td> <td>88</td> <td>88</td> </tr> <tr> <td>4</td> <td>100</td> <td>100</td> </tr> <tr> <td colspan="3">Totales:</td> </tr> </tbody> </table>	Periodo	Meta	Avance	1	0	0	2	5	0	3	88	88	4	100	100	Totales:				
Periodo	Meta	Avance																						
1	0	0																						
2	5	0																						
3	88	88																						
4	100	100																						
Totales:																								
Actividad	Investigación pesquera (DF085)-en coejercicio con la federación-		Nombre: Productores beneficiados con estudios e investigaciones Periodicidad: Anual	<table border="1"> <thead> <tr> <th>Periodo</th> <th>Meta</th> <th>Avance</th> </tr> </thead> <tbody> <tr> <td>1</td> <td>100</td> <td>100</td> </tr> <tr> <td colspan="3">Totales:</td> </tr> </tbody> </table>	Periodo	Meta	Avance	1	100	100	Totales:													
Periodo	Meta	Avance																						
1	100	100																						
Totales:																								
Actividad	Programa de apoyo al sector pesquero (DF080).		Nombre: Apoyos económicos otorgados a productores Periodicidad: Trimestral	<table border="1"> <thead> <tr> <th>Periodo</th> <th>Meta</th> <th>Avance</th> </tr> </thead> <tbody> <tr> <td>1</td> <td>0</td> <td>0</td> </tr> <tr> <td>2</td> <td>5</td> <td>0</td> </tr> <tr> <td>3</td> <td>100</td> <td>100</td> </tr> <tr> <td>4</td> <td>100</td> <td>100</td> </tr> <tr> <td colspan="3">Totales:</td> </tr> </tbody> </table>	Periodo	Meta	Avance	1	0	0	2	5	0	3	100	100	4	100	100	Totales:				
Periodo	Meta	Avance																						
1	0	0																						
2	5	0																						
3	100	100																						
4	100	100																						
Totales:																								

SECRETARÍA DE DESARROLLO ECONÓMICO Y TURISMO

ID: ET-1081103F011-795

AVANCES DE INDICADORES

Nivel	Objetivo	Indicador	Porcentaje de Avances																										
Fin	Incrementar la competitividad de la economía estatal, para la atracción de nuevas inversiones, a través de las intervenciones directas a las MiPyMEs con programas integrales para su desarrollo.	Nombre: Variación porcentual de la posición del índice de competitividad del estado Periodicidad: Trienal	<table border="1"> <thead> <tr> <th>Periodo</th> <th>Meta</th> <th>Avance</th> </tr> </thead> <tbody> <tr> <td>1</td> <td>1</td> <td>0</td> </tr> <tr> <td>2</td> <td>0</td> <td></td> </tr> <tr> <td>3</td> <td>0</td> <td></td> </tr> <tr> <td colspan="2">Totales:</td> <td></td> </tr> </tbody> </table>	Periodo	Meta	Avance	1	1	0	2	0		3	0		Totales:													
Periodo	Meta	Avance																											
1	1	0																											
2	0																												
3	0																												
Totales:																													
Propósito	Las MiPyMEs del estado se fortalecen en su competitividad y eficiencia.	Nombre: Proporción de MiPyMEs productivas consolidadas Periodicidad: Trienal	<table border="1"> <thead> <tr> <th>Periodo</th> <th>Meta</th> <th>Avance</th> </tr> </thead> <tbody> <tr> <td>1</td> <td>0</td> <td>0</td> </tr> <tr> <td>2</td> <td>0</td> <td></td> </tr> <tr> <td>3</td> <td>10</td> <td></td> </tr> <tr> <td colspan="2">Totales:</td> <td></td> </tr> </tbody> </table>	Periodo	Meta	Avance	1	0	0	2	0		3	10		Totales:													
Periodo	Meta	Avance																											
1	0	0																											
2	0																												
3	10																												
Totales:																													
Componente 1	Apoyo otorgado a las MiPyMEs a través de financiamientos, créditos, capacitaciones y consultorías.	Nombre: Tasa de variación de MiPyMEs apoyadas integralmente Periodicidad: Anual Nombre: Tasa de variación de créditos y apoyos concretados Periodicidad: Anual Nombre: Tasa de variación de cursos y capacitaciones otorgados	<table border="1"> <thead> <tr> <th>Periodo</th> <th>Meta</th> <th>Avance</th> </tr> </thead> <tbody> <tr> <td>1</td> <td>10</td> <td>10</td> </tr> <tr> <td colspan="2">Totales:</td> <td></td> </tr> </tbody> </table>	Periodo	Meta	Avance	1	10	10	Totales:			<table border="1"> <thead> <tr> <th>Periodo</th> <th>Meta</th> <th>Avance</th> </tr> </thead> <tbody> <tr> <td>1</td> <td>0</td> <td>0</td> </tr> <tr> <td colspan="2">Totales:</td> <td></td> </tr> </tbody> </table>	Periodo	Meta	Avance	1	0	0	Totales:			<table border="1"> <thead> <tr> <th>Periodo</th> <th>Meta</th> <th>Avance</th> </tr> </thead> <tbody> <tr> <td>1</td> <td>10</td> <td>10</td> </tr> </tbody> </table>	Periodo	Meta	Avance	1	10	10
Periodo	Meta	Avance																											
1	10	10																											
Totales:																													
Periodo	Meta	Avance																											
1	0	0																											
Totales:																													
Periodo	Meta	Avance																											
1	10	10																											

SECRETARÍA DE DESARROLLO ECONÓMICO Y TURISMO

ID: ET-1081103F011-795

AVANCES DE INDICADORES

Nivel	Objetivo	Indicador	Porcentaje de Avances		
Componente 1	Apoyo otorgado a las MiPyMEs a través de financiamientos, créditos, capacitaciones y consultorías.	Nombre: Tasa de variación de cursos y capacitaciones otorgados Periodicidad: Anual	Totales:		
Componente 2	Mejora regulatoria impulsada.	Nombre: Índice de disminución de la tramitología en las dependencias de gobierno Periodicidad: Anual	Periodo	Meta	Avance
			1	0	0
			Totales:		
Componente 3	Programas que mejoran la competitividad y desarrollo empresarial en las MiPyMEs Tabasqueñas fomentados.	Nombre: Tasa de variación del programa de empresas que mejoraron la competitividad y el desarrollo empresarial Periodicidad: Anual	Periodo	Meta	Avance
			1	0	0
			Totales:		
Actividad 1.1	Gestión de fondos de fomento para apoyo a MiPyMEs	Nombre: Proporción de avance del fondo gestionado Periodicidad: Trimestral	Periodo	Meta	Avance
			1	25	25
			2	50	50
			3	75	75
			4	100	100
			Totales:		
Actividad 1.2	Recepción de proyectos y planes de negocios	Nombre: Proporción en recepción de proyectos de inversión y planes de negocio (FIDE)	Periodo	Meta	Avance
			1	0	0
			2	0	0

SECRETARÍA DE DESARROLLO ECONÓMICO Y TURISMO

ID: ET-1081103F011-795

AVANCES DE INDICADORES

Nivel	Objetivo	Indicador	Porcentaje de Avances																				
Actividad 1.2	Recepción de proyectos y planes de negocios	Nombre: Proporción en recepción de proyectos de inversión y planes de negocio (FIDE) Periodicidad: Trimestral	<table border="1"> <thead> <tr> <th>Periodo</th> <th>Meta</th> <th>Avance</th> </tr> </thead> <tbody> <tr> <td>3</td> <td>25</td> <td>25</td> </tr> <tr> <td>4</td> <td>25</td> <td>25</td> </tr> <tr> <td colspan="2">Totales:</td> <td></td> </tr> </tbody> </table>	Periodo	Meta	Avance	3	25	25	4	25	25	Totales:										
Periodo	Meta	Avance																					
3	25	25																					
4	25	25																					
Totales:																							
Actividad 1.3	Dictaminación de solicitudes de apoyo	Nombre: Proporción de Solicitudes de Apoyo Revisadas(FIDE) Periodicidad: Trimestral	<table border="1"> <thead> <tr> <th>Periodo</th> <th>Meta</th> <th>Avance</th> </tr> </thead> <tbody> <tr> <td>1</td> <td>0</td> <td>0</td> </tr> <tr> <td>2</td> <td>0</td> <td>0</td> </tr> <tr> <td>3</td> <td>25</td> <td>25</td> </tr> <tr> <td>4</td> <td>50</td> <td>50</td> </tr> <tr> <td colspan="2">Totales:</td> <td></td> </tr> </tbody> </table>	Periodo	Meta	Avance	1	0	0	2	0	0	3	25	25	4	50	50	Totales:				
Periodo	Meta	Avance																					
1	0	0																					
2	0	0																					
3	25	25																					
4	50	50																					
Totales:																							
Actividad 1.4	Impartición de talleres para la formación del empresario en temas de nuevos métodos de comercialización y logística.	Nombre: Proporción de talleres realizados Periodicidad: Trimestral	<table border="1"> <thead> <tr> <th>Periodo</th> <th>Meta</th> <th>Avance</th> </tr> </thead> <tbody> <tr> <td>1</td> <td>0</td> <td>0</td> </tr> <tr> <td>2</td> <td>0</td> <td>0</td> </tr> <tr> <td>3</td> <td>0</td> <td>0</td> </tr> <tr> <td>4</td> <td>0</td> <td>0</td> </tr> <tr> <td colspan="2">Totales:</td> <td></td> </tr> </tbody> </table>	Periodo	Meta	Avance	1	0	0	2	0	0	3	0	0	4	0	0	Totales:				
Periodo	Meta	Avance																					
1	0	0																					
2	0	0																					
3	0	0																					
4	0	0																					
Totales:																							
Actividad 2.1	Elaboración del programa de manifestación de impacto regulatorio.																						

SECRETARÍA DE DESARROLLO ECONÓMICO Y TURISMO

ID: ET-1081103F011-795

AVANCES DE INDICADORES

Nivel	Objetivo	Indicador	Porcentaje de Avances																				
Actividad 2.1	Elaboración del programa de manifestación de impacto regulatorio.	Nombre: Porcentaje de avance del programa manifestación de impacto regulatorio Periodicidad: Trimestral	<table border="1"> <thead> <tr> <th>Periodo</th> <th>Meta</th> <th>Avance</th> </tr> </thead> <tbody> <tr> <td>1</td> <td>0</td> <td>0</td> </tr> <tr> <td>2</td> <td>0</td> <td>0</td> </tr> <tr> <td>3</td> <td>0</td> <td>0</td> </tr> <tr> <td>4</td> <td>0</td> <td>0</td> </tr> <tr> <td colspan="2">Totales:</td> <td></td> </tr> </tbody> </table>	Periodo	Meta	Avance	1	0	0	2	0	0	3	0	0	4	0	0	Totales:				
Periodo	Meta	Avance																					
1	0	0																					
2	0	0																					
3	0	0																					
4	0	0																					
Totales:																							
Actividad 3.1	Promoción y difusión estratégica del desarrollo económico del Estado.	Nombre: Proporción de avance en cobertura de eventos y emisión de boletines Periodicidad: Trimestral	<table border="1"> <thead> <tr> <th>Periodo</th> <th>Meta</th> <th>Avance</th> </tr> </thead> <tbody> <tr> <td>1</td> <td>5</td> <td>0</td> </tr> <tr> <td>2</td> <td>10</td> <td>0</td> </tr> <tr> <td>3</td> <td>15</td> <td>0</td> </tr> <tr> <td>4</td> <td>20</td> <td>0</td> </tr> <tr> <td colspan="2">Totales:</td> <td></td> </tr> </tbody> </table>	Periodo	Meta	Avance	1	5	0	2	10	0	3	15	0	4	20	0	Totales:				
Periodo	Meta	Avance																					
1	5	0																					
2	10	0																					
3	15	0																					
4	20	0																					
Totales:																							
Actividad 3.2	Estudio de mercados regionales para productos tabasqueños que contemple los estados de: Campeche, Chiapas, Yucatán y Quintana Roo.	Nombre: Proporción de estudios de mercado realizados Periodicidad: Trimestral	<table border="1"> <thead> <tr> <th>Periodo</th> <th>Meta</th> <th>Avance</th> </tr> </thead> <tbody> <tr> <td>1</td> <td>0</td> <td>0</td> </tr> <tr> <td>2</td> <td>0</td> <td>0</td> </tr> <tr> <td>3</td> <td>0</td> <td>0</td> </tr> <tr> <td>4</td> <td>0</td> <td>0</td> </tr> <tr> <td colspan="2">Totales:</td> <td></td> </tr> </tbody> </table>	Periodo	Meta	Avance	1	0	0	2	0	0	3	0	0	4	0	0	Totales:				
Periodo	Meta	Avance																					
1	0	0																					
2	0	0																					
3	0	0																					
4	0	0																					
Totales:																							

SECRETARÍA DE DESARROLLO ECONÓMICO Y TURISMO

ID: ET-1191115F008-814

AVANCES DE INDICADORES

Nivel		Objetivo	Indicador	Porcentaje de Avances				
Fin	Posicionar la marca Tabasco como un producto turístico competitivo dentro del mercado nacional e internacional mediante la promoción y profesionalización de los prestadores de servicios turísticos	Nombre: Porcentaje de ocupación hotelera	Periodicidad: Anual	Periodo	Meta	Avance		
				1	63	42.24		
				Totales:				
Propósito	Los prestadores de servicios turísticos cuentan con la profesionalización para ofrecer un producto y servicio de calidad al turista	Nombre: Tasa de variación de la estadía promedio	Periodicidad: Anual	Periodo	Meta	Avance		
				1	5.85	-1.2		
				Totales:				
Componente 1	Capacitación y certificaciones a los prestadores de servicios turísticos aumentadas	Nombre: Porcentaje de certificaciones turística en el estado	Periodicidad: Semestral	Periodo	Meta	Avance		
				1	50	0		
				2	50	0		
						Totales:		
				Nombre: Porcentaje de programas de capacitación turística en el estado	Periodicidad: Semestral	Periodo	Meta	Avance
						1	50	46.66
2	50					50.6		
				Totales:				
Componente 2	Programas de promoción implementadas en el estado fortalecen al turismo	Nombre: Porcentaje de promoción de eventos del estado		Periodo	Meta	Avance		
				1	50	77.77		
				2	50	47.44		
				Totales:				

SECRETARÍA DE DESARROLLO ECONÓMICO Y TURISMO

ID: ET-1191115F008-814

AVANCES DE INDICADORES

Nivel	Objetivo	Indicador	Porcentaje de Avances		
Componente 2	Programas de promoción implementadas en el estado fortalecen al turismo	Nombre: Porcentaje de promoción de eventos del estado Periodicidad: Semestral	Totales:		
Actividad	Suscribir acuerdo de colaboración con las instituciones competentes de los otros órdenes de gobierno para el fomento del turismo en el estado	Nombre: Proporción de avance de actividades para el fomento al turismo Periodicidad: Trimestral	Periodo	Meta	Avance
			1	25	0
			2	50	0
			3	75	0
			4	100	0
			Totales:		
Actividad	Establecer programas y proyectos estratégicos de capacitación, certificación y difusión que beneficien los destinos turísticos prioritarios del estado	Nombre: Proporción de avance de actividades para la capacitación y certificación Periodicidad: Trimestral	Periodo	Meta	Avance
			1	25	15.29
			2	50	32.94
			3	75	54.7
			4	100	83.5
			Totales:		
Actividad	Promover los productos y servicios turísticos de Tabasco en los mercados y segmentos de alta rentabilidad participando en eventos nacionales e internacionales	Nombre: Proporción del avance de las actividades de promoción	Periodo	Meta	Avance
			1	25	20
			2	50	30

SECRETARÍA DE DESARROLLO ECONÓMICO Y TURISMO

ID: ET-1191115F008-814

AVANCES DE INDICADORES

Nivel		Objetivo	Indicador	Porcentaje de Avances		
Actividad	Promover los productos y servicios turísticos de Tabasco en los mercados y segmentos de alta rentabilidad participando en eventos nacionales e internacionales	Nombre: Proporción del avance de las actividades de promoción	Periodicidad: Trimestral	Periodo	Meta	Avance
				3	75	50
				4	100	80
				Totales:		
Actividad	Gestión del impuesto sobre la tarifa diaria de hospedaje a través de hoteles como intermediarios	Nombre: Porcentaje de la recaudación del 2% sobre hospedaje	Periodicidad: Trimestral	Periodo	Meta	Avance
				1	25	21.59
				2	50	42.26
				3	75	60.49
				4	100	79.09
				Totales:		

SECRETARÍA DE DESARROLLO ECONÓMICO Y TURISMO

ID: ET-1141108F007-815

AVANCES DE INDICADORES

Nivel	Objetivo	Indicador	Porcentaje de Avances														
Fin	Contribuir a que las empresas exportadoras en el Estado de Tabasco incrementen su competitividad.	Nombre: Tasa de variación de las empresas que exportan del estado. Periodicidad: Anual	<table border="1"> <thead> <tr> <th>Periodo</th> <th>Meta</th> <th>Avance</th> </tr> </thead> <tbody> <tr> <td>1</td> <td>0</td> <td>0</td> </tr> <tr> <td colspan="3" style="text-align: right;">Totales:</td> </tr> </tbody> </table>	Periodo	Meta	Avance	1	0	0	Totales:							
Periodo	Meta	Avance															
1	0	0															
Totales:																	
Propósito	Impulsar empresas exportadoras tabasqueñas.	Nombre: Porcentaje de empresas exportadoras en el estado. Periodicidad: Anual	<table border="1"> <thead> <tr> <th>Periodo</th> <th>Meta</th> <th>Avance</th> </tr> </thead> <tbody> <tr> <td>1</td> <td>0</td> <td>0</td> </tr> <tr> <td colspan="3" style="text-align: right;">Totales:</td> </tr> </tbody> </table>	Periodo	Meta	Avance	1	0	0	Totales:							
Periodo	Meta	Avance															
1	0	0															
Totales:																	
Componente 1	Los Exportadores distribución de sus productos en mercados Nacionales e Internacionales incrementados.	Nombre: Porcentaje de incremento en la venta de productos tabasqueños en el mercado exterior. Periodicidad: Semestral	<table border="1"> <thead> <tr> <th>Periodo</th> <th>Meta</th> <th>Avance</th> </tr> </thead> <tbody> <tr> <td>1</td> <td>0</td> <td>0</td> </tr> <tr> <td>2</td> <td>0</td> <td></td> </tr> <tr> <td colspan="3" style="text-align: right;">Totales:</td> </tr> </tbody> </table>	Periodo	Meta	Avance	1	0	0	2	0		Totales:				
Periodo	Meta	Avance															
1	0	0															
2	0																
Totales:																	

SECRETARÍA DE DESARROLLO ECONÓMICO Y TURISMO

ID: ET-1141108F007-815

AVANCES DE INDICADORES

Nivel	Objetivo	Indicador	Porcentaje de Avances																				
Componente 1		Nombre: Porcentaje de incremento en la venta de productos tabasqueños en el mercado exterior. Periodicidad: Semestral	<table border="1"> <thead> <tr> <th>Periodo</th> <th>Meta</th> <th>Avance</th> </tr> </thead> <tbody> <tr> <td>1</td> <td>0</td> <td>0</td> </tr> <tr> <td>2</td> <td>0</td> <td></td> </tr> <tr> <td colspan="2">Totales:</td> <td></td> </tr> </tbody> </table>	Periodo	Meta	Avance	1	0	0	2	0		Totales:										
Periodo	Meta	Avance																					
1	0	0																					
2	0																						
Totales:																							
Actividad 1.1	Elaboración del programa integral del desarrollo de exportadores de Tabasco (PIDET).	Nombre: Porcentaje de avance del programa integral del desarrollo de exportadores de Tabasco (PIDET) Periodicidad: Trimestral	<table border="1"> <thead> <tr> <th>Periodo</th> <th>Meta</th> <th>Avance</th> </tr> </thead> <tbody> <tr> <td>1</td> <td>0</td> <td>0</td> </tr> <tr> <td>2</td> <td>0</td> <td>0</td> </tr> <tr> <td>3</td> <td>0</td> <td>0</td> </tr> <tr> <td>4</td> <td>0</td> <td></td> </tr> <tr> <td colspan="2">Totales:</td> <td></td> </tr> </tbody> </table>	Periodo	Meta	Avance	1	0	0	2	0	0	3	0	0	4	0		Totales:				
Periodo	Meta	Avance																					
1	0	0																					
2	0	0																					
3	0	0																					
4	0																						
Totales:																							

SECRETARÍA DE DESARROLLO ECONÓMICO Y TURISMO

ID: ET-1031175K024-816

AVANCES DE INDICADORES

Nivel	Objetivo	Indicador	Porcentaje de Avances		
Fin	Impulsar la modernización administrativa a través, de la modernización de la infraestructura tecnológica.	Nombre: Proporción del avance de modernización infraestructura tecnológica de la SDET Periodicidad: Anual	Periodo	Meta	Avance
			1	30	0
			Totales:		
Propósito	Se fortalecen las áreas de la SDET con modernización tecnológica para ofrecer un mejor servicio a la población.	Nombre: Proporción de las áreas de la SDET modernizadas Periodicidad: Anual	Periodo	Meta	Avance
			1	30	0
			Totales:		
Componente	Equipos de cómputo e insumos adquiridos	Nombre: Proporción de adquisición de equipos Periodicidad: Trimestral	Periodo	Meta	Avance
			1	0	0
			2	5	0
			3	20	0
			4	30	0
			Totales:		
Actividad	Adquisición de bienes de tecnología de información	Nombre: Proporción del cumplimiento de los recursos	Periodo	Meta	Avance
			1	0	0
			2	5	0
			3	15	0
			4	30	0

SECRETARÍA DE DESARROLLO ECONÓMICO Y TURISMO

ID: ET-1031175K024-816

AVANCES DE INDICADORES

Nivel	Objetivo	Indicador	Porcentaje de Avances
Actividad	Adquisición de bienes de tecnología de información	Nombre: Proporción del cumplimiento de los recursos Periodicidad: Trimestral	Totales: <input data-bbox="1885 407 2001 467" type="text"/>

SECRETARÍA DE DESARROLLO ECONÓMICO Y TURISMO

ID: ET-1123108F006-817

AVANCES DE INDICADORES

Nivel	Objetivo	Indicador	Porcentaje de Avances																				
Fin	Fortalecer el desarrollo industrial en el estado de Tabasco mediante programas e incentivos que estimulen el crecimiento y atracción de nuevas empresas.	Nombre: Índice de inversión industrial privada en el estado. Periodicidad: Anual	<table border="1"> <thead> <tr> <th>Periodo</th> <th>Meta</th> <th>Avance</th> </tr> </thead> <tbody> <tr> <td>1</td> <td>0</td> <td>0</td> </tr> <tr> <td colspan="3">Totales:</td> </tr> </tbody> </table>	Periodo	Meta	Avance	1	0	0	Totales:													
Periodo	Meta	Avance																					
1	0	0																					
Totales:																							
Propósito	Aumentar la inversión privada en zonas industriales y estratégicas	Nombre: Índice de ocupación en los parques industriales del estado. Periodicidad: Anual	<table border="1"> <thead> <tr> <th>Periodo</th> <th>Meta</th> <th>Avance</th> </tr> </thead> <tbody> <tr> <td>1</td> <td>0</td> <td>0</td> </tr> <tr> <td colspan="3">Totales:</td> </tr> </tbody> </table>	Periodo	Meta	Avance	1	0	0	Totales:													
Periodo	Meta	Avance																					
1	0	0																					
Totales:																							
Componente	Proyectos industriales promovidos	Nombre: Índice de proyectos industriales promovidos Periodicidad: Semestral	<table border="1"> <thead> <tr> <th>Periodo</th> <th>Meta</th> <th>Avance</th> </tr> </thead> <tbody> <tr> <td>1</td> <td>0</td> <td>0</td> </tr> <tr> <td>2</td> <td>0</td> <td>0</td> </tr> <tr> <td colspan="3">Totales:</td> </tr> </tbody> </table>	Periodo	Meta	Avance	1	0	0	2	0	0	Totales:										
Periodo	Meta	Avance																					
1	0	0																					
2	0	0																					
Totales:																							
Actividad	Gestión en trámites e incentivos para nuevas inversiones	Nombre: Porcentaje de gestiones realizadas Periodicidad: Trimestral	<table border="1"> <thead> <tr> <th>Periodo</th> <th>Meta</th> <th>Avance</th> </tr> </thead> <tbody> <tr> <td>1</td> <td>0</td> <td>0</td> </tr> <tr> <td>2</td> <td>0</td> <td>0</td> </tr> <tr> <td>3</td> <td>0</td> <td>0</td> </tr> <tr> <td>4</td> <td>0</td> <td>0</td> </tr> <tr> <td colspan="3">Totales:</td> </tr> </tbody> </table>	Periodo	Meta	Avance	1	0	0	2	0	0	3	0	0	4	0	0	Totales:				
Periodo	Meta	Avance																					
1	0	0																					
2	0	0																					
3	0	0																					
4	0	0																					
Totales:																							

SECRETARÍA DE DESARROLLO ECONÓMICO Y TURISMO

ID: ET-1171117F014-818

AVANCES DE INDICADORES

Nivel	Objetivo	Indicador	Porcentaje de Avances																	
Fin	Impulsar la mejora regulatoria en el marco normativo del sector turismo en el estado.	Nombre: Proporción del proceso del actualización del marco normativo de la ley Periodicidad: Trienal	<table border="1"> <thead> <tr> <th>Periodo</th> <th>Meta</th> <th>Avance</th> </tr> </thead> <tbody> <tr> <td>1</td> <td>10</td> <td>0</td> </tr> <tr> <td>2</td> <td>10</td> <td></td> </tr> <tr> <td>3</td> <td>10</td> <td></td> </tr> <tr> <td colspan="3">Totales:</td> </tr> </tbody> </table>	Periodo	Meta	Avance	1	10	0	2	10		3	10		Totales:				
Periodo	Meta	Avance																		
1	10	0																		
2	10																			
3	10																			
Totales:																				
Propósito	Se cuenta con una mejora regulatoria en el marco normativo del sector turismo en el estado	Nombre: Proporción de gestiones para mejora regulatoria Periodicidad: Anual	<table border="1"> <thead> <tr> <th>Periodo</th> <th>Meta</th> <th>Avance</th> </tr> </thead> <tbody> <tr> <td>1</td> <td>10</td> <td>0</td> </tr> <tr> <td colspan="3">Totales:</td> </tr> </tbody> </table>	Periodo	Meta	Avance	1	10	0	Totales:										
Periodo	Meta	Avance																		
1	10	0																		
Totales:																				
Componente	Propuesta de mejora regulatoria en el marco normativo de la Ley de Desarrollo Turístico del Estado de Tabasco impulsada	Nombre: Proporción de cumplimiento de los lineamientos del marco normativo Periodicidad: Semestral	<table border="1"> <thead> <tr> <th>Periodo</th> <th>Meta</th> <th>Avance</th> </tr> </thead> <tbody> <tr> <td>1</td> <td>10</td> <td>0</td> </tr> <tr> <td>2</td> <td>10</td> <td>0</td> </tr> <tr> <td colspan="3">Totales:</td> </tr> </tbody> </table>	Periodo	Meta	Avance	1	10	0	2	10	0	Totales:							
Periodo	Meta	Avance																		
1	10	0																		
2	10	0																		
Totales:																				
Actividad	Elaboración de la propuesta para la mejora regulatoria en el marco normativo de la Ley de Desarrollo Turístico del Estado de Tabasco	Nombre: Proporción de avance de propuestas	<table border="1"> <thead> <tr> <th>Periodo</th> <th>Meta</th> <th>Avance</th> </tr> </thead> <tbody> <tr> <td>1</td> <td>25</td> <td>0</td> </tr> <tr> <td>2</td> <td>25</td> <td>0</td> </tr> <tr> <td>3</td> <td>25</td> <td>0</td> </tr> <tr> <td>4</td> <td>25</td> <td>0</td> </tr> </tbody> </table>	Periodo	Meta	Avance	1	25	0	2	25	0	3	25	0	4	25	0		
Periodo	Meta	Avance																		
1	25	0																		
2	25	0																		
3	25	0																		
4	25	0																		

SECRETARÍA DE DESARROLLO ECONÓMICO Y TURISMO

ID: ET-1171117F014-818

AVANCES DE INDICADORES

Nivel	Objetivo	Indicador	Porcentaje de Avances
Actividad	Elaboración de la propuesta para la mejora regulatoria en el marco normativo de la Ley de Desarrollo Turístico del Estado de Tabasco	Nombre: Proporción de avance de propuestas Periodicidad: Trimestral	Totales: <input data-bbox="1885 415 1990 467" type="text"/>

SECRETARÍA DE DESARROLLO ECONÓMICO Y TURISMO

ID: ET-171114F028-1285

AVANCES DE INDICADORES

Nivel	Objetivo	Indicador	Porcentaje de Avances		
Fin	El estado aumenta su participación y promoción de los productos turísticos en los mercados nacionales e internacionales.	Nombre: Tasa de variación de la afluencia turística en el estado	Periodo	Meta	Avance
			1	1.09	1
		Periodicidad: Anual	Totales:		
		Nombre: Porcentaje de participación en ferias nacionales e internacionales	Periodo	Meta	Avance
		1	80	80	
		Periodicidad: Anual	Totales:		
Propósito	El Estado aumenta la promoción de los productos turísticos mediante una mayor participación en los mercados nacionales e internacionales.	Nombre: Porcentaje de productos turísticos promocionados	Periodo	Meta	Avance
			1	70	60
		Periodicidad: Anual	Totales:		
		Nombre: Porcentaje de participación en ferias nacionales e internacionales	Periodo	Meta	Avance
		1	80	80	
		Periodicidad: Anual	Totales:		
Componente 1	El Festival del Chocolate realización mejorada	Nombre: Porcentaje de espacios comercializados del festival del chocolate	Periodo	Meta	Avance
			1	89	90
		Periodicidad: Anual	Totales:		
Componente 2	Promoción de los productos turísticos del estado logrado mediante la participación en ferias y exposiciones nacionales e internacionales.	Nombre: Porcentaje de campañas de promoción	Periodo	Meta	Avance
			1	50	30
			Totales:		

SECRETARÍA DE DESARROLLO ECONÓMICO Y TURISMO

ID: ET-171114F028-1285

AVANCES DE INDICADORES

Nivel		Objetivo	Indicador	Porcentaje de Avances			
Componente 2	Promoción de los productos turísticos del estado logrado mediante la participación en ferias y exposiciones nacionales e internacionales.	Nombre: Porcentaje de campañas de promoción	Periodo	Meta	Avance		
			2	100	80		
			Periodicidad: Semestral	Totales:			
Componente 3	Feria Tabasco mejor posicionada	Nombre: Tasa de mejora de la derrama económica	Periodo	Meta	Avance		
			1	0.15	0		
					Periodicidad: Anual	Totales:	
		Nombre: Tasa de variación de afluencia a la Feria Tabasco	Periodo	Meta	Avance		
1	1.3		0.1				
			Periodicidad: Anual	Totales:			
Actividad 1.1	Organización y realización del Festival del Chocolate	Nombre: Porcentaje de cumplimiento de actividades	Periodo	Meta	Avance		
			1	100	95		
			Periodicidad: Anual	Totales:			
Actividad 2.1	Implementación de viajes de familiarización en colaboración con los prestadores de servicios turísticos como una herramienta para poner en contacto directo al sector y medios de comunicación con los productos y servicios turísticos del estado	Nombre: Porcentaje de cumplimiento de FAMS	Periodo	Meta	Avance		
			1	25	20.83		
			2	50	33.33		
			3	75	45.8		
			4	100	70.8		

SECRETARÍA DE DESARROLLO ECONÓMICO Y TURISMO

ID: ET-171114F028-1285

AVANCES DE INDICADORES

Nivel	Objetivo	Indicador	Porcentaje de Avances		
Actividad 2.1	Implementación de viajes de familiarización en colaboración con los prestadores de servicios turísticos como una herramienta para poner en contacto directo al sector y medios de comunicación con los productos y servicios turísticos del estado	Nombre: Porcentaje de cumplimiento de FAMS Periodicidad: Trimestral	Totales:		
Actividad 2.2	Sensibilización a la sociedad mediante la impartición de cursos y talleres para que ayude al turista adecuadamente, cuide el entorno y fortalezca la economía	Nombre: Porcentaje de cumplimiento de actividades Periodicidad: Trimestral	Periodo	Meta	Avance
			1	25	0
			2	50	0
			3	75	0
			4	100	0
			Totales:		
Actividad 2.3	Incentivación a los prestadores de servicios turísticos certificados a través de la promoción y difusión de sus establecimientos en los medios de comunicación disponibles	Nombre: Porcentaje de cumplimiento de actividades Periodicidad: Trimestral	Periodo	Meta	Avance
			1	25	0
			2	50	0
			3	75	0
			4	100	0
			Totales:		
Actividad 3.1	Organización y realización de la Feria Tabasco que permita posicionar al estado en los mercados nacionales e internacionales	Nombre: Porcentaje de cumplimiento de actividades de la feria tabasco Periodicidad: Anual	Periodo	Meta	Avance
			1	100	95
			Totales:		

SECRETARÍA DE DESARROLLO ECONÓMICO Y TURISMO

ID: ET-171114F028-1285

AVANCES DE INDICADORES

Nivel	Objetivo	Indicador	Porcentaje de Avances		
Actividad 3.2	Difusión de los valores propios de nuestras riquezas culturales, históricas, gastronómicas, arqueológicas y del folkllore de la entidad mediante ferias y exposiciones	Nombre: Porcentaje de cumplimiento de actividades Periodicidad: Trimestral	Periodo	Meta	Avance
			1	25	20
			2	50	30
			3	75	50
			4	100	80
			Totales:		
Actividad 3.3	Campañas de difusión estandarizadas a nivel local, nacional e internacional para que la población como los turistas puedan conocer nuestros productos turísticos contribuyendo a la economía del estado	Nombre: Porcentaje de cumplimiento de actividades Periodicidad: Trimestral	Periodo	Meta	Avance
			1	25	0
			2	50	30
			3	75	50
			4	100	80
			Totales:		

SECRETARÍA DE DESARROLLO ECONÓMICO Y TURISMO

ID: ET-141109F027-1291

AVANCES DE INDICADORES

Nivel	Objetivo	Indicador	Porcentaje de Avances		
Fin	Contribuir a mejorar la infraestructura de los mercados públicos	Nombre: Promedio de tasa de variación de la afluencia de consumidores Periodicidad: Anual	Periodo	Meta	Avance
			1	90	0
			Totales:		
Propósito	Porcentaje del impacto económico de los mercados públicos.	Nombre: Porcentaje del impacto económico de los mercados públicos. Periodicidad: Anual	Periodo	Meta	Avance
			1	10	0
			Totales:		
Componente 1	Mercados públicos remodelados	Nombre: Porcentaje de mercados públicos remodelados Periodicidad: Anual	Periodo	Meta	Avance
			1	20	0
			Totales:		
Actividad 1.1	Porcentaje de proyectos ejecutivos recibidos y validados	Nombre: Porcentaje de proyectos ejecutivos recibidos y validados Periodicidad: Anual	Periodo	Meta	Avance
			1	20	0
			Totales:		

SECRETARÍA DE DESARROLLO ECONÓMICO Y TURISMO

ID: ET-131106F029-1294

AVANCES DE INDICADORES

Nivel	Objetivo	Indicador	Porcentaje de Avances																				
Fin	Coadyuvar al desarrollo económico del Estado de Tabasco mediante la promoción de sus ventajas competitivas y comparativas para la atracción de inversiones.	Nombre: Variación porcentual del registro de asegurados del IMSS Periodicidad: Anual	<table border="1"> <thead> <tr> <th>Periodo</th> <th>Meta</th> <th>Avance</th> </tr> </thead> <tbody> <tr> <td>1</td> <td>0</td> <td>0</td> </tr> <tr> <td colspan="3" style="text-align: right;">Totales:</td> </tr> </tbody> </table>	Periodo	Meta	Avance	1	0	0	Totales:													
Periodo	Meta	Avance																					
1	0	0																					
Totales:																							
Propósito	Inversionistas locales, nacionales y extranjeros invierten en el Estado.	Nombre: Tasa de variación del registro de inversión en el Estado Periodicidad: Anual	<table border="1"> <thead> <tr> <th>Periodo</th> <th>Meta</th> <th>Avance</th> </tr> </thead> <tbody> <tr> <td>1</td> <td>0</td> <td>0</td> </tr> <tr> <td colspan="3" style="text-align: right;">Totales:</td> </tr> </tbody> </table>	Periodo	Meta	Avance	1	0	0	Totales:													
Periodo	Meta	Avance																					
1	0	0																					
Totales:																							
Componente 1	Presencia en medios digitales de promoción lograda.	Nombre: Porcentaje de avance en el desarrollo de la campaña publicitaria en medios digitales Periodicidad: Trimestral	<table border="1"> <thead> <tr> <th>Periodo</th> <th>Meta</th> <th>Avance</th> </tr> </thead> <tbody> <tr> <td>1</td> <td>0</td> <td>0</td> </tr> <tr> <td>2</td> <td>0</td> <td>0</td> </tr> <tr> <td>3</td> <td>0</td> <td>0</td> </tr> <tr> <td>4</td> <td>0</td> <td>0</td> </tr> <tr> <td colspan="3" style="text-align: right;">Totales:</td> </tr> </tbody> </table>	Periodo	Meta	Avance	1	0	0	2	0	0	3	0	0	4	0	0	Totales:				
Periodo	Meta	Avance																					
1	0	0																					
2	0	0																					
3	0	0																					
4	0	0																					
Totales:																							
Componente 2	Promoción a nivel local, nacional e internacional, posicionando al estado como un destino de negocios competitivo realizada.	Nombre: Porcentaje de avance en el desarrollo de la campañas publicitaria Periodicidad: Trimestral	<table border="1"> <thead> <tr> <th>Periodo</th> <th>Meta</th> <th>Avance</th> </tr> </thead> <tbody> <tr> <td>1</td> <td>0</td> <td>0</td> </tr> <tr> <td>2</td> <td>0</td> <td>0</td> </tr> <tr> <td>3</td> <td>0</td> <td>0</td> </tr> <tr> <td>4</td> <td>0</td> <td>0</td> </tr> <tr> <td colspan="3" style="text-align: right;">Totales:</td> </tr> </tbody> </table>	Periodo	Meta	Avance	1	0	0	2	0	0	3	0	0	4	0	0	Totales:				
Periodo	Meta	Avance																					
1	0	0																					
2	0	0																					
3	0	0																					
4	0	0																					
Totales:																							

SECRETARÍA DE DESARROLLO ECONÓMICO Y TURISMO

ID: ET-131106F029-1294

AVANCES DE INDICADORES

Nivel	Objetivo	Indicador	Porcentaje de Avances		
Componente 2	Promoción a nivel local, nacional e internacional, posicionando al estado como un destino de negocios competitivo realizada.	Nombre: Porcentaje de avance en el desarrollo de la campañas publicitaria Periodicidad: Trimestral	Totales:		
Componente 3	Ferias, foros y exposiciones de carácter local, nacional e internacional asistidas.	Nombre: Porcentaje de participación en ferias, foros y exposiciones nacionales e internacionales Periodicidad: Semestral	Periodo	Meta	Avance
			1	0	0
			2	0	0
			Totales:		
Actividad 1.1	Promedio mensual ponderado de los resultados generados por los diferentes medios digitales utilizados.	Nombre: Promedio mensual ponderado de los resultados generados por los diferentes medios digitales utilizados	Periodo	Meta	Avance
			1	0	0
			2	0	0
			3	0	0
			4	0	0
			5	0	0
			6	0	0
			7	0	0
			8	0	0
			9	0	0
			10	0	0
			11	0	0

SECRETARÍA DE DESARROLLO ECONÓMICO Y TURISMO

ID: ET-131106F029-1294

AVANCES DE INDICADORES

Nivel	Objetivo	Indicador	Porcentaje de Avances																				
Actividad 1.1	Promedio mensual ponderado de los resultados generados por los diferentes medios digitales utilizados.	Nombre: Promedio mensual ponderado de los resultados generados por los diferentes medios digitales utilizados Periodicidad: Mensual	<table border="1"> <thead> <tr> <th>Periodo</th> <th>Meta</th> <th>Avance</th> </tr> </thead> <tbody> <tr> <td>12</td> <td>0</td> <td>0</td> </tr> <tr> <td colspan="3" style="text-align: right;">Totales:</td> </tr> </tbody> </table>	Periodo	Meta	Avance	12	0	0	Totales:													
Periodo	Meta	Avance																					
12	0	0																					
Totales:																							
Actividad 2.1	Diseño y desarrollo de campaña publicitaria.	Nombre: Porcentaje de avance de la campaña publicitaria proyectada Periodicidad: Trimestral	<table border="1"> <thead> <tr> <th>Periodo</th> <th>Meta</th> <th>Avance</th> </tr> </thead> <tbody> <tr> <td>1</td> <td>0</td> <td>0</td> </tr> <tr> <td>2</td> <td>0</td> <td>0</td> </tr> <tr> <td>3</td> <td>0</td> <td>0</td> </tr> <tr> <td>4</td> <td>0</td> <td>0</td> </tr> <tr> <td colspan="3" style="text-align: right;">Totales:</td> </tr> </tbody> </table>	Periodo	Meta	Avance	1	0	0	2	0	0	3	0	0	4	0	0	Totales:				
Periodo	Meta	Avance																					
1	0	0																					
2	0	0																					
3	0	0																					
4	0	0																					
Totales:																							
Actividad 3.1	Organización de misiones de negocios con inversionistas locales, nacionales e internacionales.	Nombre: Porcentaje de avance de la agenda de misión de negocios Periodicidad: Trimestral	<table border="1"> <thead> <tr> <th>Periodo</th> <th>Meta</th> <th>Avance</th> </tr> </thead> <tbody> <tr> <td>1</td> <td>0</td> <td>0</td> </tr> <tr> <td>2</td> <td>0</td> <td>0</td> </tr> <tr> <td>3</td> <td>0</td> <td>0</td> </tr> <tr> <td>4</td> <td>0</td> <td>0</td> </tr> <tr> <td colspan="3" style="text-align: right;">Totales:</td> </tr> </tbody> </table>	Periodo	Meta	Avance	1	0	0	2	0	0	3	0	0	4	0	0	Totales:				
Periodo	Meta	Avance																					
1	0	0																					
2	0	0																					
3	0	0																					
4	0	0																					
Totales:																							

SECRETARÍA DE DESARROLLO ECONÓMICO Y TURISMO

ID: ET-101103F025-1295

AVANCES DE INDICADORES

Nivel		Objetivo	Indicador	Porcentaje de Avances		
Fin	Se contribuye al crecimiento económico del Estado mediante el impulso integral a las MiPyMEs que permitan la generación de empleos de calidad.	Nombre: Variación porcentual en la generación y conservación de empleos registrados de las MiPyMEs apoyadas	Periodicidad: Anual	Periodo	Meta	Avance
				1	10	10
				Totales:		
Propósito	Micro, pequeñas y medianas empresas apoyadas, incrementan su productividad y son más competitivas.	Nombre: Tasa de variación de la productividad total de los factores de las MiPyMEs apoyadas	Periodicidad: Anual	Periodo	Meta	Avance
				1	10	10
				Totales:		
Componente 1	Apoyos a las MIPYMES para fortalecer sus capacidades productivas y tecnológicas que son otorgados.	Nombre: Tasa de variación de créditos y apoyos concretados	Periodicidad: Anual	Periodo	Meta	Avance
				1	10	10
				Totales:		
Componente 2	Recursos económicos que son potenciados para ampliar la capacidad de brindar apoyos económicos y financiamientos a proyectos de micro, pequeñas y medianas empresas.	Nombre: Proporción de avance de fondos externos gestionados	Periodicidad: Anual	Periodo	Meta	Avance
				1	10	
				Totales:		
Actividad 1.1	Promoción y difusión de los programas de apoyo entre las MiPyMEs.	Nombre: Proporción de avance en eventos y platicas de promoción de programas y fondos de apoyo	Periodicidad: Anual	Periodo	Meta	Avance
				1	0	0
				2	10	10
				3	60	60
				4	100	100

SECRETARÍA DE DESARROLLO ECONÓMICO Y TURISMO

ID: ET-101103F025-1295

AVANCES DE INDICADORES

Nivel	Objetivo	Indicador	Porcentaje de Avances		
Actividad 1.1	Promoción y difusión de los programas de apoyo entre las MiPyMEs.	Nombre: Proporción de avance en eventos y platicas de promoción de programas y fondos de apoyo Periodicidad: Trimestral	Totales:		
Actividad 1.3	Se otorgan apoyos para que las MiPyMEs adecuen su infraestructura.	Nombre: Porcentaje de apoyos destinados a mejorar la infraestructura de las empresas Periodicidad: Trimestral	Periodo	Meta	Avance
			1	0	0
			2	0	0
			3	15	15
			4	30	30
			Totales:		
Actividad 1.4	Se otorgan apoyos para invertir en capacitación y asesorías.	Nombre: Proporción de MiPyMEs capacitadas y asesoradas Periodicidad: Trimestral	Periodo	Meta	Avance
			1	0	0
			2	5	5
			3	55	55
			4	100	100
			Totales:		
Actividad 2.1	Realización de diagnósticos y vinculación de empresas con programas de apoyo a través de la red de apoyo al emprendedor.	Nombre: Porcentaje de MiPyMEs vinculadas a través de la red Tabasco para mover a México	Periodo	Meta	Avance
			1	5	5
			2	15	15

SECRETARÍA DE DESARROLLO ECONÓMICO Y TURISMO

ID: ET-101103F025-1295

AVANCES DE INDICADORES

Nivel	Objetivo	Indicador	Porcentaje de Avances																																															
Actividad 2.1	Realización de diagnósticos y vinculación de empresas con programas de apoyo a través de la red de apoyo al emprendedor.	Nombre: Porcentaje de MiPyMEs vinculadas a través de la red Tabasco para mover a México Periodicidad: Trimestral	<table border="1"> <thead> <tr> <th>Periodo</th> <th>Meta</th> <th>Avance</th> </tr> </thead> <tbody> <tr> <td>3</td> <td>35</td> <td>35</td> </tr> <tr> <td>4</td> <td>55</td> <td>55</td> </tr> </tbody> </table>	Periodo	Meta	Avance	3	35	35	4	55	55	<table border="1"> <thead> <tr> <th>Periodo</th> <th>Meta</th> <th>Avance</th> </tr> </thead> <tbody> <tr> <td>3</td> <td>35</td> <td>35</td> </tr> <tr> <td>4</td> <td>55</td> <td>55</td> </tr> </tbody> </table>	Periodo	Meta	Avance	3	35	35	4	55	55	<table border="1"> <thead> <tr> <th>Periodo</th> <th>Meta</th> <th>Avance</th> </tr> </thead> <tbody> <tr> <td>3</td> <td>35</td> <td>35</td> </tr> <tr> <td>4</td> <td>55</td> <td>55</td> </tr> </tbody> </table>	Periodo	Meta	Avance	3	35	35	4	55	55																		
Periodo	Meta	Avance																																																
3	35	35																																																
4	55	55																																																
Periodo	Meta	Avance																																																
3	35	35																																																
4	55	55																																																
Periodo	Meta	Avance																																																
3	35	35																																																
4	55	55																																																
			Totales:																																															
Actividad 2.2	Se gestionan mayor cantidad de recursos.	Nombre: Proporción de avance de fondos externos gestionados Periodicidad: Trimestral	<table border="1"> <thead> <tr> <th>Periodo</th> <th>Meta</th> <th>Avance</th> </tr> </thead> <tbody> <tr> <td>1</td> <td>0</td> <td>0</td> </tr> <tr> <td>2</td> <td>0</td> <td>0</td> </tr> <tr> <td>3</td> <td>10</td> <td>10</td> </tr> <tr> <td>4</td> <td>20</td> <td>20</td> </tr> </tbody> </table>	Periodo	Meta	Avance	1	0	0	2	0	0	3	10	10	4	20	20	<table border="1"> <thead> <tr> <th>Periodo</th> <th>Meta</th> <th>Avance</th> </tr> </thead> <tbody> <tr> <td>1</td> <td>0</td> <td>0</td> </tr> <tr> <td>2</td> <td>0</td> <td>0</td> </tr> <tr> <td>3</td> <td>10</td> <td>10</td> </tr> <tr> <td>4</td> <td>20</td> <td>20</td> </tr> </tbody> </table>	Periodo	Meta	Avance	1	0	0	2	0	0	3	10	10	4	20	20	<table border="1"> <thead> <tr> <th>Periodo</th> <th>Meta</th> <th>Avance</th> </tr> </thead> <tbody> <tr> <td>1</td> <td>0</td> <td>0</td> </tr> <tr> <td>2</td> <td>0</td> <td>0</td> </tr> <tr> <td>3</td> <td>10</td> <td>10</td> </tr> <tr> <td>4</td> <td>20</td> <td>20</td> </tr> </tbody> </table>	Periodo	Meta	Avance	1	0	0	2	0	0	3	10	10	4	20	20
Periodo	Meta	Avance																																																
1	0	0																																																
2	0	0																																																
3	10	10																																																
4	20	20																																																
Periodo	Meta	Avance																																																
1	0	0																																																
2	0	0																																																
3	10	10																																																
4	20	20																																																
Periodo	Meta	Avance																																																
1	0	0																																																
2	0	0																																																
3	10	10																																																
4	20	20																																																
			Totales:																																															

SECRETARÍA DE DESARROLLO ECONÓMICO Y TURISMO

ID: ET-101103F024-1296

AVANCES DE INDICADORES

Nivel	Objetivo	Indicador	Porcentaje de Avances																				
Fin	Contribuir a que las empresas sean eficientes y rentables mediante procesos que permitan la integración de las cadenas productivas.	Nombre: Proporción de MiPyMEs productivas consolidadas Periodicidad: Trienal	<table border="1"> <thead> <tr> <th>Periodo</th> <th>Meta</th> <th>Avance</th> </tr> </thead> <tbody> <tr> <td>1</td> <td>0</td> <td>0</td> </tr> <tr> <td>2</td> <td>0</td> <td></td> </tr> <tr> <td>3</td> <td>0</td> <td></td> </tr> <tr> <td colspan="3">Totales:</td> </tr> </tbody> </table>	Periodo	Meta	Avance	1	0	0	2	0		3	0		Totales:							
Periodo	Meta	Avance																					
1	0	0																					
2	0																						
3	0																						
Totales:																							
Propósito	Crecimiento e inserción en los mercados de las MiPyMES tradicionales de las distintas regiones del Estado, mediante la realización de foros y ferias donde se expongan sus productos.	Nombre: Porcentaje de incremento de ventas Periodicidad: Anual	<table border="1"> <thead> <tr> <th>Periodo</th> <th>Meta</th> <th>Avance</th> </tr> </thead> <tbody> <tr> <td>1</td> <td>0</td> <td>0</td> </tr> <tr> <td colspan="3">Totales:</td> </tr> </tbody> </table>	Periodo	Meta	Avance	1	0	0	Totales:													
Periodo	Meta	Avance																					
1	0	0																					
Totales:																							
Componente 1	Foros y ferias donde se exponen y comercializan sus productos realizados.	Nombre: Porcentaje de avance de eventos y festivales realizados Periodicidad: Trimestral	<table border="1"> <thead> <tr> <th>Periodo</th> <th>Meta</th> <th>Avance</th> </tr> </thead> <tbody> <tr> <td>1</td> <td>0</td> <td>0</td> </tr> <tr> <td>2</td> <td>0</td> <td>0</td> </tr> <tr> <td>3</td> <td>0</td> <td>0</td> </tr> <tr> <td>4</td> <td>0</td> <td>0</td> </tr> <tr> <td colspan="3">Totales:</td> </tr> </tbody> </table>	Periodo	Meta	Avance	1	0	0	2	0	0	3	0	0	4	0	0	Totales:				
Periodo	Meta	Avance																					
1	0	0																					
2	0	0																					
3	0	0																					
4	0	0																					
Totales:																							
Componente 2	Cadenas productivas articuladas.	Nombre: Porcentaje de cadenas productivas articuladas	<table border="1"> <thead> <tr> <th>Periodo</th> <th>Meta</th> <th>Avance</th> </tr> </thead> <tbody> <tr> <td>1</td> <td>0</td> <td>0</td> </tr> <tr> <td>2</td> <td>0</td> <td>0</td> </tr> </tbody> </table>	Periodo	Meta	Avance	1	0	0	2	0	0											
Periodo	Meta	Avance																					
1	0	0																					
2	0	0																					

SECRETARÍA DE DESARROLLO ECONÓMICO Y TURISMO

ID: ET-101103F024-1296

AVANCES DE INDICADORES

Nivel	Objetivo	Indicador	Porcentaje de Avances																				
Componente 2	Cadenas productivas articuladas.	Nombre: Porcentaje de cadenas productivas articuladas Periodicidad: Trimestral	<table border="1"> <thead> <tr> <th>Periodo</th> <th>Meta</th> <th>Avance</th> </tr> </thead> <tbody> <tr> <td>3</td> <td>0</td> <td>0</td> </tr> <tr> <td>4</td> <td>0</td> <td>0</td> </tr> <tr> <td colspan="2">Totales:</td> <td></td> </tr> </tbody> </table>	Periodo	Meta	Avance	3	0	0	4	0	0	Totales:										
Periodo	Meta	Avance																					
3	0	0																					
4	0	0																					
Totales:																							
Actividad 1.1	Se pagan y habilitan espacios para llevar a cabo ferias y eventos en los cuales comercialicen y den a conocer sus productos.	Nombre: Porcentaje de espacios habilitados para llevar a cabo las ferias Periodicidad: Trimestral	<table border="1"> <thead> <tr> <th>Periodo</th> <th>Meta</th> <th>Avance</th> </tr> </thead> <tbody> <tr> <td>1</td> <td>0</td> <td>0</td> </tr> <tr> <td>2</td> <td>0</td> <td>0</td> </tr> <tr> <td>3</td> <td>0</td> <td>0</td> </tr> <tr> <td>4</td> <td>0</td> <td>0</td> </tr> <tr> <td colspan="2">Totales:</td> <td></td> </tr> </tbody> </table>	Periodo	Meta	Avance	1	0	0	2	0	0	3	0	0	4	0	0	Totales:				
Periodo	Meta	Avance																					
1	0	0																					
2	0	0																					
3	0	0																					
4	0	0																					
Totales:																							
Actividad 1.2	Se identifican e invita a los comercializadores a los foros y ferias de acuerdo a las características de estas.	Nombre: Porcentaje de comercializadores que participan en las ferias y foros Periodicidad: Trimestral	<table border="1"> <thead> <tr> <th>Periodo</th> <th>Meta</th> <th>Avance</th> </tr> </thead> <tbody> <tr> <td>1</td> <td>0</td> <td>0</td> </tr> <tr> <td>2</td> <td>0</td> <td>0</td> </tr> <tr> <td>3</td> <td>0</td> <td>0</td> </tr> <tr> <td>4</td> <td>0</td> <td>0</td> </tr> <tr> <td colspan="2">Totales:</td> <td></td> </tr> </tbody> </table>	Periodo	Meta	Avance	1	0	0	2	0	0	3	0	0	4	0	0	Totales:				
Periodo	Meta	Avance																					
1	0	0																					
2	0	0																					
3	0	0																					
4	0	0																					
Totales:																							
Actividad 2.1	Se facilita el desarrollo de las empresas que aprovechan las vocaciones productivas de las regiones.																						

SECRETARÍA DE DESARROLLO ECONÓMICO Y TURISMO

ID: ET-101103F024-1296

AVANCES DE INDICADORES

Nivel	Objetivo	Indicador	Porcentaje de Avances																				
Actividad 2.1	Se facilita el desarrollo de las empresas que aprovechan las vocaciones productivas de las regiones.	Nombre: Porcentaje de incremento en el desarrollo de las empresas que participan en las ferias Periodicidad: Trimestral	<table border="1"> <thead> <tr> <th>Periodo</th> <th>Meta</th> <th>Avance</th> </tr> </thead> <tbody> <tr><td>1</td><td>0</td><td>0</td></tr> <tr><td>2</td><td>0</td><td>0</td></tr> <tr><td>3</td><td>0</td><td>0</td></tr> <tr><td>4</td><td>0</td><td>0</td></tr> <tr> <td colspan="2">Totales:</td> <td></td> </tr> </tbody> </table>	Periodo	Meta	Avance	1	0	0	2	0	0	3	0	0	4	0	0	Totales:				
Periodo	Meta	Avance																					
1	0	0																					
2	0	0																					
3	0	0																					
4	0	0																					
Totales:																							
Actividad 2.2	Se facilita la vinculación de proveedores de materias primas, maquinaria y equipo con los productores.	Nombre: Porcentaje de integrantes de las cadenas productivas que participan en los eventos Periodicidad: Trimestral	<table border="1"> <thead> <tr> <th>Periodo</th> <th>Meta</th> <th>Avance</th> </tr> </thead> <tbody> <tr><td>1</td><td>0</td><td>0</td></tr> <tr><td>2</td><td>0</td><td>0</td></tr> <tr><td>3</td><td>15</td><td>0</td></tr> <tr><td>4</td><td>15</td><td>0</td></tr> <tr> <td colspan="2">Totales:</td> <td></td> </tr> </tbody> </table>	Periodo	Meta	Avance	1	0	0	2	0	0	3	15	0	4	15	0	Totales:				
Periodo	Meta	Avance																					
1	0	0																					
2	0	0																					
3	15	0																					
4	15	0																					
Totales:																							

SECRETARÍA DE DESARROLLO ECONÓMICO Y TURISMO

ID: ET-084103F026-1297

AVANCES DE INDICADORES

Nivel	Objetivo	Indicador	Porcentaje de Avances																	
Fin	Contribuir a que las mipymes eleven el valor de su producción y su nivel competitivo.	Nombre: Diferencia de tasa de crecimiento anual de la producción bruta total (PBT) de las MiPyMEs Periodicidad: Trienal	<table border="1"> <thead> <tr> <th>Periodo</th> <th>Meta</th> <th>Avance</th> </tr> </thead> <tbody> <tr> <td>1</td> <td>0</td> <td>0</td> </tr> <tr> <td>2</td> <td>0</td> <td>0</td> </tr> <tr> <td>3</td> <td>170</td> <td></td> </tr> <tr> <td colspan="3">Totales:</td> </tr> </tbody> </table>	Periodo	Meta	Avance	1	0	0	2	0	0	3	170		Totales:				
Periodo	Meta	Avance																		
1	0	0																		
2	0	0																		
3	170																			
Totales:																				
Propósito	Las mipymes son apoyadas e incrementan su desarrollo tecnológico lo que eleva su productividad.	Nombre: Tasa de variación de la productividad total en las MiPyMEs apoyadas Periodicidad: Anual	<table border="1"> <thead> <tr> <th>Periodo</th> <th>Meta</th> <th>Avance</th> </tr> </thead> <tbody> <tr> <td>1</td> <td>30</td> <td>30</td> </tr> <tr> <td colspan="3">Totales:</td> </tr> </tbody> </table>	Periodo	Meta	Avance	1	30	30	Totales:										
Periodo	Meta	Avance																		
1	30	30																		
Totales:																				
Componente 1	Subsidios al sector de tecnologías de la información del Estado, buscando su crecimiento y favoreciendo su competitividad otorgados.	Nombre: Tasa de variación de empresas beneficiadas Periodicidad: Anual	<table border="1"> <thead> <tr> <th>Periodo</th> <th>Meta</th> <th>Avance</th> </tr> </thead> <tbody> <tr> <td>1</td> <td>30</td> <td>30</td> </tr> <tr> <td colspan="3">Totales:</td> </tr> </tbody> </table>	Periodo	Meta	Avance	1	30	30	Totales:										
Periodo	Meta	Avance																		
1	30	30																		
Totales:																				
Componente 2	Se otorgan Apoyos para fortalecer la inversión en investigación y desarrollo tecnológico.	Nombre: Porcentaje de empresas apoyadas que incorporan mejoras tecnológicas en sus procesos productivos Periodicidad: Anual	<table border="1"> <thead> <tr> <th>Periodo</th> <th>Meta</th> <th>Avance</th> </tr> </thead> <tbody> <tr> <td>1</td> <td>30</td> <td>30</td> </tr> <tr> <td colspan="3">Totales:</td> </tr> </tbody> </table>	Periodo	Meta	Avance	1	30	30	Totales:										
Periodo	Meta	Avance																		
1	30	30																		
Totales:																				
Actividad 1.1	Complementar recursos con el programa PROSOFT.	Nombre: Tasa de variación de recursos gestionados al PROSOFT y destinados a proyectos de TI	<table border="1"> <thead> <tr> <th>Periodo</th> <th>Meta</th> <th>Avance</th> </tr> </thead> <tbody> <tr> <td>1</td> <td>0</td> <td>0</td> </tr> <tr> <td>2</td> <td>0</td> <td>0</td> </tr> </tbody> </table>	Periodo	Meta	Avance	1	0	0	2	0	0								
Periodo	Meta	Avance																		
1	0	0																		
2	0	0																		

SECRETARÍA DE DESARROLLO ECONÓMICO Y TURISMO

ID: ET-084103F026-1297

AVANCES DE INDICADORES

Nivel	Objetivo	Indicador	Porcentaje de Avances																				
Actividad 1.1	Complementar recursos con el programa PROSOFT.	Nombre: Tasa de variación de recursos gestionados al PROSOFT y destinados a proyectos de TI Periodicidad: Trimestral	<table border="1"> <thead> <tr> <th>Periodo</th> <th>Meta</th> <th>Avance</th> </tr> </thead> <tbody> <tr> <td>3</td> <td>15</td> <td>15</td> </tr> <tr> <td>4</td> <td>30</td> <td>30</td> </tr> <tr> <td colspan="2">Totales:</td> <td></td> </tr> </tbody> </table>	Periodo	Meta	Avance	3	15	15	4	30	30	Totales:										
Periodo	Meta	Avance																					
3	15	15																					
4	30	30																					
Totales:																							
Actividad 2.1	Habilitar centros de investigación aplicada y transferencia tecnológica.	Nombre: Porcentaje de avance de habilitación y equipamiento de módulos de coinnovación Periodicidad: Trimestral	<table border="1"> <thead> <tr> <th>Periodo</th> <th>Meta</th> <th>Avance</th> </tr> </thead> <tbody> <tr> <td>1</td> <td>0</td> <td>0</td> </tr> <tr> <td>2</td> <td>0</td> <td>0</td> </tr> <tr> <td>3</td> <td>15</td> <td>15</td> </tr> <tr> <td>4</td> <td>30</td> <td>30</td> </tr> <tr> <td colspan="2">Totales:</td> <td></td> </tr> </tbody> </table>	Periodo	Meta	Avance	1	0	0	2	0	0	3	15	15	4	30	30	Totales:				
Periodo	Meta	Avance																					
1	0	0																					
2	0	0																					
3	15	15																					
4	30	30																					
Totales:																							
Actividad 2.2	Apoyos a las MIPYMES para fortalecer sus capacidades productivas y tecnológicas que son otorgados.	Nombre: Porcentaje de MiPyMEs apoyadas para fortalecer sus capacidades tecnológicas Periodicidad: Trimestral	<table border="1"> <thead> <tr> <th>Periodo</th> <th>Meta</th> <th>Avance</th> </tr> </thead> <tbody> <tr> <td>1</td> <td>5</td> <td>0</td> </tr> <tr> <td>2</td> <td>10</td> <td>10</td> </tr> <tr> <td>3</td> <td>15</td> <td>15</td> </tr> <tr> <td>4</td> <td>25</td> <td>25</td> </tr> <tr> <td colspan="2">Totales:</td> <td></td> </tr> </tbody> </table>	Periodo	Meta	Avance	1	5	0	2	10	10	3	15	15	4	25	25	Totales:				
Periodo	Meta	Avance																					
1	5	0																					
2	10	10																					
3	15	15																					
4	25	25																					
Totales:																							

SECRETARÍA DE DESARROLLO ECONÓMICO Y TURISMO

ID: ET-041107P020-1311

AVANCES DE INDICADORES

Nivel		Objetivo	Indicador	Porcentaje de Avances		
Fin	Avanzar en la Mejora Regulatoria, a través de la simplificación administrativa		Nombre: Variación porcentual en el tiempo de para la apertura de empresas Periodicidad: Anual	Periodo	Meta	Avance
				1	0	1
				Totales:		
Propósito	Las Dependencias y Entidades del Gobierno del Estado y sus Municipios, mejoran sus trámites y servicios mediante la Mejora Regulatoria y la Simplificación Administrativa		Nombre: Variación de los trámites y servicios simplificados, mediante acciones de Mejora Regulatoria Periodicidad: Semestral	Periodo	Meta	Avance
				1	0	1
				2	0	1
				Totales:		
Componente 1	Municipios con sistemas electrónicos implementados		Nombre: Porcentaje de avance de instalación en los municipios de la plataforma electrónica para consulta en línea Periodicidad: Semestral	Periodo	Meta	Avance
				1	0	0
				2	0	0
				Totales:		
Actividad 1.3	porcentaje de avance de creación del sistema		Nombre: Porcentaje de avance de la creación de la plataforma electrónica Periodicidad: Semestral	Periodo	Meta	Avance
				1	4	0
				2	4	0
				Totales:		
			Nombre: Porcentaje de avance de la implementación de la plataforma electrónica	Periodo	Meta	Avance
				1	4	0

SECRETARÍA DE DESARROLLO ECONÓMICO Y TURISMO

ID: ET-041107P020-1311

AVANCES DE INDICADORES

Nivel	Objetivo	Indicador	Porcentaje de Avances																		
Actividad 1.3	porcentaje de avance de creación del sistema	Nombre: Porcentaje de avance de la implementación de la plataforma electrónica Periodicidad: Semestral	<table border="1"> <thead> <tr> <th>Periodo</th> <th>Meta</th> <th>Avance</th> </tr> </thead> <tbody> <tr> <td>2</td> <td>4</td> <td>0</td> </tr> </tbody> </table>	Periodo	Meta	Avance	2	4	0	<table border="1"> <thead> <tr> <th>Meta</th> <th>Avance</th> </tr> </thead> <tbody> <tr> <td>4</td> <td>0</td> </tr> </tbody> </table>	Meta	Avance	4	0	<table border="1"> <thead> <tr> <th>Avance</th> </tr> </thead> <tbody> <tr> <td>0</td> </tr> </tbody> </table>	Avance	0				
		Periodo	Meta	Avance																	
		2	4	0																	
		Meta	Avance																		
		4	0																		
		Avance																			
		0																			
		Totales:																			
Nombre: Porcentaje de avance de capacitación de los servidores públicos en la operación de la plataforma Periodicidad: Semestral	<table border="1"> <thead> <tr> <th>Periodo</th> <th>Meta</th> <th>Avance</th> </tr> </thead> <tbody> <tr> <td>1</td> <td>0</td> <td>0</td> </tr> <tr> <td>2</td> <td>0</td> <td>0</td> </tr> </tbody> </table>	Periodo	Meta	Avance	1	0	0	2	0	0	<table border="1"> <thead> <tr> <th>Meta</th> <th>Avance</th> </tr> </thead> <tbody> <tr> <td>0</td> <td>0</td> </tr> <tr> <td>0</td> <td>0</td> </tr> </tbody> </table>	Meta	Avance	0	0	0	0	<table border="1"> <thead> <tr> <th>Avance</th> </tr> </thead> <tbody> <tr> <td>0</td> </tr> <tr> <td>0</td> </tr> </tbody> </table>	Avance	0	0
Periodo	Meta	Avance																			
1	0	0																			
2	0	0																			
Meta	Avance																				
0	0																				
0	0																				
Avance																					
0																					
0																					
Totales:																					

SECRETARÍA DE DESARROLLO ECONÓMICO Y TURISMO

ID: ET-191113F023-1312

AVANCES DE INDICADORES

Nivel	Objetivo	Indicador	Porcentaje de Avances																				
Fin	Contribuir a desarrollar la infraestructura turística de servicios mediante proyectos donde participen los órdenes de gobierno y la iniciativa privada, dentro del marco de la sustentabilidad, con el fin de generar fuentes alternativas de riqueza y empleo.	Nombre: Índice de crecimiento de productos turísticos Periodicidad: Bienal	<table border="1"> <thead> <tr> <th>Periodo</th> <th>Meta</th> <th>Avance</th> </tr> </thead> <tbody> <tr> <td>1</td> <td>45</td> <td></td> </tr> <tr> <td>2</td> <td>90</td> <td></td> </tr> <tr> <td colspan="2">Totales:</td> <td></td> </tr> </tbody> </table>	Periodo	Meta	Avance	1	45		2	90		Totales:										
Periodo	Meta	Avance																					
1	45																						
2	90																						
Totales:																							
Propósito	El sector turístico presenta una infraestructura turística fortalecida.	Nombre: Índice de la afluencia turística en el estado Periodicidad: Anual	<table border="1"> <thead> <tr> <th>Periodo</th> <th>Meta</th> <th>Avance</th> </tr> </thead> <tbody> <tr> <td>1</td> <td>100</td> <td>0</td> </tr> <tr> <td colspan="2">Totales:</td> <td></td> </tr> </tbody> </table>	Periodo	Meta	Avance	1	100	0	Totales:													
Periodo	Meta	Avance																					
1	100	0																					
Totales:																							
Componente 1	Desarrollo de infraestructura en el valor agregado aumentado en las rutas turísticas.	Nombre: Proporción del cumplimiento de las obras programadas Periodicidad: Semestral	<table border="1"> <thead> <tr> <th>Periodo</th> <th>Meta</th> <th>Avance</th> </tr> </thead> <tbody> <tr> <td>1</td> <td>50</td> <td>0</td> </tr> <tr> <td>2</td> <td>50</td> <td>0</td> </tr> <tr> <td colspan="2">Totales:</td> <td></td> </tr> </tbody> </table>	Periodo	Meta	Avance	1	50	0	2	50	0	Totales:										
Periodo	Meta	Avance																					
1	50	0																					
2	50	0																					
Totales:																							
Actividad 1.1	Elaboración de proyectos ejecutivos turísticos.	Nombre: Proporción de avance de programas Periodicidad: Trimestral	<table border="1"> <thead> <tr> <th>Periodo</th> <th>Meta</th> <th>Avance</th> </tr> </thead> <tbody> <tr> <td>1</td> <td>25</td> <td>0</td> </tr> <tr> <td>2</td> <td>50</td> <td>0</td> </tr> <tr> <td>3</td> <td>75</td> <td>0</td> </tr> <tr> <td>4</td> <td>100</td> <td>0</td> </tr> <tr> <td colspan="2">Totales:</td> <td></td> </tr> </tbody> </table>	Periodo	Meta	Avance	1	25	0	2	50	0	3	75	0	4	100	0	Totales:				
Periodo	Meta	Avance																					
1	25	0																					
2	50	0																					
3	75	0																					
4	100	0																					
Totales:																							

SECRETARÍA DE DESARROLLO SOCIAL

ID: SD-1051043K032-783

AVANCES DE INDICADORES

Nivel	Objetivo	Indicador	Porcentaje de Avances																	
Fin	Mejorar las condiciones de vida de los grupos vulnerables a través de apoyos diferenciados en un marco de respeto a los derechos humanos mediante la atención de las necesidades de infraestructura social.	Nombre: Porcentaje de población beneficiada con obras de infraestructura Social. Periodicidad: Trienal	<table border="1"> <thead> <tr> <th>Periodo</th> <th>Meta</th> <th>Avance</th> </tr> </thead> <tbody> <tr> <td>1</td> <td>10</td> <td></td> </tr> <tr> <td>2</td> <td>20</td> <td></td> </tr> <tr> <td>3</td> <td>30</td> <td></td> </tr> <tr> <td colspan="3" style="text-align: right;">Totales:</td> </tr> </tbody> </table>	Periodo	Meta	Avance	1	10		2	20		3	30		Totales:				
Periodo	Meta	Avance																		
1	10																			
2	20																			
3	30																			
Totales:																				
Propósito	La población del estado se beneficia con obras de infraestructura social, y reduce su proclividad a la marginación.	Nombre: Localidades marginadas beneficiadas por el programa Periodicidad: Anual	<table border="1"> <thead> <tr> <th>Periodo</th> <th>Meta</th> <th>Avance</th> </tr> </thead> <tbody> <tr> <td>1</td> <td>50</td> <td>16</td> </tr> <tr> <td colspan="3" style="text-align: right;">Totales:</td> </tr> </tbody> </table>	Periodo	Meta	Avance	1	50	16	Totales:										
Periodo	Meta	Avance																		
1	50	16																		
Totales:																				
Componente 1	Obras de infraestructura social realizadas	Nombre: Porcentaje de obras de infraestructura social realizada Periodicidad: Semestral	<table border="1"> <thead> <tr> <th>Periodo</th> <th>Meta</th> <th>Avance</th> </tr> </thead> <tbody> <tr> <td>1</td> <td>40</td> <td>17.91</td> </tr> <tr> <td>2</td> <td>80</td> <td>62.09</td> </tr> <tr> <td colspan="3" style="text-align: right;">Totales:</td> </tr> </tbody> </table>	Periodo	Meta	Avance	1	40	17.91	2	80	62.09	Totales:							
Periodo	Meta	Avance																		
1	40	17.91																		
2	80	62.09																		
Totales:																				
Actividad 1.1	Firma de Acuerdos	Nombre: Porcentaje de acuerdos de coordinación firmados Periodicidad: Semestral	<table border="1"> <thead> <tr> <th>Periodo</th> <th>Meta</th> <th>Avance</th> </tr> </thead> <tbody> <tr> <td>1</td> <td>45</td> <td>77.94</td> </tr> <tr> <td>2</td> <td>90</td> <td>22.06</td> </tr> <tr> <td colspan="3" style="text-align: right;">Totales:</td> </tr> </tbody> </table>	Periodo	Meta	Avance	1	45	77.94	2	90	22.06	Totales:							
Periodo	Meta	Avance																		
1	45	77.94																		
2	90	22.06																		
Totales:																				
Actividad 1.2	Supervisión de obras.																			

SECRETARÍA DE DESARROLLO SOCIAL

ID: SD-1051043K032-783

AVANCES DE INDICADORES

Nivel		Objetivo	Indicador	Porcentaje de Avances		
Actividad 1.2	Supervisión de obras.		Nombre: Obras de servicios basicos con supervisión y seguimiento.	Periodo	Meta	Avance
				1	10	0
				2	30	43.34
				3	60	30.5
				4	95	26.16
			Periodicidad: Trimestral	Totales:		

SECRETARÍA DE DESARROLLO SOCIAL

ID: SD-1055041F015-785

AVANCES DE INDICADORES

Nivel	Objetivo	Indicador	Porcentaje de Avances																	
Fin	Mejorar las condiciones de vida de los grupos vulnerables a través de apoyos diferenciados en un marco de respeto a los derechos humanos, a partir de un esquema corresponsable de producción social y/o mejoramiento de vivienda.	Nombre: Población con vulnerabilidad por carencia de acceso a los servicios básicos en la vivienda. Periodicidad: Trienal Nombre: Población en vulnerabilidad por carencia por calidad y espacios en la vivienda Periodicidad: Trienal	<table border="1"> <thead> <tr> <th>Periodo</th> <th>Meta</th> <th>Avance</th> </tr> </thead> <tbody> <tr> <td>1</td> <td>11</td> <td></td> </tr> <tr> <td>2</td> <td>23</td> <td></td> </tr> <tr> <td>3</td> <td>37</td> <td></td> </tr> <tr> <td colspan="2">Totales:</td> <td></td> </tr> </tbody> </table>	Periodo	Meta	Avance	1	11		2	23		3	37		Totales:				
Periodo	Meta	Avance																		
1	11																			
2	23																			
3	37																			
Totales:																				
Propósito	La población de comunidades marginadas tiene acceso a vivienda digna.	Nombre: Población con carencias en calidad y espacios y de servicios básicos en la vivienda beneficiada por acciones del programa Periodicidad: Anual	<table border="1"> <thead> <tr> <th>Periodo</th> <th>Meta</th> <th>Avance</th> </tr> </thead> <tbody> <tr> <td>1</td> <td>80</td> <td>100</td> </tr> <tr> <td colspan="2">Totales:</td> <td></td> </tr> </tbody> </table>	Periodo	Meta	Avance	1	80	100	Totales:										
Periodo	Meta	Avance																		
1	80	100																		
Totales:																				
Componente 1	Apoyos para la producción social y mejoramiento de vivienda otorgados.	Nombre: Porcentaje de viviendas realizadas. Periodicidad: Semestral	<table border="1"> <thead> <tr> <th>Periodo</th> <th>Meta</th> <th>Avance</th> </tr> </thead> <tbody> <tr> <td>1</td> <td>40</td> <td>13.03</td> </tr> <tr> <td>2</td> <td>80</td> <td>65.54</td> </tr> <tr> <td colspan="2">Totales:</td> <td></td> </tr> </tbody> </table>	Periodo	Meta	Avance	1	40	13.03	2	80	65.54	Totales:							
Periodo	Meta	Avance																		
1	40	13.03																		
2	80	65.54																		
Totales:																				
Actividad 1.1	Selección de beneficiarios	Nombre: Selección de beneficiarios	<table border="1"> <thead> <tr> <th>Periodo</th> <th>Meta</th> <th>Avance</th> </tr> </thead> <tbody> <tr> <td>1</td> <td>30</td> <td>0</td> </tr> <tr> <td>2</td> <td>60</td> <td>97.16</td> </tr> </tbody> </table>	Periodo	Meta	Avance	1	30	0	2	60	97.16								
Periodo	Meta	Avance																		
1	30	0																		
2	60	97.16																		

SECRETARÍA DE DESARROLLO SOCIAL

ID: SD-1055041F015-785

AVANCES DE INDICADORES

Nivel	Objetivo	Indicador	Porcentaje de Avances																	
Actividad 1.1	Selección de beneficiarios	Nombre: Selección de beneficiarios Periodicidad: Cuatrimestral	<table border="1"> <thead> <tr> <th>Periodo</th> <th>Meta</th> <th>Avance</th> </tr> </thead> <tbody> <tr> <td>3</td> <td>90</td> <td>100</td> </tr> <tr> <td colspan="3" style="text-align: right;">Totales:</td> </tr> </tbody> </table>	Periodo	Meta	Avance	3	90	100	Totales:										
Periodo	Meta	Avance																		
3	90	100																		
Totales:																				
Actividad 1.2	Supervisión de apoyos entregados	Nombre: Supervisión de apoyos entregados. Periodicidad: Cuatrimestral	<table border="1"> <thead> <tr> <th>Periodo</th> <th>Meta</th> <th>Avance</th> </tr> </thead> <tbody> <tr> <td>1</td> <td>30</td> <td>0</td> </tr> <tr> <td>2</td> <td>60</td> <td>97.16</td> </tr> <tr> <td>3</td> <td>90</td> <td>100</td> </tr> <tr> <td colspan="3" style="text-align: right;">Totales:</td> </tr> </tbody> </table>	Periodo	Meta	Avance	1	30	0	2	60	97.16	3	90	100	Totales:				
Periodo	Meta	Avance																		
1	30	0																		
2	60	97.16																		
3	90	100																		
Totales:																				

SECRETARÍA DE DESARROLLO SOCIAL

ID: SD-1011156E035-786

AVANCES DE INDICADORES

Nivel	Objetivo	Indicador	Porcentaje de Avances																				
Fin	Mejorar las condiciones de vida de los grupos vulnerables a través de apoyos diferenciados en un marco de respeto a los derechos humanos.	Nombre: Incidencia de Pobreza Extrema. Periodicidad: Trienal	<table border="1"> <thead> <tr> <th>Periodo</th> <th>Meta</th> <th>Avance</th> </tr> </thead> <tbody> <tr> <td>1</td> <td>0</td> <td></td> </tr> <tr> <td>2</td> <td>0</td> <td></td> </tr> <tr> <td>3</td> <td>14</td> <td></td> </tr> <tr> <td colspan="3" style="text-align: right;">Totales:</td> </tr> </tbody> </table>	Periodo	Meta	Avance	1	0		2	0		3	14		Totales:							
Periodo	Meta	Avance																					
1	0																						
2	0																						
3	14																						
Totales:																							
Propósito	Los sectores vulnerables de la población ven aumentada su capacidad de satisfacción de necesidades básicas.	Nombre: Incidencia de mejoría en condiciones de vida Periodicidad: Anual	<table border="1"> <thead> <tr> <th>Periodo</th> <th>Meta</th> <th>Avance</th> </tr> </thead> <tbody> <tr> <td>1</td> <td>30</td> <td></td> </tr> <tr> <td colspan="3" style="text-align: right;">Totales:</td> </tr> </tbody> </table>	Periodo	Meta	Avance	1	30		Totales:													
Periodo	Meta	Avance																					
1	30																						
Totales:																							
Componente 1	Paquetes de Insumos para producción de traspatio entregados.	Nombre: Paquetes de insumos entregados Periodicidad: Trimestral	<table border="1"> <thead> <tr> <th>Periodo</th> <th>Meta</th> <th>Avance</th> </tr> </thead> <tbody> <tr> <td>1</td> <td>10</td> <td>0</td> </tr> <tr> <td>2</td> <td>35</td> <td>10</td> </tr> <tr> <td>3</td> <td>60</td> <td>80</td> </tr> <tr> <td>4</td> <td>95</td> <td>100</td> </tr> <tr> <td colspan="3" style="text-align: right;">Totales:</td> </tr> </tbody> </table>	Periodo	Meta	Avance	1	10	0	2	35	10	3	60	80	4	95	100	Totales:				
Periodo	Meta	Avance																					
1	10	0																					
2	35	10																					
3	60	80																					
4	95	100																					
Totales:																							
Componente 2	Apoyo económico a personas con discapacidad en condiciones de pobreza. (Corazón Amigo)	Nombre: Apoyos entregados a personas con discapacidad en situación de pobreza, marginación o rezago social. Periodicidad: Trimestral	<table border="1"> <thead> <tr> <th>Periodo</th> <th>Meta</th> <th>Avance</th> </tr> </thead> <tbody> <tr> <td>1</td> <td>10</td> <td>0</td> </tr> <tr> <td>2</td> <td>25</td> <td>82.01</td> </tr> <tr> <td colspan="3" style="text-align: right;">Totales:</td> </tr> </tbody> </table>	Periodo	Meta	Avance	1	10	0	2	25	82.01	Totales:										
Periodo	Meta	Avance																					
1	10	0																					
2	25	82.01																					
Totales:																							

SECRETARÍA DE DESARROLLO SOCIAL

ID: SD-1011156E035-786

AVANCES DE INDICADORES

Nivel		Objetivo	Indicador	Porcentaje de Avances		
Componente 2	Apoyo económico a personas con discapacidad en condiciones de pobreza. (Corazón Amigo)	Nombre: Apoyos entregados a personas con discapacidad en situación de pobreza, marginación o rezago social.	Periodicidad: Trimestral	Periodo	Meta	Avance
				3	25	8.99
				4	35	100
				Totales:		
Actividad 1.1	Selección de beneficiarios	Nombre: Selección de beneficiarios.	Periodicidad: Trimestral	Periodo	Meta	Avance
				1	10	
				2	35	
				3	60	
				4	95	
				Totales:		
Actividad 1.2	Entrega de apoyos	Nombre: Paquetes de insumos entregados	Periodicidad: Trimestral	Periodo	Meta	Avance
				1	10	
				2	35	
				3	60	
				4	95	
				Totales:		
Actividad 2.1	Selección de beneficiarios					

SECRETARÍA DE DESARROLLO SOCIAL

ID: SD-1011156E035-786

AVANCES DE INDICADORES

Nivel		Objetivo	Indicador	Porcentaje de Avances		
Actividad 2.1	Selección de beneficiarios	Nombre: Tarjetas entregadas.	Periodicidad: Trimestral	Periodo	Meta	Avance
				1	10	0
				2	30	82.01
				3	60	7.99
				4	90	100
				Totales:		
Actividad 2.2	Entrega de apoyo	Nombre: Tarjetas entregadas.	Periodicidad: Trimestral	Periodo	Meta	Avance
				1	10	0
				2	35	82.01
				3	60	7.99
				4	95	100
				Totales:		
Actividad 2.3	Supervisión de los apoyos	Nombre: Expedientes ingresados a SIAC	Periodicidad: Trimestral	Periodo	Meta	Avance
				1	10	0
				2	35	84.23
				3	60	0
				4	95	100
				Totales:		

SECRETARÍA DE DESARROLLO SOCIAL

ID: SD-1082156E037-787

AVANCES DE INDICADORES

Nivel	Objetivo	Indicador	Porcentaje de Avances																	
Fin	Mejorar las condiciones de vida de los grupos vulnerables a través de apoyos diferenciados en un marco de respeto a los derechos humanos a partir de la promoción de valores comunitarios.	Nombre: Promotores comunitarios por miles de habitantes. Periodicidad: Trienal	<table border="1"> <thead> <tr> <th>Periodo</th> <th>Meta</th> <th>Avance</th> </tr> </thead> <tbody> <tr> <td>1</td> <td>1</td> <td></td> </tr> <tr> <td>2</td> <td>2</td> <td></td> </tr> <tr> <td>3</td> <td>3</td> <td></td> </tr> <tr> <td colspan="3" style="text-align: right;">Totales:</td> </tr> </tbody> </table>	Periodo	Meta	Avance	1	1		2	2		3	3		Totales:				
Periodo	Meta	Avance																		
1	1																			
2	2																			
3	3																			
Totales:																				
Propósito	Los sectores de la población indígena amplían sus capacidades para la defensa efectiva de sus derechos y respeto a su autodeterminación.	Nombre: Localidades con actividades de fortalecimiento comunitario. Periodicidad: Anual	<table border="1"> <thead> <tr> <th>Periodo</th> <th>Meta</th> <th>Avance</th> </tr> </thead> <tbody> <tr> <td>1</td> <td>95</td> <td>100</td> </tr> <tr> <td colspan="3" style="text-align: right;">Totales:</td> </tr> </tbody> </table>	Periodo	Meta	Avance	1	95	100	Totales:										
Periodo	Meta	Avance																		
1	95	100																		
Totales:																				
Componente 1	Promotores comunitarios formados.	Nombre: Promotores comunitarios con lengua indígena. Periodicidad: Cuatrimestral	<table border="1"> <thead> <tr> <th>Periodo</th> <th>Meta</th> <th>Avance</th> </tr> </thead> <tbody> <tr> <td>1</td> <td>10</td> <td>70</td> </tr> <tr> <td>2</td> <td>30</td> <td>20</td> </tr> <tr> <td>3</td> <td>80</td> <td>10</td> </tr> <tr> <td colspan="3" style="text-align: right;">Totales:</td> </tr> </tbody> </table>	Periodo	Meta	Avance	1	10	70	2	30	20	3	80	10	Totales:				
Periodo	Meta	Avance																		
1	10	70																		
2	30	20																		
3	80	10																		
Totales:																				
Componente 2	Insumos para instalación de huertos de medicina indígena otorgados.	Nombre: Paquetes de insumos entregados. 	<table border="1"> <thead> <tr> <th>Periodo</th> <th>Meta</th> <th>Avance</th> </tr> </thead> <tbody> <tr> <td>1</td> <td>30</td> <td></td> </tr> <tr> <td>2</td> <td>60</td> <td></td> </tr> <tr> <td>3</td> <td>90</td> <td></td> </tr> </tbody> </table>	Periodo	Meta	Avance	1	30		2	60		3	90						
Periodo	Meta	Avance																		
1	30																			
2	60																			
3	90																			

SECRETARÍA DE DESARROLLO SOCIAL

ID: SD-1082156E037-787

AVANCES DE INDICADORES

Nivel	Objetivo	Indicador	Porcentaje de Avances		
Componente 2	Insumos para instalación de huertos de medicina indígena otorgados.	Nombre: Paquetes de insumos entregados. Periodicidad: Cuatrimestral	Totales:		
Actividad 1.1	A1 Capacitación para la formación de los promotores comunitarios.	Nombre: Formación de Promotores comunitarios. Periodicidad: Cuatrimestral	Periodo	Meta	Avance
			1	30	70
			2	60	20
			3	90	10
			Totales:		
Actividad 1.2	Realización de actividades y muestras culturales.	Nombre: Organización de actividades y muestras culturales Periodicidad: Cuatrimestral	Periodo	Meta	Avance
			1	30	70
			2	60	20
			3	90	10
			Totales:		
Actividad 1.3	Impartición de Talleres para el fortalecimiento comunitario.	Nombre: Impartición de talleres Periodicidad: Cuatrimestral	Periodo	Meta	Avance
			1	30	70
			2	60	20
			3	90	10
			Totales:		

SECRETARÍA DE DESARROLLO SOCIAL

ID: SD-1021025K024-788

AVANCES DE INDICADORES

Nivel	Objetivo	Indicador	Porcentaje de Avances																				
Fin	Asegurar el cumplimiento eficiente y efectivo de los objetivos de la Secretaría de Desarrollo Social a partir de la adquisición de los recursos materiales, tecnológicos y de servicios generales necesarios.	Nombre: Índice de satisfacción de las requerimientos de Recursos Materiales y Bienes muebles de la secretaría. Periodicidad: Anual	<table border="1"> <thead> <tr> <th>Periodo</th> <th>Meta</th> <th>Avance</th> </tr> </thead> <tbody> <tr> <td>1</td> <td>90</td> <td>100</td> </tr> <tr> <td colspan="3" style="text-align: right;">Totales:</td> </tr> </tbody> </table>	Periodo	Meta	Avance	1	90	100	Totales:													
Periodo	Meta	Avance																					
1	90	100																					
Totales:																							
Propósito	La Secretaría de Desarrollo Social cuenta con los recursos materiales, tecnológicos y de servicios generales para su adecuado desempeño y ulterior cumplimiento de sus objetivos.	Nombre: Unidades administrativas de la dependencia favorecidas Periodicidad: Anual	<table border="1"> <thead> <tr> <th>Periodo</th> <th>Meta</th> <th>Avance</th> </tr> </thead> <tbody> <tr> <td>1</td> <td>70</td> <td>100</td> </tr> <tr> <td colspan="3" style="text-align: right;">Totales:</td> </tr> </tbody> </table>	Periodo	Meta	Avance	1	70	100	Totales:													
Periodo	Meta	Avance																					
1	70	100																					
Totales:																							
Componente 1	Adquisición de infraestructura tecnológica e informática para el desarrollo de las actividades institucionales.	Nombre: Adquisiciones de infraestructura tecnológica realizadas Periodicidad: Trimestral	<table border="1"> <thead> <tr> <th>Periodo</th> <th>Meta</th> <th>Avance</th> </tr> </thead> <tbody> <tr> <td>1</td> <td>10</td> <td>0</td> </tr> <tr> <td>2</td> <td>30</td> <td>50</td> </tr> <tr> <td>3</td> <td>60</td> <td>0</td> </tr> <tr> <td>4</td> <td>90</td> <td>50</td> </tr> <tr> <td colspan="3" style="text-align: right;">Totales:</td> </tr> </tbody> </table>	Periodo	Meta	Avance	1	10	0	2	30	50	3	60	0	4	90	50	Totales:				
Periodo	Meta	Avance																					
1	10	0																					
2	30	50																					
3	60	0																					
4	90	50																					
Totales:																							
Componente 2	Mobiliario, equipo de oficina y vehículos para el desempeño de actividades administrativas e institucionales.	Nombre: Adquisiciones de Mobiliario y equipo de oficina realizadas	<table border="1"> <thead> <tr> <th>Periodo</th> <th>Meta</th> <th>Avance</th> </tr> </thead> <tbody> <tr> <td>1</td> <td>10</td> <td>10</td> </tr> <tr> <td>2</td> <td>30</td> <td>30</td> </tr> <tr> <td>3</td> <td>60</td> <td>60</td> </tr> <tr> <td>4</td> <td>90</td> <td>0</td> </tr> </tbody> </table>	Periodo	Meta	Avance	1	10	10	2	30	30	3	60	60	4	90	0					
Periodo	Meta	Avance																					
1	10	10																					
2	30	30																					
3	60	60																					
4	90	0																					

SECRETARÍA DE DESARROLLO SOCIAL

ID: SD-1021025K024-788

AVANCES DE INDICADORES

Nivel	Objetivo	Indicador	Porcentaje de Avances																		
Componente 2	Mobiliario, equipo de oficina y vehículos para el desempeño de actividades administrativas e institucionales.	Nombre: Adquisiciones de Mobiliario y equipo de oficina realizadas Periodicidad: Trimestral Nombre: Incremento en el Parque Vehicular de la Secretaría. Periodicidad: Trimestral	<table border="1"> <tr> <td colspan="3" style="text-align: right;">Totales:</td> </tr> <tr> <td style="width: 33%;"></td> <td style="width: 33%;"></td> <td style="width: 33%;"></td> </tr> </table>			Totales:															
Totales:																					
Actividad 1.1	Adquisición de bienes informáticos	Nombre: Adquisiciones realizadas Periodicidad: Trimestral	<table border="1"> <thead> <tr> <th>Periodo</th> <th>Meta</th> <th>Avance</th> </tr> </thead> <tbody> <tr> <td>1</td> <td>10</td> <td>10</td> </tr> <tr> <td>2</td> <td>20</td> <td>50</td> </tr> <tr> <td>3</td> <td>40</td> <td>12</td> </tr> <tr> <td>4</td> <td>70</td> <td>28</td> </tr> <tr> <td colspan="3" style="text-align: right;">Totales:</td> </tr> </tbody> </table>	Periodo	Meta	Avance	1	10	10	2	20	50	3	40	12	4	70	28	Totales:		
Periodo	Meta	Avance																			
1	10	10																			
2	20	50																			
3	40	12																			
4	70	28																			
Totales:																					
Actividad 2.1	Licitaciones para adquisiciones.	Nombre: Proporción de adquisiciones realizadas por licitación. Periodicidad: Trimestral	<table border="1"> <thead> <tr> <th>Periodo</th> <th>Meta</th> <th>Avance</th> </tr> </thead> <tbody> <tr> <td>1</td> <td>10</td> <td>0</td> </tr> <tr> <td>2</td> <td>30</td> <td>50</td> </tr> <tr> <td>3</td> <td>60</td> <td>25</td> </tr> <tr> <td>4</td> <td>90</td> <td>25</td> </tr> <tr> <td colspan="3" style="text-align: right;">Totales:</td> </tr> </tbody> </table>	Periodo	Meta	Avance	1	10	0	2	30	50	3	60	25	4	90	25	Totales:		
Periodo	Meta	Avance																			
1	10	0																			
2	30	50																			
3	60	25																			
4	90	25																			
Totales:																					

SECRETARÍA DE EDUCACIÓN

ID: ED-1171077E008-896

AVANCES DE INDICADORES

Nivel	Objetivo	Indicador	Porcentaje de Avances		
Fin	Contribuir a asegurar que la prestación de los servicios educativos en todos los niveles, responda a las demandas de la sociedad, mediante acciones de atención a la demanda social, que favorezcan el acceso y permanencia de los educandos.	Nombre: Tasa de Crecimiento Media Anual de la matrícula (TCMA) Periodicidad: Anual	Periodo	Meta	Avance
			1	0.85	0.81
			Totales:		
Propósito	La población de 0 a 23 años recibe atención en cada nivel educativo que asegura su acceso y permanencia en el sistema educativo estatal	Nombre: Cobertura de atención a la demanda social educativa Periodicidad: Anual	Periodo	Meta	Avance
			1	78.5	79.28
			Totales:		
Componente 1	Servicios educativos brindados a la demanda social de educación inicial y básica	Nombre: Cobertura de atención en educación inicial y básica Periodicidad: Semestral	Periodo	Meta	Avance
			1	93.9	85
			2	94.13	84.03
			Totales:		
Componente 2	Servicios educativos brindados a la demanda social en educación media superior	Nombre: Cobertura del Servicio de Educación Media Superior Periodicidad: Semestral	Periodo	Meta	Avance
			1	75.4	65
			2	76.5	84.37
			Totales:		
Componente 3	Servicios educativos brindados a la demanda social en educación superior	Nombre: Cobertura del Servicio de Educación Superior Periodicidad: Semestral	Periodo	Meta	Avance
			1	28	24
			2	28.4	27.55
			Totales:		

SECRETARÍA DE EDUCACIÓN

ID: ED-1171077E008-896

AVANCES DE INDICADORES

Nivel	Objetivo	Indicador	Porcentaje de Avances																				
Componente 3	Servicios educativos brindados a la demanda social en educación superior	Nombre: Cobertura del Servicio de Educación Superior Periodicidad: Semestral	Totales:																				
Componente 4	Servicios educativos brindados a la demanda social en educación de adultos y formación para el trabajo	Nombre: Atención a la demanda de los adultos de 15 años y más Periodicidad: Trimestral	<table border="1"> <thead> <tr> <th>Periodo</th> <th>Meta</th> <th>Avance</th> </tr> </thead> <tbody> <tr> <td>1</td> <td>2.02</td> <td></td> </tr> <tr> <td>2</td> <td>2.02</td> <td>1.6</td> </tr> <tr> <td>3</td> <td>2.02</td> <td>2.02</td> </tr> <tr> <td>4</td> <td>2.02</td> <td>2.02</td> </tr> <tr> <td colspan="3">Totales:</td> </tr> </tbody> </table>	Periodo	Meta	Avance	1	2.02		2	2.02	1.6	3	2.02	2.02	4	2.02	2.02	Totales:				
Periodo	Meta	Avance																					
1	2.02																						
2	2.02	1.6																					
3	2.02	2.02																					
4	2.02	2.02																					
Totales:																							
Actividad 1.1	Operación de los servicios de los Centros de Desarrollo Infantil Atención educativa y asistencial a menores de 4 años, hijos de trabajadores de la Secretaría de Educación, favoreciendo su desarrollo cognitivo, social y efectivo, que facilite su incorporación a ciclos superiores de estudio	Nombre: Niños atendidos en CENDI-SE Periodicidad: Trimestral	<table border="1"> <thead> <tr> <th>Periodo</th> <th>Meta</th> <th>Avance</th> </tr> </thead> <tbody> <tr> <td>1</td> <td>75</td> <td>80</td> </tr> <tr> <td>2</td> <td>75</td> <td>78</td> </tr> <tr> <td>3</td> <td>75</td> <td>75</td> </tr> <tr> <td>4</td> <td>75</td> <td>75</td> </tr> <tr> <td colspan="3">Totales:</td> </tr> </tbody> </table>	Periodo	Meta	Avance	1	75	80	2	75	78	3	75	75	4	75	75	Totales:				
Periodo	Meta	Avance																					
1	75	80																					
2	75	78																					
3	75	75																					
4	75	75																					
Totales:																							
Actividad 1.2	Educación Inicial mediante la orientación a padres de familia Atención educativa a menores de 4 años, a partir de la orientación a los padres de familia, que propicie una mejora en las prácticas de crianza y favorezca su desarrollo integral y armónico, para continuar aprendiendo en el sentido pleno de pertenencia a su contexto	Nombre: Atención a la demanda de Educación Inicial	<table border="1"> <thead> <tr> <th>Periodo</th> <th>Meta</th> <th>Avance</th> </tr> </thead> <tbody> <tr> <td>1</td> <td>4.04</td> <td>3.77</td> </tr> <tr> <td>2</td> <td>4.04</td> <td>4.42</td> </tr> </tbody> </table>	Periodo	Meta	Avance	1	4.04	3.77	2	4.04	4.42											
Periodo	Meta	Avance																					
1	4.04	3.77																					
2	4.04	4.42																					

SECRETARÍA DE EDUCACIÓN

ID: ED-1171077E008-896

AVANCES DE INDICADORES

Nivel		Objetivo	Indicador	Porcentaje de Avances		
Actividad 1.2	Educación Inicial mediante la orientación a padres de familia Atención educativa a menores de 4 años, a partir de la orientación a los padres de familia, que propicie una mejora en las prácticas de crianza y favorezca su desarrollo integral y armónico, para continuar aprendiendo en el sentido pleno de pertenencia a su contexto	Nombre: Atención a la demanda de Educación Inicial	Periodo	Meta	Avance	
			3	4.17	0	
			4	4.17	0	
			Totales:			
Periodicidad: Trimestral						
Actividad 1.3	Operación de los servicios de educación preescolar en todas sus modalidades Prestación del servicio de educación preescolar a la población de 3 a 5 años, que promueva la igualdad de oportunidades de educación en atención a los principios de justicia educativa y equidad.	Nombre: Atención a la demanda de educación preescolar	Periodo	Meta	Avance	
			1	92.2	93.05	
			2	92.2	95.5	
			3	93	91.97	
			4	93	94.3	
			Totales:			
Periodicidad: Trimestral						
Actividad 1.4	Operación de los servicios de educación primaria en todas sus modalidades Prestación del servicio de Educación Primaria a la población de 6 a 11 años, que promueva la igualdad de oportunidades de educación, en atención a los principios de justicia educativa y equidad.	Nombre: Atención a la demanda social de Educación Primaria	Periodo	Meta	Avance	
			1	110.21	96.7	
			2	110.21	0	
			3	110.84	106.57	
			4	110.84	110.38	
			Totales:			
Periodicidad: Trimestral						
Actividad 1.5	Operación de los servicios de Educación Secundaria en todas sus modalidades Prestación del servicio de Educación Secundaria a la población de 12 a					

SECRETARÍA DE EDUCACIÓN

ID: ED-1171077E008-896

AVANCES DE INDICADORES

Nivel	Objetivo	Indicador	Porcentaje de Avances		
Actividad 1.5	igualdad de oportunidades de educación en atención a los principios de justicia educativa y equidad.	Nombre: Alumnos atendidos en Educación Secundaria Periodicidad: Trimestral	Periodo	Meta	Avance
			1	101.4	100.12
			2	101.4	100.11
			3	101.45	100
			4	101.45	100.6
			Totales:		
Actividad 1.6	Operación de los servicios de educación especial Prestación del servicio educativo a la población con necesidades educativas especiales, con y sin discapacidad, para favorecer su integración en el medio social y productivo, que promueva la igualdad de oportunidades de educación, en atención a los principios de justicia educativa y equidad.	Nombre: Atención a la demanda de Educación Especial Periodicidad: Trimestral	Periodo	Meta	Avance
			1	60.02	95.89
			2	60.02	95.83
			3	62.62	90.42
			4	62.62	94.73
			Totales:		
Actividad 1.7	Operación de los servicios de Educación Física Prestación del servicio de Educación Física a los alumnos matriculados en Educación Inicial y Básica, para favorecer el desarrollo de sus capacidades y habilidades física y motoras, a través de las modalidades de clase directa y asesoría técnica	Nombre: Alumnos de educación inicial y básica atendidos con educación física Periodicidad: Trimestral	Periodo	Meta	Avance
			1	76.95	52.62
			2	76.95	64.08
			3	77.19	77.19
			4	77.19	71.13
			Totales:		

SECRETARÍA DE EDUCACIÓN

ID: ED-1171077E008-896

AVANCES DE INDICADORES

Nivel	Objetivo	Indicador	Porcentaje de Avances		
Actividad 2.1	Operación del servicio de Educación Media Superior con el modelo de Instituto de Difusión Técnica Prestación del servicio de Educación Media Superior, en la modalidad bivalente a través de los Institutos de Difusión Técnica, a la población de 15 a 17 años de edad egresada de secundaria, que promueva la igualdad de oportunidades de educación, en atención a los principios de justicia educativa y equidad	Nombre: Atención a la demanda de Educación Media Superior Periodicidad: Trimestral	Periodo	Meta	Avance
			1	5.2	4.7
			2	5.2	4.7
			3	6.16	5.17
			4	6.16	5.13
			Totales:		
Actividad 2.2	Operación del servicio de Educación Media Superior con el modelo de Telebachillerato Prestación del servicio de Educación Media Superior en la modalidad de bachillerato general a través de los planteles de Telebachillerato, a la población de 15 a 17 años egresada de secundaria, que promueva la igualdad de oportunidades de educación, en atención a los principios de justicia educativa y equidad	Nombre: Atención a la demanda de educación media superior Periodicidad: Trimestral	Periodo	Meta	Avance
			1	1.28	1.24
			2	1.28	1.24
			3	1.37	1.39
			4	1.37	1.39
			Totales:		
Actividad 2.3	Operación del servicio de Educación Media Superior con el modelo de Telebachillerato Comunitario Prestación del servicio de educación media en la modalidad de bachillerato general a través de los planteles de Telebachillerato comunitario, a la población de 15 a 17 años egresada de secundaria, que promueva la igualdad de oportunidades de educación, en atención a los principios de justicia educativa y equidad	Nombre: Atención a la demanda de educación media superior Periodicidad: Trimestral	Periodo	Meta	Avance
			1	0.99	1.57
			2	0.99	1.57
			3	1.06	1.06
			4	1.06	2.46
			Totales:		

SECRETARÍA DE EDUCACIÓN

ID: ED-1171077E008-896

AVANCES DE INDICADORES

Nivel	Objetivo	Indicador	Porcentaje de Avances		
Actividad 3.1	Operación de los servicios de Educación Normal Formación de alumnos con grado de Licenciatura en Educación Preescolar, Primaria, Especial y Física para contar con recursos humanos con un nivel académico óptimo, que ejerzan la docencia y propicien la mejora en los procesos de enseñanza en la Educación Inicial y Básica.	Nombre: Formación de recursos humanos para educación Periodicidad: Trimestral	Periodo	Meta	Avance
			1	1.97	
			2	1.97	1.92
			3	1.5	1.7
			4	1.5	1.46
			Totales:		
Actividad 3.2	Formación de docentes en la Universidad Pedagógica Incremento del nivel académico de los docentes en servicio, con procesos de actualización y programas de licenciatura, postgrado y educación continua en la Universidad Pedagógica Nacional, para contar con recursos humanos con un nivel académico óptimo, que ejerzan la docencia y propicien la mejora en los procesos de enseñanza en la Educación Inicial y Básica	Nombre: Formación profesional en la UPN Periodicidad: Trimestral	Periodo	Meta	Avance
			1	0.9	
			2	0.9	1
			3	1.16	1.04
			4	1.16	0.92
			Totales:		
Actividad 3.3	Instituto de Educación Superior del Magisterio Profesionalización del personal de educación inicial y básica con ofertas académicas en el IESMA, para contar con recursos humanos con un nivel académico óptimo, que ejerzan la docencia y propicien la mejora en los procesos de enseñanza	Nombre: Porcentaje de participación del IESMA en atención a la demanda Periodicidad: Trimestral	Periodo	Meta	Avance
			1	0.17	0
			2	0.17	0.12
			3	0.22	0.12
			4	0.22	0.12
			Totales:		

SECRETARÍA DE EDUCACIÓN

ID: ED-1171077E008-896

AVANCES DE INDICADORES

Nivel	Objetivo	Indicador	Porcentaje de Avances		
Actividad 4.1	Operación de los servicios de Educación para Adultos Prestación del servicio de Educación Básica y Formación para la Vida y e Trabajo, a la población mayor de 15 años de edad, con un enfoque de formación laboral y equidad de género, que promueva la igualdad de oportunidades de educación, en atención a los principios de justicia educativa y equidad.	Nombre: Atención a la demanda de Educación de Adultos Periodicidad: Trimestral	Periodo	Meta	Avance
			1	9.4	
			2	19.76	19.8
			3	28.51	28.43
			4	40.99	63.58
			Totales:		
Actividad 4.2	Operación de los servicios de Misiones Culturales Prestación de los servicios de Capacitación, Educación Básica y Formación para la Vida y el Trabajo, a la población adulta de comunidades con rezago educativo y elevados índices de marginación, que promueva la igualdad de oportunidades de educación, en atención a los principios de justicia educativa y equidad.	Nombre: Atención de adultos en Misiones Culturales Periodicidad: Trimestral	Periodo	Meta	Avance
			1	100	95
			2	100	100
			3	100	100
			4	100	100
			Totales:		

SECRETARÍA DE EDUCACIÓN

ID: ED-1176079K014-969

AVANCES DE INDICADORES

Nivel	Objetivo	Indicador	Porcentaje de Avances		
Fin	Contribuir a asegurar que la prestación de los servicios educativos en todos los niveles, responda a las demandas de la sociedad, con equidad e igualdad de oportunidades, mediante acciones de atención a la infraestructura educativa que favorezcan el acceso, permanencia y egreso de los educandos	Nombre: Cobertura de atención a la demanda social educativa Periodicidad: Anual	Periodo	Meta	Avance
			1	78.5	79.29
			Totales:		
Propósito	La población escolar se atiende en espacios físicos que favorecen su acceso, permanencia y el desarrollo de sus actividades académicas	Nombre: Retención escolar por nivel educativo Periodicidad: Anual	Periodo	Meta	Avance
			1	98.7	95.01
			Totales:		
Componente 1	Mobiliario o equipo dotado Espacios físicos atendidos con mobiliario o equipamiento, conforme a las necesidades de funcionalidad de la infraestructura educativa y administrativa	Nombre: Dotación de mobiliario y equipo Periodicidad: Trimestral	Periodo	Meta	Avance
			1	0.25	0
			2	0.68	0
			3	9.26	5.95
			4	9.89	6.37
			Totales:		
Componente 2	Construcción y Mantenimiento Espacios físicos atendidos con construcción, mantenimiento o rehabilitación, conforme a las necesidades de funcionalidad de la infraestructura física educativa	Nombre: Infraestructura educativa atendida	Periodo	Meta	Avance
			1	3.46	0
			2	22.93	0
			3	39.78	21.35
			4	44.4	25

SECRETARÍA DE EDUCACIÓN

ID: ED-1176079K014-969

AVANCES DE INDICADORES

Nivel	Objetivo	Indicador	Porcentaje de Avances																				
Componente 2	Construcción y Mantenimiento Espacios físicos atendidos con construcción, mantenimiento o rehabilitación, conforme a las necesidades de funcionalidad de la infraestructura física educativa	Nombre: Infraestructura educativa atendida Periodicidad: Trimestral	Totales:																				
Actividad 1.1	Dotación de mobiliario y equipo escolar en planteles públicos. Fortalecimiento de la infraestructura física de los planteles, mediante la dotación de mobiliario y equipamiento escolar, acordes a los requerimientos pedagógicos de una educación de calidad, que facilite el desarrollo de las actividades académicas de educandos y educadores	Nombre: Porcentaje de planteles escolares atendidos en su funcionalidad Periodicidad: Trimestral	<table border="1"> <thead> <tr> <th>Periodo</th> <th>Meta</th> <th>Avance</th> </tr> </thead> <tbody> <tr> <td>1</td> <td>0</td> <td></td> </tr> <tr> <td>2</td> <td>0</td> <td>0</td> </tr> <tr> <td>3</td> <td>3.8</td> <td>0.48</td> </tr> <tr> <td>4</td> <td>3.8</td> <td>2.04</td> </tr> <tr> <td colspan="3">Totales:</td> </tr> </tbody> </table>	Periodo	Meta	Avance	1	0		2	0	0	3	3.8	0.48	4	3.8	2.04	Totales:				
Periodo	Meta	Avance																					
1	0																						
2	0	0																					
3	3.8	0.48																					
4	3.8	2.04																					
Totales:																							
Actividad 1.2	Adquisición de bienes muebles para la administración de los servicios educativos. Fortalecimiento de la infraestructura de la Secretaría, mediante la adquisición de bienes muebles, que posibiliten la mejora sustancial de las condiciones materiales en que se desarrollan las actividades cotidianas	Nombre: Porcentaje de unidades responsables dotadas Periodicidad: Trimestral	<table border="1"> <thead> <tr> <th>Periodo</th> <th>Meta</th> <th>Avance</th> </tr> </thead> <tbody> <tr> <td>1</td> <td>22</td> <td></td> </tr> <tr> <td>2</td> <td>60</td> <td>0</td> </tr> <tr> <td>3</td> <td>60</td> <td>2</td> </tr> <tr> <td>4</td> <td>100</td> <td>42</td> </tr> <tr> <td colspan="3">Totales:</td> </tr> </tbody> </table>	Periodo	Meta	Avance	1	22		2	60	0	3	60	2	4	100	42	Totales:				
Periodo	Meta	Avance																					
1	22																						
2	60	0																					
3	60	2																					
4	100	42																					
Totales:																							
Actividad 2.1	Atención a la Infraestructura Física de educación inicial y básica del Estado de Tabasco Ampliación, conservación y consolidación de la infraestructura física y el equipamiento en los planteles escolares de los distintos niveles y modalidades, que favorezca el acceso y permanencia de los alumnos en la escuela.	Nombre: Atención a la infraestructura educativa del nivel básico	<table border="1"> <thead> <tr> <th>Periodo</th> <th>Meta</th> <th>Avance</th> </tr> </thead> <tbody> <tr> <td>1</td> <td>3.81</td> <td></td> </tr> <tr> <td>2</td> <td>28.22</td> <td>2.4</td> </tr> </tbody> </table>	Periodo	Meta	Avance	1	3.81		2	28.22	2.4											
Periodo	Meta	Avance																					
1	3.81																						
2	28.22	2.4																					

SECRETARÍA DE EDUCACIÓN

ID: ED-1176079K014-969

AVANCES DE INDICADORES

Nivel	Objetivo	Indicador	Porcentaje de Avances		
Actividad 2.1	Atención a la Infraestructura Física de educación inicial y básica del Estado de Tabasco Ampliación, conservación y consolidación de la infraestructura física y el equipamiento en los planteles escolares de los distintos niveles y modalidades, que favorezca el acceso y permanencia de los alumnos en la escuela.	Nombre: Atención a la infraestructura educativa del nivel básico Periodicidad: Trimestral	Periodo	Meta	Avance
			3	48.81	10.54
			4	53.08	25
			Totales:		
Actividad 2.2	Atención a la Infraestructura Física de la Educación Media Superior del Estado de Tabasco Ampliación, conservación y consolidación de la infraestructura física y el equipamiento en los planteles escolares de educación media superior, para favorecer el acceso y permanencia de los alumnos	Nombre: Atención a la infraestructura educativa del nivel medio superior Periodicidad: Trimestral	Periodo	Meta	Avance
			1	6.3	
			2	8.4	0
			3	10.08	0
			4	11.17	21.5
			Totales:		
Actividad 2.3	Atención a la Infraestructura Física de Educación Superior Ampliación, conservación y consolidación de la infraestructura física y el equipamiento en los planteles escolares de educación superior, para favorecer el acceso y permanencia de los alumnos en institución educativa	Nombre: Atención a la infraestructura educativa del nivel Superior Periodicidad: Trimestral	Periodo	Meta	Avance
			1	10.81	
			2	54.05	5.4
			3	81.07	10.81
			4	97.29	24.3
			Totales:		
Actividad 2.4	Atención a la infraestructura física de la administración y supervisión educativa. Ampliación, conservación y consolidación de la infraestructura física y				

SECRETARÍA DE EDUCACIÓN

ID: ED-1176078P004-975

AVANCES DE INDICADORES

Nivel	Objetivo	Indicador	Porcentaje de Avances																				
Fin	Contribuir a garantizar el acceso, permanencia y egreso oportuno de la población estudiantil, mediante el desarrollo de procesos participativos de gestión, que favorezca una respuesta eficiente del sistema educativo a las demandas de la sociedad	Nombre: Eficiencia terminal del sistema (análisis de una cohorte) Periodicidad: Anual	<table border="1"> <thead> <tr> <th>Periodo</th> <th>Meta</th> <th>Avance</th> </tr> </thead> <tbody> <tr> <td>1</td> <td>54.16</td> <td>62</td> </tr> <tr> <td colspan="3">Totales:</td> </tr> </tbody> </table>	Periodo	Meta	Avance	1	54.16	62	Totales:													
Periodo	Meta	Avance																					
1	54.16	62																					
Totales:																							
Propósito	Los procesos de la gestión del sistema educativo estatal se desarrollan participativamente en respuesta a la demanda de la sociedad	Nombre: Atención a la demanda en el sistema educativo estatal Periodicidad: Anual	<table border="1"> <thead> <tr> <th>Periodo</th> <th>Meta</th> <th>Avance</th> </tr> </thead> <tbody> <tr> <td>1</td> <td>78.5</td> <td>73.09</td> </tr> <tr> <td colspan="3">Totales:</td> </tr> </tbody> </table>	Periodo	Meta	Avance	1	78.5	73.09	Totales:													
Periodo	Meta	Avance																					
1	78.5	73.09																					
Totales:																							
Componente 1	Modernización de la planeación educativa Procesos de planeación, organización, administración y evaluación, de la prestación de los servicios, desarrollados con la participación de las áreas sustantivas y adjetivas del Sector, para una gestión educativa eficiente	Nombre: Efectividad en la planeación y evaluación educativa Periodicidad: Trimestral	<table border="1"> <thead> <tr> <th>Periodo</th> <th>Meta</th> <th>Avance</th> </tr> </thead> <tbody> <tr> <td>1</td> <td>30</td> <td></td> </tr> <tr> <td>2</td> <td>60</td> <td>60</td> </tr> <tr> <td>3</td> <td>90</td> <td>90</td> </tr> <tr> <td>4</td> <td>100</td> <td>100</td> </tr> <tr> <td colspan="3">Totales:</td> </tr> </tbody> </table>	Periodo	Meta	Avance	1	30		2	60	60	3	90	90	4	100	100	Totales:				
Periodo	Meta	Avance																					
1	30																						
2	60	60																					
3	90	90																					
4	100	100																					
Totales:																							
Componente 2	Participación social Acciones desarrolladas para fomentar la corresponsabilidad del quehacer educativo con los padres de familia y la comunidad escolar	Nombre: Impulso a la participación social en la educación	<table border="1"> <thead> <tr> <th>Periodo</th> <th>Meta</th> <th>Avance</th> </tr> </thead> <tbody> <tr> <td>1</td> <td>0</td> <td>0</td> </tr> <tr> <td>2</td> <td>100</td> <td>100</td> </tr> <tr> <td>3</td> <td>100</td> <td>100</td> </tr> <tr> <td>4</td> <td>100</td> <td>100</td> </tr> </tbody> </table>	Periodo	Meta	Avance	1	0	0	2	100	100	3	100	100	4	100	100					
Periodo	Meta	Avance																					
1	0	0																					
2	100	100																					
3	100	100																					
4	100	100																					

SECRETARÍA DE EDUCACIÓN

ID: ED-1176078P004-975

AVANCES DE INDICADORES

Nivel		Objetivo	Indicador	Porcentaje de Avances		
Componente 2	Participación social Acciones desarrolladas para fomentar la corresponsabilidad del quehacer educativo con los padres de familia y la comunidad escolar		Nombre: Impulso a la participación social en la educación Periodicidad: Trimestral	Totales:		
Componente 3	Actividades de Apoyo Administrativo desarrolladas en beneficio de la operatividad de los planteles del servicio educativo estatal Planteles públicos del sistema educativo estatal, atendidos oportunamente con los recursos humanos y materiales necesarios para su funcionamiento y operatividad		Nombre: Oportunidad en la atención de las necesidades de los planteles Periodicidad: Trimestral	Periodo	Meta	Avance
				1	79.28	79.28
				2	79.28	79.8
				3	79.28	79.8
				4	79.28	79.8
				Totales:		
Actividad 1.1	Fomento a la Gestión Educativa Asesoramiento de las áreas sustantivas y adjetivas del sistema educativo estatal, para el desarrollo de las tareas de planeación y evaluación, cuyos resultados propicien el ajuste y orientación de acciones		Nombre: Porcentaje de asesorías en planeación y evaluación para ajuste y reorientación de acciones Periodicidad: Trimestral	Periodo	Meta	Avance
				1	17.78	0
				2	46.67	46.67
				3	80	80
				4	91.11	91.11
				Totales:		
Actividad 1.2	Evaluación de programas y procesos institucionales Desarrollo de procesos de evaluación de las políticas, programas y las acciones educativas, que generen información integral y objetiva para retroalimentar al sistema y rendir cuentas ante la sociedad		Nombre: Evaluación de Programas y Proyectos	Periodo	Meta	Avance
				1	0	0
				2	18.2	27

SECRETARÍA DE EDUCACIÓN

ID: ED-1176078P004-975

AVANCES DE INDICADORES

Nivel	Objetivo	Indicador	Porcentaje de Avances		
Actividad 1.2	Evaluación de programas y procesos institucionales Desarrollo de procesos de evaluación de las políticas, programas y las acciones educativas, que generen información integral y objetiva para retroalimentar al sistema y rendir cuentas ante la sociedad	Nombre: Evaluación de Programas y Proyectos Periodicidad: Trimestral	Periodo	Meta	Avance
			3	45.5	45.5
			4	63.6	63.64
			Totales:		
Actividad 1.3	Fortalecimiento de la Función de Supervisión Escolar en Educación Inicial y Básica Desarrollo de competencias para la gestión pedagógica del personal incorporado a la estructura de supervisión escolar desconcentrada, que les facilite el desarrollo de sus funciones de acompañamiento y asesoría técnica a los directivos y docentes de plantel	Nombre: Apoyo a la función directiva Periodicidad: Trimestral	Periodo	Meta	Avance
			1	24.9	
			2	49.9	50
			3	75	75
			4	100	100
			Totales:		
Actividad 1.4	Fortalecimiento del capital humano en su competencia profesional y laboral Capacitación realizada para la formación y desarrollo de competencias profesionales y para la vida del personal de apoyo a la educación, que favorezca la implementación de modelos y sistemas de gestión automatizados e innovadores	Nombre: Desarrollo profesional del personal Periodicidad: Trimestral	Periodo	Meta	Avance
			1	20	24.3
			2	50	75
			3	75	75
			4	100	100
			Totales:		
Actividad 2.1	Impulso al trabajo colegiado y la participación social Fortalecimiento de los Consejos Técnicos Escolares y de Zona, las asociaciones de padres de familia y consejos escolares de participación				

SECRETARÍA DE EDUCACIÓN

ID: ED-1176078P004-975

AVANCES DE INDICADORES

Nivel	Objetivo	Indicador	Porcentaje de Avances																				
Actividad 2.1	propicie la formulación de rutas de mejora escolar, con la participación activa de los padres en el proceso educativo de sus hijos y el apoyo a la gestión escolar	Nombre: Porcentaje de asesoría para asociaciones de padres de familia y consejo de participación social Periodicidad: Trimestral	<table border="1"> <thead> <tr> <th>Periodo</th> <th>Meta</th> <th>Avance</th> </tr> </thead> <tbody> <tr> <td>1</td> <td>19.8</td> <td>25.09</td> </tr> <tr> <td>2</td> <td>39.6</td> <td>39.6</td> </tr> <tr> <td>3</td> <td>59.5</td> <td>26.75</td> </tr> <tr> <td>4</td> <td>100</td> <td>100</td> </tr> <tr> <td colspan="2">Totales:</td> <td></td> </tr> </tbody> </table>	Periodo	Meta	Avance	1	19.8	25.09	2	39.6	39.6	3	59.5	26.75	4	100	100	Totales:				
Periodo	Meta	Avance																					
1	19.8	25.09																					
2	39.6	39.6																					
3	59.5	26.75																					
4	100	100																					
Totales:																							
Actividad 2.2	Fortalecimiento de la autonomía de gestión en planteles de educación media superior Fortalecimiento a la autonomía de gestión de los planteles de educación media superior, favoreciendo la realización de proyectos de mejora continua con la finalidad de que cuenten con las condiciones que faciliten su ingreso y permanencia en el SNB	Nombre: Porcentaje de planteles de educación media superior fortalecidos Periodicidad: Trimestral	<table border="1"> <thead> <tr> <th>Periodo</th> <th>Meta</th> <th>Avance</th> </tr> </thead> <tbody> <tr> <td>1</td> <td>20.98</td> <td>50.49</td> </tr> <tr> <td>2</td> <td>20.98</td> <td>37.04</td> </tr> <tr> <td>3</td> <td>21.79</td> <td>31.83</td> </tr> <tr> <td>4</td> <td>21.79</td> <td>0</td> </tr> <tr> <td colspan="2">Totales:</td> <td></td> </tr> </tbody> </table>	Periodo	Meta	Avance	1	20.98	50.49	2	20.98	37.04	3	21.79	31.83	4	21.79	0	Totales:				
Periodo	Meta	Avance																					
1	20.98	50.49																					
2	20.98	37.04																					
3	21.79	31.83																					
4	21.79	0																					
Totales:																							
Actividad 3.1	Apoyo Administrativo para la Operación del Sistema Educativo Estatal Dotación a las áreas sustantivas y adjetivas de la Secretaría de los insumos humanos, financieros y materiales, favoreciendo la racionalidad y optimización de los recursos, así como la desconcentración y digitalización de procesos, para la prestación de los servicios en las comunidades.	Nombre: Porcentaje de atención a la gestión educativa Periodicidad: Trimestral	<table border="1"> <thead> <tr> <th>Periodo</th> <th>Meta</th> <th>Avance</th> </tr> </thead> <tbody> <tr> <td>1</td> <td>100</td> <td>100</td> </tr> <tr> <td>2</td> <td>100</td> <td>100</td> </tr> <tr> <td>3</td> <td>100</td> <td>100</td> </tr> <tr> <td>4</td> <td>100</td> <td>100</td> </tr> <tr> <td colspan="2">Totales:</td> <td></td> </tr> </tbody> </table>	Periodo	Meta	Avance	1	100	100	2	100	100	3	100	100	4	100	100	Totales:				
Periodo	Meta	Avance																					
1	100	100																					
2	100	100																					
3	100	100																					
4	100	100																					
Totales:																							

SECRETARÍA DE EDUCACIÓN

ID: ED-1176079E010-976

AVANCES DE INDICADORES

Nivel	Objetivo	Indicador	Porcentaje de Avances																				
Fin	Contribuir a asegurar que los alumnos matriculados en el sistema educativo estatal adquieran, en el tiempo previsto las competencias, habilidades y capacidades consideradas en el perfil de egreso para cada grado y nivel, mediante acciones de capacitación y desarrollo profesional docente y la aplicación de programas de fomento educativo	Nombre: Eficiencia Terminal de una cohorte de Educación Básica Periodicidad: Anual	<table border="1"> <thead> <tr> <th>Periodo</th> <th>Meta</th> <th>Avance</th> </tr> </thead> <tbody> <tr> <td>1</td> <td>81.4</td> <td>83.8</td> </tr> <tr> <td colspan="3" style="text-align: right;">Totales:</td> </tr> </tbody> </table>	Periodo	Meta	Avance	1	81.4	83.8	Totales:													
Periodo	Meta	Avance																					
1	81.4	83.8																					
Totales:																							
Propósito	Los alumnos de educación básica demuestran eficiencia en el desarrollo del conocimiento y habilidades en lenguaje, comunicación y matemáticas	Nombre: Porcentaje de alumnos de educación básica evaluados por PLANEA que obtienen el nivel de dominio III o IV en lenguaje y comunicación Periodicidad: Trimestral	<table border="1"> <thead> <tr> <th>Periodo</th> <th>Meta</th> <th>Avance</th> </tr> </thead> <tbody> <tr> <td>1</td> <td>0</td> <td>0</td> </tr> <tr> <td>2</td> <td>17.99</td> <td>13</td> </tr> <tr> <td>3</td> <td>17.99</td> <td>13</td> </tr> <tr> <td>4</td> <td>17.99</td> <td>13</td> </tr> <tr> <td colspan="3" style="text-align: right;">Totales:</td> </tr> </tbody> </table>	Periodo	Meta	Avance	1	0	0	2	17.99	13	3	17.99	13	4	17.99	13	Totales:				
Periodo	Meta	Avance																					
1	0	0																					
2	17.99	13																					
3	17.99	13																					
4	17.99	13																					
Totales:																							
		Nombre: Porcentaje de alumnos de educación básica evaluados por PLANEA que obtienen el nivel de dominio III o IV en matemáticas Periodicidad: Trimestral	<table border="1"> <thead> <tr> <th>Periodo</th> <th>Meta</th> <th>Avance</th> </tr> </thead> <tbody> <tr> <td>1</td> <td>0</td> <td>0</td> </tr> <tr> <td>2</td> <td>17.61</td> <td>13</td> </tr> <tr> <td>3</td> <td>17.61</td> <td>13</td> </tr> <tr> <td>4</td> <td>17.61</td> <td>13</td> </tr> <tr> <td colspan="3" style="text-align: right;">Totales:</td> </tr> </tbody> </table>	Periodo	Meta	Avance	1	0	0	2	17.61	13	3	17.61	13	4	17.61	13	Totales:				
Periodo	Meta	Avance																					
1	0	0																					
2	17.61	13																					
3	17.61	13																					
4	17.61	13																					
Totales:																							
Componente 1	Capacitación Docente Personal docente fortalecido en sus competencias profesionales para la mejora continua de los procesos que impactan en el aprovechamiento escolar.	Nombre: Porcentaje de capacitación y actualización docente	<table border="1"> <thead> <tr> <th>Periodo</th> <th>Meta</th> <th>Avance</th> </tr> </thead> <tbody> <tr> <td>1</td> <td>0</td> <td>0</td> </tr> <tr> <td>2</td> <td>3.43</td> <td>1.7</td> </tr> </tbody> </table>	Periodo	Meta	Avance	1	0	0	2	3.43	1.7											
Periodo	Meta	Avance																					
1	0	0																					
2	3.43	1.7																					

SECRETARÍA DE EDUCACIÓN

ID: ED-1176079E010-976

AVANCES DE INDICADORES

Nivel	Objetivo	Indicador	Porcentaje de Avances		
Componente 1	Capacitación Docente Personal docente fortalecido en sus competencias profesionales para la mejora continua de los procesos que impactan en el aprovechamiento escolar.	Nombre: Porcentaje de capacitación y actualización docente Periodicidad: Trimestral	Periodo	Meta	Avance
			3	94.94	91.32
			4	99.99	96.74
			Totales:		
Componente 2	Planteles participantes en programas de Fortalecimiento en la calidad y Gestión Educativa Programas de fomento educativo aplicados a través de estrategias centradas en la escuelas, en apoyo a la labor docente y la generación de condiciones para el aprendizaje	Nombre: Porcentaje de escuelas con apoyos para mejorar la calidad y gestión educativa Periodicidad: Trimestral	Periodo	Meta	Avance
			1	39.24	
			2	39.24	28
			3	47.88	19.47
			4	47.88	29.76
			Totales:		
Actividad 1.1	Actualización continua para maestros de Educación Inicial y Básica en servicio Desarrollo profesional de los docentes de educación inicial y básica en servicio, que les permita mejorar el ejercicio de su práctica docente, con un pleno dominio de los elementos teórico-metodológicos que incidan en el desarrollo de competencias de sus alumnos.	Nombre: Porcentaje de Actualización Docente Periodicidad: Trimestral	Periodo	Meta	Avance
			1	0	0
			2	0	0
			3	91.51	91.32
			4	91.51	91.32
			Totales:		
Actividad 1.2	Reconocimiento del desempeño docente Incentivo económico otorgado a docentes de escuelas públicas multigrado, para la atención de alumnos en horarios extra-clase, que favorezca el incremento de los índices de retención y aprobación				

SECRETARÍA DE EDUCACIÓN

ID: ED-1176079E010-976

AVANCES DE INDICADORES

Nivel	Objetivo	Indicador	Porcentaje de Avances		
Actividad 1.2	Reconocimiento del desempeño docente Incentivo económico otorgado a docentes de escuelas públicas multigrado, para la atención de alumnos en horarios extra-clase, que favorezca el incremento de los índices de retención y aprobación escolar	Nombre: Incentivo a docentes Periodicidad: Trimestral	Periodo	Meta	Avance
			1	42.68	
			2	42.68	20
			3	42.68	20
			4	42.68	21
			Totales:		
Actividad 1.3	Fortalecimiento de la Política de Igualdad de Género y Derechos Humanos en el Sector Educativo Desarrollo de competencias metodológicas y conceptuales en los servidores públicos de la Secretaría, para la incorporación de las perspectivas de género y derechos humanos en los programas y proyectos en operación.	Nombre: Fortalecimiento profesional de Servidores Públicos Periodicidad: Trimestral	Periodo	Meta	Avance
			1	0	0
			2	0	0
			3	10.62	5.1
			4	20.78	11.21
			Totales:		
Actividad 2.1	Programa de la reforma educativa Contribución para la disminución del rezago en las condiciones físicas de las escuelas públicas de educación básica, fortaleciendo su autonomía de gestión que favorezca la prestación del servicio educativo con calidad y equidad	Nombre: Porcentaje de inmuebles escolares que mejoran sus condiciones físicas Periodicidad: Trimestral	Periodo	Meta	Avance
			1	15.5	15.2
			2	15.5	15.2
			3	15.5	15.13
			4	15.5	15.13
			Totales:		

SECRETARÍA DE EDUCACIÓN

ID: ED-1176079E010-976

AVANCES DE INDICADORES

Nivel	Objetivo	Indicador	Porcentaje de Avances		
Actividad 2.2	Programa Nacional de Convivencia Escolar Contribución para que las escuelas de educación básica posean condiciones que propicien ambiente de seguridad y sana convivencia, favorables para la mejora de los aprendizajes	Nombre: Porcentaje de escuelas públicas con apoyo para la convivencia escolar sana Periodicidad: Trimestral	Periodo	Meta	Avance
			1	0	0
			2	0	0
			3	13	10.35
			4	13	10.35
			Totales:		
Actividad 2.3	Fortalecimiento de la Calidad en Educación Básica Implementación de estrategias centradas en la escuela que apoyen a los docentes en la generación de condiciones para el aprendizaje, con énfasis en la lectura, la escritura y las matemáticas que contribuyan a la mejora del logro educativo de los estudiantes	Nombre: Porcentaje de planteles integrados al programa Periodicidad: Trimestral	Periodo	Meta	Avance
			1	0	0
			2	0	0
			3	8.82	3.47
			4	8.82	8.16
			Totales:		
Actividad 2.4	Plan de Apoyo a la Calidad Educativa y la Transformación de las Escuelas Normales Contribución para la consolidación de la educación normal en la entidad y el mejoramiento de las instituciones formadoras de maestros a partir del desarrollo de programas y proyectos de profesionalización de docentes y directivos para contar con el perfil deseable que posibilite el aprovechamiento académico de los estudiantes normalistas.	Nombre: Porcentaje de escuelas normales fortalecidas Periodicidad: Trimestral	Periodo	Meta	Avance
			1	66	
			2	66	70
			3	66	66
			4	66	60
			Totales:		

SECRETARÍA DE EDUCACIÓN

ID: ED-1176079E010-976

AVANCES DE INDICADORES

Nivel	Objetivo	Indicador	Porcentaje de Avances		
Actividad 2.5	Programa Escuelas de Tiempo Completo Contribución para la ampliación y uso eficiente del horario escolar en los planteles públicos de educación básica, brindando oportunidades a educandos y educadores de mejorar el logro de los aprendizajes	Nombre: Porcentaje de planteles incorporados al programa de escuelas de tiempo completo Periodicidad: Trimestral	Periodo	Meta	Avance
			1	15.41	12.26
			2	15.41	15.41
			3	17.93	19.57
			4	17.93	19.57
			Totales:		
Actividad 2.6	Programa Nacional de Inglés Fortalecimiento de los procesos de enseñanza y aprendizaje del inglés como una segunda lengua en las escuelas públicas de educación básica, a través del establecimiento de condiciones técnicas y pedagógicas	Nombre: Porcentaje de escuelas incorporadas al Programa Nacional de Inglés Periodicidad: Trimestral	Periodo	Meta	Avance
			1	4.11	3.28
			2	4.11	3.28
			3	4.8	4.04
			4	4.8	4.04
			Totales:		

SECRETARÍA DE EDUCACIÓN

ID: ED-1171077E009-977

AVANCES DE INDICADORES

Nivel	Objetivo	Indicador	Porcentaje de Avances		
Fin	Contribuir a la igualdad de oportunidades educativas para la población, mediante acciones complementarias y compensatorias que favorezcan la permanencia y egreso de los educandos.	Nombre: Eficiencia Terminal por nivel educativo Periodicidad: Anual	Periodo	Meta	Avance
			1	84.5	83.8
			Totales:		
Propósito	La población escolar en situación de desventaja recibe apoyos diferenciados que favorecen la inclusión y equidad educativas	Nombre: Retención escolar por nivel educativo Periodicidad: Anual	Periodo	Meta	Avance
			1	98.7	95.01
			Totales:		
Componente 1	Apoyos complementarios Apoyos complementarios otorgados en planteles públicos favoreciendo el acceso y permanencia de los alumnos, en cumplimiento a los principios de justicia y equidad.	Nombre: Porcentaje de planteles públicos con atención complementaria Periodicidad: Trimestral	Periodo	Meta	Avance
			1	0	0
			2	0	0
			3	79.29	79.29
			4	79.29	79.29
			Totales:		
Componente 2	Apoyos compensatorios Apoyos compensatorios otorgados en planteles públicos que aseguren el acceso y permanencia en el sistema educativo de la población en edad escolar y en situación de riesgo o vulnerabilidad.	Nombre: Porcentaje de planteles públicos con atención compensatoria Periodicidad: Trimestral	Periodo	Meta	Avance
			1	12.02	12.06
			2	12.02	12.06
			3	28.57	28.57
			4	28.57	28.57
			Totales:		

SECRETARÍA DE EDUCACIÓN

ID: ED-1171077E009-977

AVANCES DE INDICADORES

Nivel	Objetivo	Indicador	Porcentaje de Avances		
Componente 2	Apoyos compensatorios Apoyos compensatorios otorgados en planteles públicos que aseguren el acceso y permanencia en el sistema educativo de la población en edad escolar y en situación de riesgo o vulnerabilidad.	Nombre: Porcentaje de planteles públicos con atención compensatoria	Totales:		
		Periodicidad: Trimestral			
		Nombre: Porcentaje de escuelas multigrado con accesibilidad a los apoyos compensatorios	Periodo	Meta	Avance
		Periodicidad: Trimestral	1	0	0
			2	0	0
			3	63.26	63.26
			4	63.26	63.26
			Totales:		
Actividad 1.1	Apoyo a la permanencia de alumnos en educación básica Dotación de insumos a los alumnos de educación básica, que faciliten el desarrollo de sus actividades académicas en apoyo a su permanencia en la escuela.	Nombre: Porcentaje de alumnos dotados con insumos en educación básica	Periodo	Meta	Avance
		Periodicidad: Trimestral	1	0	0
			2	0	0
			3	49.85	49.85
			4	49.85	49.85
			Totales:		
Actividad 1.2	Dotación de libros de texto gratuitos Dotación de libros de texto gratuitos a los alumnos de educación básica y media superior contribuyendo al desarrollo del proceso de enseñanza aprendizaje	Nombre: Porcentaje de alumnos beneficiados en educación secundaria y media superior con libros de texto	Periodo	Meta	Avance
		Periodicidad: Trimestral	1	0	0
			2	0	0
			3	97.6	97.6
			Totales:		

SECRETARÍA DE EDUCACIÓN

ID: ED-1171077E009-977

AVANCES DE INDICADORES

Nivel	Objetivo	Indicador	Porcentaje de Avances		
Actividad 1.2	Dotación de libros de texto gratuitos Dotación de libros de texto gratuitos a los alumnos de educación básica y media superior contribuyendo al desarrollo del proceso de enseñanza aprendizaje	Nombre: Porcentaje de alumnos beneficiados en educación secundaria y media superior con libros de texto Periodicidad: Trimestral	Periodo	Meta	Avance
			4	97.6	97.6
			Totales:		
Actividad 2.1	Operación del servicio de internado en educación secundaria técnica Atención asistencial para alumnos de escasos recursos que les permita ingresar, permanecer y concluir sus estudios de secundaria, en atención a los principios de justicia educativa y equidad.	Nombre: Porcentaje de alumnos beneficiados en internado Periodicidad: Trimestral	Periodo	Meta	Avance
			1	11.56	13.91
			2	11.56	11.01
			3	11.56	11.03
			4	11.56	11.3
			Totales:		
Actividad 2.2	Becas para Educación Básica Otorgamiento de becas para premiar el esfuerzo de los alumnos más destacados en condiciones socioeconómicas de desventaja, inscritos en escuelas públicas de educación básica	Nombre: Porcentaje de alumnos becados en educación básica Periodicidad: Trimestral	Periodo	Meta	Avance
			1	5.34	2.05
			2	5.34	5.34
			3	5.34	5.34
			4	5.34	5.34
			Totales:		
Actividad 2.3	Programa para la Inclusión y Equidad Educativa Contribución para generar condiciones de inclusión y equidad, mediante la promoción de acciones que favorezcan la retención, la reinserción y el egreso oportuno en educación básica con énfasis en la niñez en riesgo de exclusión y contexto de vulnerabilidad.	Nombre: Porcentaje de escuelas con apoyos para la inclusión y equidad educativa	Periodo	Meta	Avance
			1	5.4	21.48

SECRETARÍA DE EDUCACIÓN

ID: ED-1171077E009-977

AVANCES DE INDICADORES

Nivel	Objetivo	Indicador	Porcentaje de Avances		
Actividad 2.3	Programa para la Inclusión y Equidad Educativa Contribución para generar condiciones de inclusión y equidad, mediante la promoción de acciones que favorezcan la retención, la reinserción y el egreso oportuno en educación básica con énfasis en la niñez en riesgo de exclusión y contexto de vulnerabilidad.	Nombre: Porcentaje de escuelas con apoyos para la inclusión y equidad educativa Periodicidad: Trimestral	Periodo	Meta	Avance
			2	5.4	21.48
			3	7.99	16.41
			4	7.99	16.41
			Totales:		
Actividad 2.4	Fortalecimiento del Programa de Educación Comunitaria del CONAFE. Aportación Estatal al Convenio de Coordinación Impulso a la operatividad de los programas de atención a la demanda educativa en los niveles de educación básica, a cargo del Consejo Nacional de Fomento Educativo.	Nombre: Fortalecimiento a la Educación Comunitaria Periodicidad: Trimestral	Periodo	Meta	Avance
			1	100	0
			2	100	100
			3	100	100
			4	100	100
Totales:					
Actividad 2.5	Ver Bien para aprender mejor Dotación de anteojos de alta calidad al alumnado de escuelas públicas, educación primaria y especial, que padecen problemas de agudeza ó debilidad visual, favoreciendo su permanencia en el sistema educativo, con el apoyo del Programa Ver Bien para Aprender Mejor.	Nombre: Porcentaje de alumnos beneficiados con anteojos Periodicidad: Trimestral	Periodo	Meta	Avance
			1	0	0
			2	0	0
			3	10	10
			4	10	10
Totales:					

SECRETARÍA DE EDUCACIÓN

ID: ED-1171077E009-977

AVANCES DE INDICADORES

Nivel	Objetivo	Indicador	Porcentaje de Avances		
Actividad 2.6	Becas de apoyo a la práctica intensiva y servicio social Contribución a la formación académica y profesional de estudiantes de planteles de educación superior pedagógica, mediante apoyo económico para el desarrollo de su práctica profesional y servicio social	Nombre: Porcentaje de becas de apoyo a la práctica profesional otorgadas Periodicidad: Trimestral	Periodo	Meta	Avance
			1	43.58	39.57
			2	43.58	43.58
			3	43.58	43.58
			4	43.58	43.58
			Totales:		
Actividad 2.7	Beca de Apoyo a la Educación Básica de Madres jóvenes y Jóvenes Embarazadas Contribución con apoyo económico para que madres jóvenes y jóvenes embarazadas continúen, permanezcan y concluyan su instrucción básica, independientemente de la modalidad educativa en que estén matriculadas	Nombre: Porcentaje de becas otorgadas en apoyo a la educación básica Periodicidad: Trimestral	Periodo	Meta	Avance
			1	79.3	78.02
			2	79.3	79.3
			3	79.3	79.3
			4	79.3	79.3
			Totales:		
Actividad 2.8	Becas de manutención Otorgamiento estímulo económico a estudiantes que cumplan los requisitos de elegibilidad, inscritos en instituciones públicas de educación superior, que favorezca su permanencia y la conclusión de sus estudios	Nombre: Porcentaje de becas otorgadas en educación superior Periodicidad: Trimestral	Periodo	Meta	Avance
			1	16.2	10.55
			2	16.2	16.2
			3	16.2	16.2
			4	16.2	16.2
			Totales:		

SECRETARÍA DE ENERGÍA, RECURSOS NATURALES Y PROTECCIÓN AMBIENTAL

ID: ER-046097K024-909

AVANCES DE INDICADORES

Nivel	Objetivo	Indicador	Porcentaje de Avances																				
Fin	Contribuir a incrementar la calidad de los servicios, mediante el equipamiento de las Unidades Administrativas de la SERNAPAM.	Nombre: Porcentaje de fortalecimiento de las instalaciones de la SERNAPAM Periodicidad: Anual	<table border="1"> <thead> <tr> <th>Periodo</th> <th>Meta</th> <th>Avance</th> </tr> </thead> <tbody> <tr> <td>1</td> <td>32</td> <td>28</td> </tr> <tr> <td colspan="3">Totales:</td> </tr> </tbody> </table>	Periodo	Meta	Avance	1	32	28	Totales:													
Periodo	Meta	Avance																					
1	32	28																					
Totales:																							
Propósito	El personal de las Unidades Administrativas de la SERNAPAM labora en instalaciones amuebladas y equipadas.	Nombre: Porcentaje de satisfacción del acondicionamiento Periodicidad: Anual	<table border="1"> <thead> <tr> <th>Periodo</th> <th>Meta</th> <th>Avance</th> </tr> </thead> <tbody> <tr> <td>1</td> <td>100</td> <td>100</td> </tr> <tr> <td colspan="3">Totales:</td> </tr> </tbody> </table>	Periodo	Meta	Avance	1	100	100	Totales:													
Periodo	Meta	Avance																					
1	100	100																					
Totales:																							
Componente 1	Bienes muebles adquiridos, asignados y en uso de las Unidades Administrativas.	Nombre: Porcentaje de Unidades Administrativas fortalecidas con bienes muebles Periodicidad: Semestral	<table border="1"> <thead> <tr> <th>Periodo</th> <th>Meta</th> <th>Avance</th> </tr> </thead> <tbody> <tr> <td>1</td> <td>0</td> <td>0</td> </tr> <tr> <td>2</td> <td>100</td> <td>87.5</td> </tr> <tr> <td colspan="3">Totales:</td> </tr> </tbody> </table>	Periodo	Meta	Avance	1	0	0	2	100	87.5	Totales:										
Periodo	Meta	Avance																					
1	0	0																					
2	100	87.5																					
Totales:																							
Actividad 1.1	Adquisición de bienes muebles para mejorar la calidad de la prestación de los servicios y regulación ambiental.	Nombre: Porcentaje de bienes muebles adquiridos Periodicidad: Trimestral	<table border="1"> <thead> <tr> <th>Periodo</th> <th>Meta</th> <th>Avance</th> </tr> </thead> <tbody> <tr> <td>1</td> <td>0</td> <td>0</td> </tr> <tr> <td>2</td> <td>0</td> <td>0</td> </tr> <tr> <td>3</td> <td>0</td> <td>0</td> </tr> <tr> <td>4</td> <td>100</td> <td>100</td> </tr> <tr> <td colspan="3">Totales:</td> </tr> </tbody> </table>	Periodo	Meta	Avance	1	0	0	2	0	0	3	0	0	4	100	100	Totales:				
Periodo	Meta	Avance																					
1	0	0																					
2	0	0																					
3	0	0																					
4	100	100																					
Totales:																							

SECRETARÍA DE ENERGÍA, RECURSOS NATURALES Y PROTECCIÓN AMBIENTAL

ID: ER-1056097E004-910

AVANCES DE INDICADORES

Nivel	Objetivo	Indicador	Porcentaje de Avances														
Fin	Contribuir al mejoramiento de la prevención y control de la contaminación al ambiente mediante la aplicación de la legislación ambiental que promueva la sustentabilidad ambiental incrementando la calidad de vida.	Nombre: Porcentaje de sitios, obras y/o actividades regulados en materia ambiental Periodicidad: Anual	<table border="1"> <thead> <tr> <th>Periodo</th> <th>Meta</th> <th>Avance</th> </tr> </thead> <tbody> <tr> <td>1</td> <td>85</td> <td>100</td> </tr> <tr> <td colspan="3">Totales:</td> </tr> </tbody> </table>	Periodo	Meta	Avance	1	85	100	Totales:							
Periodo	Meta	Avance															
1	85	100															
Totales:																	
Propósito	Las empresas y/o personas, que ocasionan un deterioro al ambiente regulan sus procesos con la aplicación de la legislación ambiental, armonizando el desarrollo social sustentable	Nombre: Porcentaje de visitas de inspección y vigilancia ambiental Periodicidad: Anual	<table border="1"> <thead> <tr> <th>Periodo</th> <th>Meta</th> <th>Avance</th> </tr> </thead> <tbody> <tr> <td>1</td> <td>100</td> <td>98</td> </tr> <tr> <td colspan="3">Totales:</td> </tr> </tbody> </table>	Periodo	Meta	Avance	1	100	98	Totales:							
Periodo	Meta	Avance															
1	100	98															
Totales:																	
Componente 1	Acciones de prevención de la contaminación ambiental fortalecidas.	Nombre: Porcentaje de acciones de colaboración y promoción para la protección ambiental. Periodicidad: Semestral	<table border="1"> <thead> <tr> <th>Periodo</th> <th>Meta</th> <th>Avance</th> </tr> </thead> <tbody> <tr> <td>1</td> <td>20</td> <td>40</td> </tr> <tr> <td>2</td> <td>100</td> <td>100</td> </tr> <tr> <td colspan="3">Totales:</td> </tr> </tbody> </table>	Periodo	Meta	Avance	1	20	40	2	100	100	Totales:				
Periodo	Meta	Avance															
1	20	40															
2	100	100															
Totales:																	
Componente 2	Calidad del aire monitoreada y fortalecida.	Nombre: Porcentaje de monitoreo realizado en el año Periodicidad: Semestral	<table border="1"> <thead> <tr> <th>Periodo</th> <th>Meta</th> <th>Avance</th> </tr> </thead> <tbody> <tr> <td>1</td> <td>50</td> <td>48</td> </tr> <tr> <td>2</td> <td>100</td> <td>94</td> </tr> <tr> <td colspan="3">Totales:</td> </tr> </tbody> </table>	Periodo	Meta	Avance	1	50	48	2	100	94	Totales:				
Periodo	Meta	Avance															
1	50	48															
2	100	94															
Totales:																	
Componente 3	Las denuncias ambientales ingresadas por la ciudadanía son atendidas.	Nombre: Porcentaje de denuncias ambientales atendidas	<table border="1"> <thead> <tr> <th>Periodo</th> <th>Meta</th> <th>Avance</th> </tr> </thead> <tbody> <tr> <td>1</td> <td>100</td> <td>100</td> </tr> <tr> <td>2</td> <td>100</td> <td>100</td> </tr> </tbody> </table>	Periodo	Meta	Avance	1	100	100	2	100	100					
Periodo	Meta	Avance															
1	100	100															
2	100	100															

SECRETARÍA DE ENERGÍA, RECURSOS NATURALES Y PROTECCIÓN AMBIENTAL

ID: ER-1056097E004-910

AVANCES DE INDICADORES

Nivel	Objetivo	Indicador	Porcentaje de Avances		
Componente 3	Las denuncias ambientales ingresadas por la ciudadanía son atendidas.	Nombre: Porcentaje de denuncias ambientales atendidas Periodicidad: Semestral	Totales:		
Componente 4	Procesos de gestión ambiental atendidos.	Nombre: Porcentaje de trámites ingresados y atendidos que son sometidos al cumplimiento de la legislación ambiental. Periodicidad: Semestral	Periodo	Meta	Avance
			1	85	56
			2	85	68.29
			Totales:		
Actividad 1.1	Elaboración y validación de estudios y proyectos ambientales.	Nombre: Porcentaje de estudios y proyectos ambientales autorizados y validados respecto de los propuestos Periodicidad: Trimestral	Periodo	Meta	Avance
			1	75	0
			2	75	50
			3	75	57
			4	75	100
			Totales:		
Actividad 1.2	Elaboración de convenios y/o acuerdos de colaboración que fortalecen la prevención de la contaminación ambiental.	Nombre: Porcentaje de convenios y/o acuerdos de colaboración realizados en materia ambiental respecto de las programadas.	Periodo	Meta	Avance
			1	0	0
			2	0	0
			3	50	50
			4	100	50

SECRETARÍA DE ENERGÍA, RECURSOS NATURALES Y PROTECCIÓN AMBIENTAL

ID: ER-1056097E004-910

AVANCES DE INDICADORES

Nivel	Objetivo	Indicador	Porcentaje de Avances		
Actividad 1.2	Elaboración de convenios y/o acuerdos de colaboración que fortalecen la prevención de la contaminación ambiental.	Nombre: Porcentaje de convenios y/o acuerdos de colaboración realizados en materia ambiental respecto de las Periodicidad: Trimestral	Totales:		
Actividad 2.1	Fortalecimiento para la elaboración de boletines informativos de monitoreo ambiental.	Nombre: Porcentaje de boletines informativos de monitoreo ambiental emitidos Periodicidad: Trimestral	Periodo	Meta	Avance
			1	25	25
			2	50	50
			3	75	78
			4	100	101
			Totales:		
Actividad 3.1	Fortalecer la atención de reclamaciones generadas por daños ambientales, patrimoniales y los desarrollos productivos, atribuidos a la actividad petrolera, de electrificación e hidráulica.	Nombre: Porcentaje de atención de reclamaciones Periodicidad: Trimestral	Periodo	Meta	Avance
			1	50	73
			2	50	60
			3	50	54
			4	50	69
			Totales:		
Actividad 4.1	Capacitación a funcionarios públicos en materia ambiental.	Nombre: Porcentaje de funcionarios públicos capacitados en materia ambiental. Periodicidad: Trimestral	Periodo	Meta	Avance
			1	0	0
			2	25	24

SECRETARÍA DE ENERGÍA, RECURSOS NATURALES Y PROTECCIÓN AMBIENTAL

ID: ER-1056097E004-910

AVANCES DE INDICADORES

Nivel	Objetivo	Indicador	Porcentaje de Avances		
Actividad 4.1	Capacitación a funcionarios públicos en materia ambiental.	Nombre: Porcentaje de funcionarios públicos capacitados en materia ambiental.	Periodo	Meta	Avance
		Periodicidad: Trimestral	3	75	48
			4	100	100
			Totales:		
Actividad 4.2	Ejecución del monitoreo para la toma de muestras y análisis de la red estatal de monitoreo de la calidad del agua.	Nombre: Porcentaje de cumplimiento de la toma de muestras de la cobertura de monitoreo de la calidad del agua	Periodo	Meta	Avance
		Periodicidad: Trimestral	1	25	34
			2	50	53
			3	75	68
			4	100	81
		Totales:			
		Nombre: Porcentaje de cumplimiento de realización de análisis de la cobertura de monitoreo de la calidad del agua	Periodo	Meta	Avance
		Periodicidad: Trimestral	1	25	28
			2	50	47
			3	75	61
4	100		75		
Totales:					

SECRETARÍA DE ENERGÍA, RECURSOS NATURALES Y PROTECCIÓN AMBIENTAL

ID: ER-1176158F022-911

AVANCES DE INDICADORES

Nivel		Objetivo	Indicador	Porcentaje de Avances											
Fin	Contribuir al desarrollo energético sustentable del Estado de Tabasco, para obtener beneficios sociales, económicos y ambientales, mediante la diversificación de fuentes, el desarrollo de proyectos de innovación, y el consumo eficiente y responsable.	Nombre: Variación porcentual de la participación del gobierno del estado en el consumo estatal de electricidad Periodicidad: Anual	<table border="1"> <thead> <tr> <th>Periodo</th> <th>Meta</th> <th>Avance</th> </tr> </thead> <tbody> <tr> <td>1</td> <td>-0.25</td> <td></td> </tr> <tr> <td colspan="3" style="text-align: right;">Totales:</td> </tr> </tbody> </table>	Periodo	Meta	Avance	1	-0.25		Totales:					
Periodo	Meta	Avance													
1	-0.25														
Totales:															
Propósito	El Gobierno del Estado consume energías limpias, sustentables y competitivas, de manera eficiente y responsable.	Nombre: Tasa de variación de emisiones de gases de efecto invernadero derivadas del consumo de energía Periodicidad: Anual	<table border="1"> <thead> <tr> <th>Periodo</th> <th>Meta</th> <th>Avance</th> </tr> </thead> <tbody> <tr> <td>1</td> <td>-5</td> <td></td> </tr> <tr> <td colspan="3" style="text-align: right;">Totales:</td> </tr> </tbody> </table>	Periodo	Meta	Avance	1	-5		Totales:					
Periodo	Meta	Avance													
1	-5														
Totales:															
Componente 1	Programa de eficiencia energética y consumo responsable ejecutado.	Nombre: Tasa de reducción en el consumo eléctrico en la administración pública estatal Periodicidad: Semestral	<table border="1"> <thead> <tr> <th>Periodo</th> <th>Meta</th> <th>Avance</th> </tr> </thead> <tbody> <tr> <td>1</td> <td>2.5</td> <td>3.21</td> </tr> <tr> <td>2</td> <td>5</td> <td></td> </tr> <tr> <td colspan="3" style="text-align: right;">Totales:</td> </tr> </tbody> </table>	Periodo	Meta	Avance	1	2.5	3.21	2	5		Totales:		
Periodo	Meta	Avance													
1	2.5	3.21													
2	5														
Totales:															
Componente 2	Diversificación energética impulsada en el Estado.	Nombre: Porcentaje de uso de electricidad limpia en la administración pública estatal Periodicidad: Semestral	<table border="1"> <thead> <tr> <th>Periodo</th> <th>Meta</th> <th>Avance</th> </tr> </thead> <tbody> <tr> <td>1</td> <td>0</td> <td>0</td> </tr> <tr> <td>2</td> <td>0</td> <td>0</td> </tr> <tr> <td colspan="3" style="text-align: right;">Totales:</td> </tr> </tbody> </table>	Periodo	Meta	Avance	1	0	0	2	0	0	Totales:		
Periodo	Meta	Avance													
1	0	0													
2	0	0													
Totales:															
Componente 3	Proyectos de innovación tecnológica en energía gestionados.	Nombre: Porcentaje de ahorro en el consumo eléctrico en proyectos de innovación tecnológica	<table border="1"> <thead> <tr> <th>Periodo</th> <th>Meta</th> <th>Avance</th> </tr> </thead> <tbody> <tr> <td>1</td> <td>0</td> <td>0</td> </tr> <tr> <td>2</td> <td>0</td> <td>0</td> </tr> </tbody> </table>	Periodo	Meta	Avance	1	0	0	2	0	0			
Periodo	Meta	Avance													
1	0	0													
2	0	0													

SECRETARÍA DE ENERGÍA, RECURSOS NATURALES Y PROTECCIÓN AMBIENTAL

ID: ER-1176158F022-911

AVANCES DE INDICADORES

Nivel	Objetivo	Indicador	Porcentaje de Avances		
Componente 3	Proyectos de innovación tecnológica en energía gestionados.	Nombre: Porcentaje de ahorro en el consumo eléctrico en proyectos de innovación tecnológica Periodicidad: Semestral	Totales:		
Actividad 1.1	Monitoreo de eficiencia energética en los 70 entes públicos de mayor consumo eléctrico en el Estado.	Nombre: Tasa de reducción en el consumo eléctrico de los mayores usuarios del Gobierno del Estado Periodicidad: Trimestral	Periodo	Meta	Avance
			1	1	1.95
			2	2	2.09
			3	3	2.43
			4	4	
			Totales:		
Actividad 1.2	Implementación del programa de conducción eficiente.	Nombre: Tasa de reducción en las emisiones de gases de efecto invernadero por aplicación del programa de conducción eficiente Periodicidad: Trimestral	Periodo	Meta	Avance
			1	0	0
			2	0	0
			3	0	0
			4	0	0
			Totales:		
Actividad 1.3	Realización de diagnósticos de eficiencia energética.	Nombre: Porcentaje de avance del programa de diagnósticos de eficiencia energética	Periodo	Meta	Avance
			1	0	0
			2	0	0

SECRETARÍA DE ENERGÍA, RECURSOS NATURALES Y PROTECCIÓN AMBIENTAL

ID: ER-1176158F022-911

AVANCES DE INDICADORES

Nivel	Objetivo	Indicador	Porcentaje de Avances																				
Actividad 1.3	Realización de diagnósticos de eficiencia energética.	Nombre: Porcentaje de avance del programa de diagnósticos de eficiencia energética Periodicidad: Trimestral	<table border="1"> <thead> <tr> <th>Periodo</th> <th>Meta</th> <th>Avance</th> </tr> </thead> <tbody> <tr> <td>3</td> <td>0</td> <td>0</td> </tr> <tr> <td>4</td> <td>0</td> <td>0</td> </tr> <tr> <td colspan="2">Totales:</td> <td></td> </tr> </tbody> </table>	Periodo	Meta	Avance	3	0	0	4	0	0	Totales:										
Periodo	Meta	Avance																					
3	0	0																					
4	0	0																					
Totales:																							
Actividad 2.1	Desarrollo de la primera etapa del sistema de información energética del Estado de Tabasco	Nombre: Porcentaje de avance en la identificación del potencial de Tabasco para el desarrollo de energías limpias Periodicidad: Trimestral	<table border="1"> <thead> <tr> <th>Periodo</th> <th>Meta</th> <th>Avance</th> </tr> </thead> <tbody> <tr> <td>1</td> <td>0</td> <td>0</td> </tr> <tr> <td>2</td> <td>0</td> <td>0</td> </tr> <tr> <td>3</td> <td>0</td> <td>0</td> </tr> <tr> <td>4</td> <td>0</td> <td>0</td> </tr> <tr> <td colspan="2">Totales:</td> <td></td> </tr> </tbody> </table>	Periodo	Meta	Avance	1	0	0	2	0	0	3	0	0	4	0	0	Totales:				
Periodo	Meta	Avance																					
1	0	0																					
2	0	0																					
3	0	0																					
4	0	0																					
Totales:																							
Actividad 2.2	Realización de proyectos productivos rurales o de desarrollo comunitario mediante sistemas de energía renovable.	Nombre: Porcentaje de impacto social de los proyectos productivos rurales y/o de desarrollo comunitario Periodicidad: Trimestral	<table border="1"> <thead> <tr> <th>Periodo</th> <th>Meta</th> <th>Avance</th> </tr> </thead> <tbody> <tr> <td>1</td> <td>0</td> <td>0</td> </tr> <tr> <td>2</td> <td>0</td> <td>0</td> </tr> <tr> <td>3</td> <td>3</td> <td>0</td> </tr> <tr> <td>4</td> <td>3</td> <td>0.57</td> </tr> <tr> <td colspan="2">Totales:</td> <td></td> </tr> </tbody> </table>	Periodo	Meta	Avance	1	0	0	2	0	0	3	3	0	4	3	0.57	Totales:				
Periodo	Meta	Avance																					
1	0	0																					
2	0	0																					
3	3	0																					
4	3	0.57																					
Totales:																							
Actividad 2.3	Equipamiento de la red institucional de estaciones de monitoreo ambiental, para medir parámetros energéticos.																						

SECRETARÍA DE ENERGÍA, RECURSOS NATURALES Y PROTECCIÓN AMBIENTAL

ID: ER-1176158F022-911

AVANCES DE INDICADORES

Nivel	Objetivo	Indicador	Porcentaje de Avances		
Actividad 2.3	Equipamiento de la red institucional de estaciones de monitoreo ambiental, para medir parámetros energéticos.	Nombre: Porcentaje de equipamiento de la red de monitoreo ambiental Periodicidad: Trimestral	Periodo	Meta	Avance
			1	0	0
			2	0	0
			3	0	0
			4	0	0
			Totales:		
Actividad 3.1	Fomento y gestión de proyectos de innovación y desarrollo, y formación de la red estatal sobre innovación energética.	Nombre: Porcentaje de avance en la gestión de proyectos I+D Periodicidad: Trimestral	Periodo	Meta	Avance
			1	0	0
			2	0	0
			3	0	0
			4	0	0
			Totales:		
Actividad 3.2	Desarrollo de acciones de vinculación externa.	Nombre: Porcentaje de avance en las acciones de vinculación externa Periodicidad: Trimestral	Periodo	Meta	Avance
			1	0	0
			2	30	50
			3	60	70
			4	100	110
			Totales:		

SECRETARÍA DE ENERGÍA, RECURSOS NATURALES Y PROTECCIÓN AMBIENTAL

ID: ER-1176158F022-911

AVANCES DE INDICADORES

Nivel	Objetivo	Indicador	Porcentaje de Avances		
Actividad 3.3	Desarrollo de una estrategia para la concientización de la población en general en temas de energía.	Nombre: Porcentaje de avance en la estrategia de concientización en materia de energía Periodicidad: Trimestral	Periodo	Meta	Avance
			1	20	19.56
			2	50	50
			3	85	86.96
			4	100	104.35
			Totales:		

SECRETARÍA DE ENERGÍA, RECURSOS NATURALES Y PROTECCIÓN AMBIENTAL

ID: ER-1115098E041-912

AVANCES DE INDICADORES

Nivel	Objetivo	Indicador	Porcentaje de Avances		
Fin	Contribuir en la conservación de los recursos naturales mediante el desarrollo sustentable, manejo y aprovechamiento de los recursos naturales con la participación social.	Nombre: Porcentaje de áreas naturales conservadas Periodicidad: Anual	Periodo	Meta	Avance
			1	100	100
			Totales:		
Propósito	Las áreas naturales prioritarias cuentan con prácticas sustentables, manejo y aprovechamiento de los recursos naturales con participación social	Nombre: Porcentaje de prácticas de conservación aceptadas y en operación Periodicidad: Anual	Periodo	Meta	Avance
			1	100	100
			Totales:		
Componente 1	Conservación y manejo de la biodiversidad fortalecido con unidades de manejo y aprovechamiento de la vida silvestre (UMMAS)	Nombre: Porcentaje de conservación de unidades de manejo de conservación de la vida silvestre (UMAS) Periodicidad: Semestral	Periodo	Meta	Avance
			1	100	100
			2	100	100
			Totales:		
Componente 2	Servicios Ambientales fortalecidos y/o establecidos en comunidades prioritarias del Estado de Tabasco.	Nombre: Porcentaje de servicios ambientales Periodicidad: Semestral	Periodo	Meta	Avance
			1	33.33	0
			2	100	100
			Totales:		
Componente 3	Tecnologías establecidas y en operación que mitigan los impactos del cambio climático en la población.	Nombre: Porcentaje de municipios con tecnologías que contribuyen a la mitigación del cambio climático	Periodo	Meta	Avance
			1	20	0
			2	100	10

SECRETARÍA DE ENERGÍA, RECURSOS NATURALES Y PROTECCIÓN AMBIENTAL

ID: ER-1115098E041-912

AVANCES DE INDICADORES

Nivel	Objetivo	Indicador	Porcentaje de Avances		
Componente 3	Tecnologías establecidas y en operación que mitigan los impactos del cambio climático en la población.	Nombre: Porcentaje de municipios con tecnologías que contribuyen a la mitigación del cambio climático Periodicidad: Semestral	Totales:		
Actividad 1.1	Fortalecimiento de unidades de manejo para la conservación y aprovechamiento de la vida silvestre (UMAS) y viveros para la conservación de la biodiversidad.	Nombre: Porcentaje de fortalecimiento de UMAS y/o viveros Periodicidad: Trimestral	Periodo	Meta	Avance
			1	0	0
			2	0	0
			3	50	50
			4	100	100
			Totales:		
Actividad 1.2	Fortalecimiento de las áreas naturales protegidas mediante acciones de conservación.	Nombre: Porcentaje del fortalecimiento de las áreas naturales protegidas (ANP) Periodicidad: Trimestral	Periodo	Meta	Avance
			1	0	0
			2	50	0
			3	100	0
			4	100	100
			Totales:		
Actividad 2.1	Promoción de estrategias para la conservación de los servicios ambientales.	Nombre: Porcentaje de realización de estrategias de servicios ambientales.	Periodo	Meta	Avance
			1	0	0
			2	0	0

SECRETARÍA DE ENERGÍA, RECURSOS NATURALES Y PROTECCIÓN AMBIENTAL

ID: ER-1115098E041-912

AVANCES DE INDICADORES

Nivel		Objetivo	Indicador	Porcentaje de Avances		
Actividad 2.1	Promoción de estrategias para la conservación de los servicios ambientales.	Nombre: Porcentaje de realización de estrategias de servicios ambientales.	Periodicidad: Trimestral	Periodo	Meta	Avance
				3	66.67	0
				4	100	100
				Totales:		
Actividad 3.1	Promoción de estrategias de sensibilización, fomento de tecnologías limpias y conservación de suelos.	Nombre: Porcentaje de tecnologías limpias aplicadas	Periodicidad: Trimestral	Periodo	Meta	Avance
				1	0	0
				2	100	0
				3	100	0
				4	100	100
				Totales:		

SECRETARÍA DE ENERGÍA, RECURSOS NATURALES Y PROTECCIÓN AMBIENTAL

ID: ER-1096097E040-913

AVANCES DE INDICADORES

Nivel		Objetivo	Indicador	Porcentaje de Avances		
Fin	Contribuir a mejorar la utilidad de los instrumentos de política ambiental mediante acciones estratégicas que permitan extender e incrementar su aplicación en el Estado.		Nombre: Porcentaje de acciones estratégicas de política ambiental Periodicidad: Anual	Periodo	Meta	Avance
				1	100	100
				Totales:		
Propósito	La aplicación de las acciones estratégicas de política ambiental en el Estado se incrementan.		Nombre: Porcentaje de superficie con incidencia de políticas ambientales Periodicidad: Anual	Periodo	Meta	Avance
				1	25	27.55
				Totales:		
Componente 1	Políticas ambientales para el cambio climático fortalecidas		Nombre: Porcentaje de acciones de fomento a las políticas del cambio climático Periodicidad: Semestral	Periodo	Meta	Avance
				1	40	40
				2	100	80
				Totales:		
Componente 2	Cultura ambiental fortalecida.		Nombre: Porcentaje de acciones de fomento a la cultura ambiental Periodicidad: Semestral	Periodo	Meta	Avance
				1	30	50
				2	100	100
				Totales:		
Componente 3	Programa estatal de ordenamiento ecológico (POEET) aplicado.		Nombre: Porcentaje del seguimiento de atención de proyectos de opiniones técnicas	Periodo	Meta	Avance
				1	85	67
				2	85	84

SECRETARÍA DE ENERGÍA, RECURSOS NATURALES Y PROTECCIÓN AMBIENTAL

ID: ER-1096097E040-913

AVANCES DE INDICADORES

Nivel	Objetivo	Indicador	Porcentaje de Avances		
Componente 3	Programa estatal de ordenamiento ecológico (POEET) aplicado.	Nombre: Porcentaje del seguimiento de atención de proyectos de opiniones técnicas Periodicidad: Semestral	Totales:		
Actividad 1.1	Ejecución de acciones de la estrategia estatal de cambio climático del Estado de Tabasco	Nombre: Porcentaje de acciones de la estrategia estatal de cambio climático del Estado de Tabasco Periodicidad: Trimestral	Periodo	Meta	Avance
			1	0	0
			2	20	20
			3	60	60
			4	100	100
			Totales:		
Actividad 1.2	Ejecución de reuniones de la comisión intersecretarial de cambio climático en el Estado de Tabasco.	Nombre: Porcentaje de reuniones de la comisión intersecretarial de cambio climático en el Estado de Tabasco Periodicidad: Trimestral	Periodo	Meta	Avance
			1	0	0
			2	0	0
			3	100	0
			4	100	100
			Totales:		
Actividad 2.1	Ejecución de acciones de difusión y comunicación ambiental.	Nombre: Porcentaje de acciones de difusión y comunicación ambiental	Periodo	Meta	Avance
			1	10	10
			2	30	40

SECRETARÍA DE ENERGÍA, RECURSOS NATURALES Y PROTECCIÓN AMBIENTAL

ID: ER-1096097E040-913

AVANCES DE INDICADORES

Nivel		Objetivo	Indicador	Porcentaje de Avances		
Actividad 2.1	Ejecución de acciones de difusión y comunicación ambiental.	Nombre: Porcentaje de acciones de difusión y comunicación ambiental	Periodicidad: Trimestral	Periodo	Meta	Avance
				3	70	70
				4	100	100
				Totales:		
Actividad 2.2	Ejecución de acciones de capacitación y educación Ambiental.	Nombre: Porcentaje de acciones de capacitación y educación ambiental	Periodicidad: Trimestral	Periodo	Meta	Avance
				1	20	30
				2	50	50
				3	80	90
				4	100	100
				Totales:		
Actividad 3.1	Seguimiento a la aplicación del programa estatal de ordenamiento ecológico POEET	Nombre: Porcentaje de proyectos de opiniones técnicas verificadas en 2016 del POEET	Periodicidad: Trimestral	Periodo	Meta	Avance
				1	0	0
				2	30	0
				3	80	10
				4	100	30
				Totales:		

SECRETARÍA DE ENERGÍA, RECURSOS NATURALES Y PROTECCIÓN AMBIENTAL

ID: ER-036097K023-1677

AVANCES DE INDICADORES

Nivel	Objetivo	Indicador	Porcentaje de Avances		
Fin	Contribuir a la optimización de los servicios en materia energética y ambiental, mediante un incremento de bienes de tecnología de la información.	Nombre: Tasa de variación en la cantidad disponible de bienes actualizados de tecnologías de la información Periodicidad: Anual	Periodo	Meta	Avance
			1	10	8.3
			Totales:		
Propósito	La SERNAPAM trabaja con equipos de cómputo suficientes y actualizados.	Nombre: Porcentaje de suficiencia de los equipos de cómputo de la SERNAPAM Periodicidad: Anual	Periodo	Meta	Avance
			1	60	85
			Totales:		
Componente 1	Fortalecimiento de las Unidades Administrativas con bienes de tecnología de la información, realizado.	Nombre: Porcentaje de avance en la adquisición de bienes de tecnología de la información Periodicidad: Semestral	Periodo	Meta	Avance
			1	0	0
			2	100	100
			Totales:		
Actividad 1.1	Mantenimiento preventivo y correctivo a los bienes de tecnología de la información.	Nombre: Porcentaje de eficiencia en el mantenimiento a los bienes de tecnología de la información Periodicidad: Trimestral	Periodo	Meta	Avance
			1	100	100
			2	100	100
			3	100	100
			4	100	100
			Totales:		

SECRETARÍA DE ENERGÍA, RECURSOS NATURALES Y PROTECCIÓN AMBIENTAL

ID: ER-046001K012-1941

AVANCES DE INDICADORES

Nivel	Objetivo	Indicador	Porcentaje de Avances		
Fin	Contribuir a la optimización de los servicios en materia energética y ambiental, mediante la concentración y reorganización de espacios en las instalaciones centrales de la SERNAPAM.	Nombre: Tasa de variación en la superficie individual de trabajo de la SERNAPAM Periodicidad: Anual	Periodo	Meta	Avance
			1	20	0
			Totales:		
Propósito	Las áreas operativas de la SERNAPAM laboran concentradas en un solo espacio.	Nombre: Porcentaje de variación en la proporción de áreas operativas concentradas Periodicidad: Anual	Periodo	Meta	Avance
			1	18	0
			Totales:		
Componente 1	Optimización operativa de la SERNAPAM, mediante el mantenimiento y reorganización de las instalaciones centrales, realizada.	Nombre: Porcentaje de variación en la concentración del personal de la SERNAPAM durante el año actual Periodicidad: Semestral	Periodo	Meta	Avance
			1	0	0
			2	16	0
			Totales:		
Actividad 1.1	Mantenimiento preventivo, correctivo y reorganización de espacios en las instalaciones centrales de la SERNAPAM.	Nombre: Porcentaje de ejecución en el mantenimiento y reorganización de espacios Periodicidad: Trimestral	Periodo	Meta	Avance
			1	0	0
			2	0	0
			3	0	0
			4	100	0
			Totales:		

SECRETARÍA DE GOBIERNO

ID: SG-092001K023-906

AVANCES DE INDICADORES

Nivel	Objetivo	Indicador	Porcentaje de Avances																				
Fin	Contribuir con una administración pública estatal innovadora, eficaz y transparente para acercar los servicios públicos a los tabasqueños.	Nombre: Porcentaje de carpetas concluidas Periodicidad: Anual	<table border="1"> <thead> <tr> <th>Periodo</th> <th>Meta</th> <th>Avance</th> </tr> </thead> <tbody> <tr> <td>1</td> <td>80</td> <td>60</td> </tr> <tr> <td colspan="3">Totales:</td> </tr> </tbody> </table>	Periodo	Meta	Avance	1	80	60	Totales:													
Periodo	Meta	Avance																					
1	80	60																					
Totales:																							
Propósito	Los servidores públicos optimizan el proceso administrativo.	Nombre: Porcentaje de carpetas actualizadas por región Periodicidad: Anual	<table border="1"> <thead> <tr> <th>Periodo</th> <th>Meta</th> <th>Avance</th> </tr> </thead> <tbody> <tr> <td>1</td> <td>60</td> <td>60</td> </tr> <tr> <td colspan="3">Totales:</td> </tr> </tbody> </table>	Periodo	Meta	Avance	1	60	60	Totales:													
Periodo	Meta	Avance																					
1	60	60																					
Totales:																							
Componente 1	Software en las unidades de la Secretaría de Gobierno operando.	Nombre: Porcentaje de software en funcionamiento Periodicidad: Semestral	<table border="1"> <thead> <tr> <th>Periodo</th> <th>Meta</th> <th>Avance</th> </tr> </thead> <tbody> <tr> <td>1</td> <td>40</td> <td>90</td> </tr> <tr> <td>2</td> <td>100</td> <td>100</td> </tr> <tr> <td colspan="3">Totales:</td> </tr> </tbody> </table>	Periodo	Meta	Avance	1	40	90	2	100	100	Totales:										
Periodo	Meta	Avance																					
1	40	90																					
2	100	100																					
Totales:																							
Actividad 1.1	Adquisición de software para las unidades de la Secretaría de Gobierno.	Nombre: Porcentaje de adquisición de software Periodicidad: Trimestral	<table border="1"> <thead> <tr> <th>Periodo</th> <th>Meta</th> <th>Avance</th> </tr> </thead> <tbody> <tr> <td>1</td> <td>0</td> <td>0</td> </tr> <tr> <td>2</td> <td>40</td> <td>100</td> </tr> <tr> <td>3</td> <td>80</td> <td>100</td> </tr> <tr> <td>4</td> <td>100</td> <td>100</td> </tr> <tr> <td colspan="3">Totales:</td> </tr> </tbody> </table>	Periodo	Meta	Avance	1	0	0	2	40	100	3	80	100	4	100	100	Totales:				
Periodo	Meta	Avance																					
1	0	0																					
2	40	100																					
3	80	100																					
4	100	100																					
Totales:																							

SECRETARÍA DE GOBIERNO

ID: SG-1092001P005-907

AVANCES DE INDICADORES

Nivel		Objetivo	Indicador	Porcentaje de Avances											
Fin	Contribuir a mejorar la gobernabilidad democrática con un amplio sentido de responsabilidad social mediante la modernización del marco jurídico y la eficiencia en la prestación de servicios al público.	Nombre: Porcentaje de satisfacción ciudadana Periodicidad: Anual	<table border="1"> <thead> <tr> <th>Periodo</th> <th>Meta</th> <th>Avance</th> </tr> </thead> <tbody> <tr> <td>1</td> <td>80</td> <td>85</td> </tr> <tr> <td colspan="3" style="text-align: right;">Totales:</td> </tr> </tbody> </table>	Periodo	Meta	Avance	1	80	85	Totales:					
Periodo	Meta	Avance													
1	80	85													
Totales:															
Propósito	La ciudadanía cuenta con una atención eficiente y eficaz en los servicios que se brindan en las unidades administrativas que conforman la Secretaría de Gobierno.	Nombre: Porcentaje de atención de solicitudes y/o trámites Periodicidad: Anual	<table border="1"> <thead> <tr> <th>Periodo</th> <th>Meta</th> <th>Avance</th> </tr> </thead> <tbody> <tr> <td>1</td> <td>100</td> <td>100</td> </tr> <tr> <td colspan="3" style="text-align: right;">Totales:</td> </tr> </tbody> </table>	Periodo	Meta	Avance	1	100	100	Totales:					
Periodo	Meta	Avance													
1	100	100													
Totales:															
Componente 1	Marco normativo actualizado.	Nombre: Porcentaje de dictámenes de proyectos normativos Periodicidad: Semestral	<table border="1"> <thead> <tr> <th>Periodo</th> <th>Meta</th> <th>Avance</th> </tr> </thead> <tbody> <tr> <td>1</td> <td>50</td> <td>40</td> </tr> <tr> <td>2</td> <td>100</td> <td>100</td> </tr> <tr> <td colspan="3" style="text-align: right;">Totales:</td> </tr> </tbody> </table>	Periodo	Meta	Avance	1	50	40	2	100	100	Totales:		
Periodo	Meta	Avance													
1	50	40													
2	100	100													
Totales:															
Componente 2	Conflictos atendidos y canalizados.	Nombre: Porcentaje de demandas atendidas Periodicidad: Semestral	<table border="1"> <thead> <tr> <th>Periodo</th> <th>Meta</th> <th>Avance</th> </tr> </thead> <tbody> <tr> <td>1</td> <td>50</td> <td>50</td> </tr> <tr> <td>2</td> <td>100</td> <td>100</td> </tr> <tr> <td colspan="3" style="text-align: right;">Totales:</td> </tr> </tbody> </table>	Periodo	Meta	Avance	1	50	50	2	100	100	Totales:		
Periodo	Meta	Avance													
1	50	50													
2	100	100													
Totales:															
Componente 3	Servicios y procesos administrativos que brinda la Dirección General del Registro Civil optimizados.	Nombre: Promedio de personas atendidas al día	<table border="1"> <thead> <tr> <th>Periodo</th> <th>Meta</th> <th>Avance</th> </tr> </thead> <tbody> <tr> <td>1</td> <td>300</td> <td>326</td> </tr> <tr> <td>2</td> <td>300</td> <td>355</td> </tr> </tbody> </table>	Periodo	Meta	Avance	1	300	326	2	300	355			
Periodo	Meta	Avance													
1	300	326													
2	300	355													

SECRETARÍA DE GOBIERNO

ID: SG-1092001P005-907

AVANCES DE INDICADORES

Nivel	Objetivo	Indicador	Porcentaje de Avances																				
Componente 3	Servicios y procesos administrativos que brinda la Dirección General del Registro Civil optimizados.	Nombre: Promedio de personas atendidas al día Periodicidad: Trimestral	<table border="1"> <thead> <tr> <th>Periodo</th> <th>Meta</th> <th>Avance</th> </tr> </thead> <tbody> <tr> <td>3</td> <td>350</td> <td>288</td> </tr> <tr> <td>4</td> <td>300</td> <td>312</td> </tr> <tr> <td colspan="2">Totales:</td> <td></td> </tr> </tbody> </table>	Periodo	Meta	Avance	3	350	288	4	300	312	Totales:										
Periodo	Meta	Avance																					
3	350	288																					
4	300	312																					
Totales:																							
Actividad 1.1	Mejoramiento de los tiempos en el proceso de análisis del marco normativo.	Nombre: Promedio de días transcurridos en la entrega de los proyectos normativos dictaminados Periodicidad: Trimestral	<table border="1"> <thead> <tr> <th>Periodo</th> <th>Meta</th> <th>Avance</th> </tr> </thead> <tbody> <tr> <td>1</td> <td>30</td> <td>15</td> </tr> <tr> <td>2</td> <td>30</td> <td>15</td> </tr> <tr> <td>3</td> <td>30</td> <td>15</td> </tr> <tr> <td>4</td> <td>30</td> <td>15</td> </tr> <tr> <td colspan="2">Totales:</td> <td></td> </tr> </tbody> </table>	Periodo	Meta	Avance	1	30	15	2	30	15	3	30	15	4	30	15	Totales:				
Periodo	Meta	Avance																					
1	30	15																					
2	30	15																					
3	30	15																					
4	30	15																					
Totales:																							
Actividad 2.1	Disminución del número de demandas sociales.	Nombre: Tasa de variación de demandas recibidas en la Secretaría de Gobierno Periodicidad: Trimestral	<table border="1"> <thead> <tr> <th>Periodo</th> <th>Meta</th> <th>Avance</th> </tr> </thead> <tbody> <tr> <td>1</td> <td>0.5</td> <td>0.3</td> </tr> <tr> <td>2</td> <td>0.5</td> <td>0.5</td> </tr> <tr> <td>3</td> <td>0.5</td> <td>0.4</td> </tr> <tr> <td>4</td> <td>0.5</td> <td>0.5</td> </tr> <tr> <td colspan="2">Totales:</td> <td></td> </tr> </tbody> </table>	Periodo	Meta	Avance	1	0.5	0.3	2	0.5	0.5	3	0.5	0.4	4	0.5	0.5	Totales:				
Periodo	Meta	Avance																					
1	0.5	0.3																					
2	0.5	0.5																					
3	0.5	0.4																					
4	0.5	0.5																					
Totales:																							
Actividad 3.1	Digitalización de actas																						

SECRETARÍA DE GOBIERNO

ID: SG-1092001P005-907

AVANCES DE INDICADORES

Nivel		Objetivo	Indicador	Porcentaje de Avances		
Actividad 3.1	Digitalización de actas		Nombre: Porcentaje de avance en la digitalización de actas	Periodo	Meta	Avance
				1	10	10
				2	30	30
				3	70	100
				4	100	100
			Periodicidad: Trimestral	Totales:		

SECRETARÍA DE GOBIERNO

ID: SG-1092001K024-954

AVANCES DE INDICADORES

Nivel		Objetivo	Indicador	Porcentaje de Avances																				
Fin	Contribuir a elevar la calidad del servicio de la Secretaría de Gobierno a la sociedad a través de la modernización tecnológica de sus sistemas y procesos.		Nombre: Porcentaje de satisfacción de los requerimientos de bienes muebles de la Secretaría de Gobierno Periodicidad: Anual	<table border="1"> <thead> <tr> <th>Periodo</th> <th>Meta</th> <th>Avance</th> </tr> </thead> <tbody> <tr> <td>1</td> <td>75</td> <td>90</td> </tr> <tr> <td colspan="3">Totales:</td> </tr> </tbody> </table>	Periodo	Meta	Avance	1	75	90	Totales:													
Periodo	Meta	Avance																						
1	75	90																						
Totales:																								
Propósito	Se modernizan las diferentes áreas administrativas para un eficaz servicio de las funciones.		Nombre: Porcentaje de unidades administrativas equipadas Periodicidad: Anual	<table border="1"> <thead> <tr> <th>Periodo</th> <th>Meta</th> <th>Avance</th> </tr> </thead> <tbody> <tr> <td>1</td> <td>40</td> <td>60</td> </tr> <tr> <td colspan="3">Totales:</td> </tr> </tbody> </table>	Periodo	Meta	Avance	1	40	60	Totales:													
Periodo	Meta	Avance																						
1	40	60																						
Totales:																								
Componente 1	Los bienes muebles operando en las unidades administrativas.		Nombre: Porcentaje de bienes operando Periodicidad: Semestral	<table border="1"> <thead> <tr> <th>Periodo</th> <th>Meta</th> <th>Avance</th> </tr> </thead> <tbody> <tr> <td>1</td> <td>0</td> <td>10</td> </tr> <tr> <td>2</td> <td>70</td> <td>70</td> </tr> <tr> <td colspan="3">Totales:</td> </tr> </tbody> </table>	Periodo	Meta	Avance	1	0	10	2	70	70	Totales:										
Periodo	Meta	Avance																						
1	0	10																						
2	70	70																						
Totales:																								
Actividad 1.1	Adquisición de bienes muebles.		Nombre: Porcentaje de adquisición de bienes muebles Periodicidad: Trimestral	<table border="1"> <thead> <tr> <th>Periodo</th> <th>Meta</th> <th>Avance</th> </tr> </thead> <tbody> <tr> <td>1</td> <td>0</td> <td>0</td> </tr> <tr> <td>2</td> <td>25</td> <td>25</td> </tr> <tr> <td>3</td> <td>50</td> <td>70</td> </tr> <tr> <td>4</td> <td>100</td> <td>100</td> </tr> <tr> <td colspan="3">Totales:</td> </tr> </tbody> </table>	Periodo	Meta	Avance	1	0	0	2	25	25	3	50	70	4	100	100	Totales:				
Periodo	Meta	Avance																						
1	0	0																						
2	25	25																						
3	50	70																						
4	100	100																						
Totales:																								

SECRETARÍA DE GOBIERNO

ID: SG-232176K012-1712

AVANCES DE INDICADORES

Nivel	Objetivo	Indicador	Porcentaje de Avances		
Fin	Contribuir a una administración pública eficiente y eficaz mediante la edificación de espacios adecuados para el personal del Instituto de Defensoría Pública del Estado de Tabasco.	Nombre: Porcentaje de personas atendidas Periodicidad: Anual	Periodo 1	Meta 30	Avance 40 Totales:
Propósito	Proyectos ejecutivos y de mecánica de suelos destinados a cumplir con la instauración del Nuevo Sistema de Justicia Penal en el Estado	Nombre: Porcentaje de proyectos encaminados a la edificación de oficinas del Instituto de la Defensoría Pública del Estado de Tabasco Periodicidad: Anual	Periodo 1	Meta 30	Avance 30 Totales:
Componente 1	Elaboración de estudios de mecánica de suelos	Nombre: Porcentaje de avance Periodicidad: Semestral	Periodo 1 2	Meta 90 100	Avance 90 100 Totales:
Componente 2	construcción de oficinas para el Instituto de la Defensoría Pública en las regiones del Estado de Tabasco.	Nombre: Porcentaje de avance en la construcción de oficinas Periodicidad: Semestral	Periodo 1 2	Meta 10 75	Avance 0 0 Totales:
Actividad 1.1	Contratación para estudios de mecánica de suelos	Nombre: Número de días	Periodo 1 2	Meta 0 20	Avance 0 20

SECRETARÍA DE GOBIERNO

ID: SG-232176K012-1712

AVANCES DE INDICADORES

Nivel	Objetivo	Indicador	Porcentaje de Avances																	
Actividad 1.1	Contratación para estudios de mecánica de suelos	Nombre: Número de días Periodicidad: Trimestral	<table border="1"> <thead> <tr> <th>Periodo</th> <th>Meta</th> <th>Avance</th> </tr> </thead> <tbody> <tr> <td>3</td> <td>30</td> <td>20</td> </tr> <tr> <td>4</td> <td>30</td> <td>30</td> </tr> </tbody> </table>	Periodo	Meta	Avance	3	30	20	4	30	30								
Periodo	Meta	Avance																		
3	30	20																		
4	30	30																		
			Totales:																	
Actividad 2.2	Construcción de las oficinas del Instituto de la Defensoría Pública en las diferentes regiones que conforman el Nuevo Sistema de Justicia Penal	Nombre: Porcentaje de avance financiero en la construcción de oficinas Periodicidad: Trimestral	<table border="1"> <thead> <tr> <th>Periodo</th> <th>Meta</th> <th>Avance</th> </tr> </thead> <tbody> <tr> <td>1</td> <td>0</td> <td>0</td> </tr> <tr> <td>2</td> <td>5</td> <td>0</td> </tr> <tr> <td>3</td> <td>15</td> <td>15</td> </tr> <tr> <td>4</td> <td>15</td> <td>15</td> </tr> </tbody> </table>	Periodo	Meta	Avance	1	0	0	2	5	0	3	15	15	4	15	15		
Periodo	Meta	Avance																		
1	0	0																		
2	5	0																		
3	15	15																		
4	15	15																		
			Totales:																	

SECRETARÍA DE ORDENAMIENTO TERRITORIAL Y OBRAS PÚBLICAS

ID: OT-046001K024-921

AVANCES DE INDICADORES

Nivel	Objetivo	Indicador	Porcentaje de Avances																	
Fin	Contribuir a la mejora de los servicios públicos a los tabasqueños, mediante la modernización administrativa.	Nombre: Porcentaje de Unidades Administrativas Equipadas. Periodicidad: Trienal	<table border="1"> <thead> <tr> <th>Periodo</th> <th>Meta</th> <th>Avance</th> </tr> </thead> <tbody> <tr> <td>1</td> <td>33</td> <td>33</td> </tr> <tr> <td>2</td> <td>66</td> <td></td> </tr> <tr> <td>3</td> <td>100</td> <td></td> </tr> <tr> <td colspan="3">Totales:</td> </tr> </tbody> </table>	Periodo	Meta	Avance	1	33	33	2	66		3	100		Totales:				
Periodo	Meta	Avance																		
1	33	33																		
2	66																			
3	100																			
Totales:																				
Propósito	La Secretaría de Ordenamiento Territorial y Obras Públicas (SOTOP) realiza la modernización administrativa de sus unidades administrativas para el fortalecimiento y desarrollo a través de la adquisición de bienes muebles.	Nombre: Porcentaje de Cumplimiento en Unidades Administrativas Equipadas. Periodicidad: Anual	<table border="1"> <thead> <tr> <th>Periodo</th> <th>Meta</th> <th>Avance</th> </tr> </thead> <tbody> <tr> <td>1</td> <td>100</td> <td>100</td> </tr> <tr> <td colspan="3">Totales:</td> </tr> </tbody> </table>	Periodo	Meta	Avance	1	100	100	Totales:										
Periodo	Meta	Avance																		
1	100	100																		
Totales:																				
Componente	Bienes muebles modernizados operando.	Nombre: Porcentaje de Bienes Muebles en Operación. Periodicidad: Semestral	<table border="1"> <thead> <tr> <th>Periodo</th> <th>Meta</th> <th>Avance</th> </tr> </thead> <tbody> <tr> <td>1</td> <td>50</td> <td>48</td> </tr> <tr> <td>2</td> <td>100</td> <td>100</td> </tr> <tr> <td colspan="3">Totales:</td> </tr> </tbody> </table>	Periodo	Meta	Avance	1	50	48	2	100	100	Totales:							
Periodo	Meta	Avance																		
1	50	48																		
2	100	100																		
Totales:																				
Actividad	Adquisición de bienes muebles.	Nombre: Porcentaje de Adquisición de Bienes Muebles.	<table border="1"> <thead> <tr> <th>Periodo</th> <th>Meta</th> <th>Avance</th> </tr> </thead> <tbody> <tr> <td>1</td> <td>25</td> <td>0</td> </tr> <tr> <td>2</td> <td>50</td> <td>0</td> </tr> <tr> <td>3</td> <td>75</td> <td>0</td> </tr> <tr> <td>4</td> <td>100</td> <td>100</td> </tr> </tbody> </table>	Periodo	Meta	Avance	1	25	0	2	50	0	3	75	0	4	100	100		
Periodo	Meta	Avance																		
1	25	0																		
2	50	0																		
3	75	0																		
4	100	100																		

SECRETARÍA DE ORDENAMIENTO TERRITORIAL Y OBRAS PÚBLICAS

ID: OT-046001K024-921

AVANCES DE INDICADORES

Nivel	Objetivo	Indicador	Porcentaje de Avances
Actividad	Adquisición de bienes muebles.	Nombre: Porcentaje de Adquisición de Bienes Muebles. Periodicidad: Trimestral	Totales: <input data-bbox="1885 412 1990 467" type="text"/>

SECRETARÍA DE ORDENAMIENTO TERRITORIAL Y OBRAS PÚBLICAS

ID: OT-1131045K005-922

AVANCES DE INDICADORES

Nivel	Objetivo	Indicador	Porcentaje de Avances		
Fin	Contribuir a incrementar la obra pública para mejorar la calidad de vida de la Población en el Estado, mediante la construcción de infraestructura derivado de proyectos ejecutivos que detonen el crecimiento económico, social, cultural y deportivo de nuestro Estado.	Nombre: Índice de Desarrollo Humano. Periodicidad: Trienal	Periodo	Meta	Avance
			1	33	33
			2	66	
			3	100	
			Totales:		
Propósito	Se cuenta con una amplia cartera de estudios y proyectos ejecutivos e infraestructura pública que permita una mejor calidad de vida a los habitantes de los 17 municipios del Estado de Tabasco.	Nombre: Porcentaje de Infraestructura Pública. Periodicidad: Anual	Periodo	Meta	Avance
			1	100	100
			Totales:		
Componente	Estudios y proyectos ejecutivos realizados para la ejecución de obras prioritarias del Gobierno del Estado.	Nombre: Porcentaje de estudios y proyectos concluidos de acuerdo a su fecha de termino. Periodicidad: Semestral	Periodo	Meta	Avance
			1	50	53
			2	100	100
			Totales:		
Componente	Obras públicas ejecutadas para beneficio de los habitantes del Estado de Tabasco.	Nombre: Porcentaje de obra pública concluida de acuerdo a su fecha de término. Periodicidad: Semestral	Periodo	Meta	Avance
			1	50	53.98
			2	100	100
			Totales:		
Actividad	Contratación de proyectos ejecutivos con visión a futuro, para la ejecución de infraestructura vanguardista que genere el desarrollo de				

SECRETARÍA DE ORDENAMIENTO TERRITORIAL Y OBRAS PÚBLICAS

ID: OT-1067046P002-923

AVANCES DE INDICADORES

Nivel	Objetivo	Indicador	Porcentaje de Avances																										
Fin	Contribuir al ordenamiento territorial y urbano que garantiza la integridad física de la población del Estado de Tabasco mediante un sistema integral y sustentable de planeación del territorio.	Nombre: Avance de la planeación urbana municipal. Periodicidad: Trienal	<table border="1"> <thead> <tr> <th>Periodo</th> <th>Meta</th> <th>Avance</th> </tr> </thead> <tbody> <tr> <td>1</td> <td>33</td> <td>33</td> </tr> <tr> <td>2</td> <td>66</td> <td></td> </tr> <tr> <td>3</td> <td>100</td> <td></td> </tr> <tr> <td colspan="2">Totales:</td> <td></td> </tr> </tbody> </table>	Periodo	Meta	Avance	1	33	33	2	66		3	100		Totales:													
Periodo	Meta	Avance																											
1	33	33																											
2	66																												
3	100																												
Totales:																													
Propósito	Se dispone de un mejor sistema de planeación territorial del estado que regula el crecimiento urbano y rural de forma equilibrada y sustentable.	Nombre: Índice de crecimiento sustentable de los perímetros de contención urbana Periodicidad: Trienal	<table border="1"> <thead> <tr> <th>Periodo</th> <th>Meta</th> <th>Avance</th> </tr> </thead> <tbody> <tr> <td>1</td> <td>33</td> <td>33</td> </tr> <tr> <td>2</td> <td>66</td> <td></td> </tr> <tr> <td>3</td> <td>100</td> <td></td> </tr> <tr> <td colspan="2">Totales:</td> <td></td> </tr> </tbody> </table>	Periodo	Meta	Avance	1	33	33	2	66		3	100		Totales:													
Periodo	Meta	Avance																											
1	33	33																											
2	66																												
3	100																												
Totales:																													
Componente	Se ha elaborado el programa de ordenamiento sustentable del territorio del Estado de Tabasco (POSTET).	Nombre: Avance del programa de ordenamiento sustentable del territorio del estado de tabasco	<table border="1"> <thead> <tr> <th>Periodo</th> <th>Meta</th> <th>Avance</th> </tr> </thead> <tbody> <tr> <td>1</td> <td>8.3</td> <td>8.3</td> </tr> <tr> <td>2</td> <td>16.6</td> <td>16.6</td> </tr> <tr> <td>3</td> <td>24.9</td> <td>24.9</td> </tr> <tr> <td>4</td> <td>33.2</td> <td>33.2</td> </tr> <tr> <td>5</td> <td>41.5</td> <td>41.5</td> </tr> <tr> <td>6</td> <td>49.8</td> <td>49.8</td> </tr> <tr> <td>7</td> <td>58.1</td> <td>58.1</td> </tr> </tbody> </table>	Periodo	Meta	Avance	1	8.3	8.3	2	16.6	16.6	3	24.9	24.9	4	33.2	33.2	5	41.5	41.5	6	49.8	49.8	7	58.1	58.1		
Periodo	Meta	Avance																											
1	8.3	8.3																											
2	16.6	16.6																											
3	24.9	24.9																											
4	33.2	33.2																											
5	41.5	41.5																											
6	49.8	49.8																											
7	58.1	58.1																											

SECRETARÍA DE ORDENAMIENTO TERRITORIAL Y OBRAS PÚBLICAS

ID: OT-1067046P002-923

AVANCES DE INDICADORES

Nivel		Objetivo	Indicador	Porcentaje de Avances																										
Componente		Se ha elaborado el programa de ordenamiento sustentable del territorio del Estado de Tabasco (POSTET).	Nombre: Avance del programa de ordenamiento sustentable del territorio del estado de tabasco Periodicidad: Mensual	<table border="1"> <thead> <tr> <th>Periodo</th> <th>Meta</th> <th>Avance</th> </tr> </thead> <tbody> <tr> <td>8</td> <td>66.4</td> <td>66.4</td> </tr> <tr> <td>9</td> <td>74.7</td> <td>74.7</td> </tr> <tr> <td>10</td> <td>83</td> <td>83</td> </tr> <tr> <td>11</td> <td>91.3</td> <td>91.3</td> </tr> <tr> <td>12</td> <td>100</td> <td>100</td> </tr> <tr> <td colspan="2">Totales:</td> <td></td> </tr> </tbody> </table>	Periodo	Meta	Avance	8	66.4	66.4	9	74.7	74.7	10	83	83	11	91.3	91.3	12	100	100	Totales:							
Periodo	Meta	Avance																												
8	66.4	66.4																												
9	74.7	74.7																												
10	83	83																												
11	91.3	91.3																												
12	100	100																												
Totales:																														
Componente		Se ha elaborado la iniciativa de ley de ordenamiento del territorio y de los asentamientos humanos del Estado de Tabasco.	Nombre: Avance de iniciativa de nueva ley de ordenamiento del territorio y los asentamientos humanos del Estado de Tabasco Periodicidad: Bimestral	<table border="1"> <thead> <tr> <th>Periodo</th> <th>Meta</th> <th>Avance</th> </tr> </thead> <tbody> <tr> <td>1</td> <td>16.66</td> <td>16.66</td> </tr> <tr> <td>2</td> <td>33.32</td> <td>33.32</td> </tr> <tr> <td>3</td> <td>49.98</td> <td>49.98</td> </tr> <tr> <td>4</td> <td>66.64</td> <td>66.64</td> </tr> <tr> <td>5</td> <td>83.3</td> <td>0</td> </tr> <tr> <td>6</td> <td>100</td> <td>0</td> </tr> <tr> <td colspan="2">Totales:</td> <td></td> </tr> </tbody> </table>	Periodo	Meta	Avance	1	16.66	16.66	2	33.32	33.32	3	49.98	49.98	4	66.64	66.64	5	83.3	0	6	100	0	Totales:				
Periodo	Meta	Avance																												
1	16.66	16.66																												
2	33.32	33.32																												
3	49.98	49.98																												
4	66.64	66.64																												
5	83.3	0																												
6	100	0																												
Totales:																														
Componente		Se ha elaborado el Programa Regional de las Cuencas del Usumacinta y del Grijalva.	Nombre: Avance de licitación del programa regional de las cuencas del Usumacinta y del Grijalva	<table border="1"> <thead> <tr> <th>Periodo</th> <th>Meta</th> <th>Avance</th> </tr> </thead> <tbody> <tr> <td>1</td> <td>8.3</td> <td>8.3</td> </tr> <tr> <td>2</td> <td>16.6</td> <td>16.6</td> </tr> </tbody> </table>	Periodo	Meta	Avance	1	8.3	8.3	2	16.6	16.6																	
Periodo	Meta	Avance																												
1	8.3	8.3																												
2	16.6	16.6																												

SECRETARÍA DE ORDENAMIENTO TERRITORIAL Y OBRAS PÚBLICAS

ID: OT-1067046P002-923

AVANCES DE INDICADORES

Nivel		Objetivo	Indicador	Porcentaje de Avances						
Componente	Se ha elaborado el Programa Regional de las Cuencas del Usumacinta y del Grijalva.	Nombre: Avance de licitación del programa regional de las cuencas del Usumacinta y del Grijalva	Periodicidad: Mensual	Periodo	Meta	Avance				
				3	24.9	24.9				
				4	33.2	33.2				
				5	41.5	41.5				
				6	49.8	49.8				
				7	58.1	58.1				
				8	66.4	66.4				
				9	74.7	74.7				
				10	83	0				
				11	91.3	0				
				12	100	0				
				Totales:						
				Componente	Se ha elaborado el programa de desarrollo urbano del estado de tabasco (PEDUET).	Nombre: Avance del programa de desarrollo urbano del Estado de Tabasco.	Periodo	Meta	Avance	
1	8.3	8.3								
2	16.6	16.6								
3	24.9	24.9								
4	33.2	33.2								
5	41.5	41.5								

SECRETARÍA DE ORDENAMIENTO TERRITORIAL Y OBRAS PÚBLICAS

ID: OT-1067046P002-923

AVANCES DE INDICADORES

Nivel		Objetivo	Indicador	Porcentaje de Avances		
Componente	Se ha elaborado el programa de desarrollo urbano del estado de tabasco (PEDUET).	Nombre: Avance del programa de desarrollo urbano del Estado de Tabasco.	Periodicidad: Mensual	Periodo	Meta	Avance
				6	49.8	49.8
				7	58.1	58.1
				8	66.4	66.4
				9	74.7	74.7
				10	83	0
				11	91.3	0
				12	100	0
				Totales:		
Componente	Se ha elaborado el programa regional de desarrollo urbano Centro-Nacajuca - Jalpa de Méndez - Jalapa.	Nombre: Avance del programa regional de desarrollo urbano de Centro-Nacajuca-Jalpa de Méndez-Jalapa.		Periodo	Meta	Avance
				1	8.3	8.3
				2	16.6	16.6
				3	24.9	24.9
				4	38.2	38.2
				5	46.5	46.5
				6	54.8	54.8
				7	63.1	63.1
				8	71.4	71.4

SECRETARÍA DE ORDENAMIENTO TERRITORIAL Y OBRAS PÚBLICAS

ID: OT-1067046P002-923

AVANCES DE INDICADORES

Nivel		Objetivo	Indicador	Porcentaje de Avances		
Componente	Se ha elaborado el programa regional de desarrollo urbano Centro-Nacajuca - Jalpa de Méndez - Jalapa.	Nombre: Avance del programa regional de desarrollo urbano de Centro-Nacajuca-Jalpa de Méndez-Jalapa.	Periodicidad: Mensual	Periodo	Meta	Avance
				9	79.7	79.7
				10	88	0
				11	96.3	0
				12	100	0
Totales:						
Componente	Se ha elaborado el programa regional de desarrollo urbano Paraíso-Comalcalco.	Nombre: Avance del programa regional de desarrollo urbano Paraíso-Comalcalco	Periodo	Meta	Avance	
			1	8.3	8.3	
			2	8.3	8.3	
			3	8.3	8.3	
			4	8.3	8.3	
			5	8.3	8.3	
			6	8.3	8.3	
			7	8.3	8.3	
			8	8.3	8.3	
			9	8.3	8.3	
			10	8.3	0	
			11	8.3	0	

SECRETARÍA DE ORDENAMIENTO TERRITORIAL Y OBRAS PÚBLICAS

ID: OT-1067046P002-923

AVANCES DE INDICADORES

Nivel		Objetivo	Indicador	Porcentaje de Avances		
Componente	Se ha elaborado el programa regional de desarrollo urbano Paraíso-Comalcalco.		Nombre: Avance del programa regional de desarrollo urbano Paraíso-Comalcalco Periodicidad: Mensual	Periodo	Meta	Avance
				12	8.7	0
				Totales:		
Componente	Se ha elaborado el programa regional de desarrollo urbano H. Cárdenas-Huimanguillo.		Nombre: Avance del programa regional de desarrollo urbano de H. Cárdenas-Huimanguillo Periodicidad: Mensual	Periodo	Meta	Avance
				1	8.3	8.3
				2	16.6	16.6
				3	24.9	24.9
				4	33.2	33.2
				5	41.5	41.2
				6	49.8	49.8
				7	58.1	58.1
				8	66.4	66.4
				9	77.4	77.4
				10	83	0
				11	91.3	0
				12	100	0
				Totales:		
Actividad	Elaboración del programa de trabajo, términos de referencia, expediente técnico para licitación y licitación pública del programa regional de desarrollo urbano Paraíso-Comalcalco.					

SECRETARÍA DE ORDENAMIENTO TERRITORIAL Y OBRAS PÚBLICAS

ID: OT-1067046P002-923

AVANCES DE INDICADORES

Nivel	Objetivo	Indicador	Porcentaje de Avances																																
Actividad	Elaboración del programa de trabajo, términos de referencia, expediente técnico para licitación y licitación pública del programa de ordenamiento sustentable del territorio del Estado de Tabasco.	Nombre: Avance de licitación del programa de ordenamiento sustentable del territorio del Estado de Tabasco Periodicidad: Mensual	<table border="1"> <thead> <tr> <th>Periodo</th> <th>Meta</th> <th>Avance</th> </tr> </thead> <tbody> <tr><td>7</td><td>58.1</td><td>58.1</td></tr> <tr><td>8</td><td>66.4</td><td>66.4</td></tr> <tr><td>9</td><td>74.7</td><td>74.7</td></tr> <tr><td>10</td><td>83</td><td>0</td></tr> <tr><td>11</td><td>91.3</td><td>0</td></tr> <tr><td>12</td><td>100</td><td>0</td></tr> <tr> <td colspan="2">Totales:</td> <td></td> </tr> </tbody> </table>	Periodo	Meta	Avance	7	58.1	58.1	8	66.4	66.4	9	74.7	74.7	10	83	0	11	91.3	0	12	100	0	Totales:										
Periodo	Meta	Avance																																	
7	58.1	58.1																																	
8	66.4	66.4																																	
9	74.7	74.7																																	
10	83	0																																	
11	91.3	0																																	
12	100	0																																	
Totales:																																			
Actividad	Elaboración del expediente técnico y licitación pública del programa de desarrollo urbano del Estado de Tabasco.	Nombre: Avance de licitación del programa de desarrollo urbano del estado de tabasco.	<table border="1"> <thead> <tr> <th>Periodo</th> <th>Meta</th> <th>Avance</th> </tr> </thead> <tbody> <tr><td>1</td><td>8.3</td><td>8.3</td></tr> <tr><td>2</td><td>16.6</td><td>16.6</td></tr> <tr><td>3</td><td>24.9</td><td>24.9</td></tr> <tr><td>4</td><td>33.2</td><td>33.2</td></tr> <tr><td>5</td><td>41.5</td><td>41.5</td></tr> <tr><td>6</td><td>49.8</td><td>49.8</td></tr> <tr><td>7</td><td>58.1</td><td>58.1</td></tr> <tr><td>8</td><td>66.4</td><td>66.4</td></tr> <tr><td>9</td><td>74.7</td><td>74.7</td></tr> </tbody> </table>	Periodo	Meta	Avance	1	8.3	8.3	2	16.6	16.6	3	24.9	24.9	4	33.2	33.2	5	41.5	41.5	6	49.8	49.8	7	58.1	58.1	8	66.4	66.4	9	74.7	74.7		
Periodo	Meta	Avance																																	
1	8.3	8.3																																	
2	16.6	16.6																																	
3	24.9	24.9																																	
4	33.2	33.2																																	
5	41.5	41.5																																	
6	49.8	49.8																																	
7	58.1	58.1																																	
8	66.4	66.4																																	
9	74.7	74.7																																	

SECRETARÍA DE ORDENAMIENTO TERRITORIAL Y OBRAS PÚBLICAS

ID: OT-1067046P002-923

AVANCES DE INDICADORES

Nivel		Objetivo	Indicador	Porcentaje de Avances		
Actividad	Elaboración del expediente técnico y licitación pública del programa de desarrollo urbano del Estado de Tabasco.	Nombre: Avance de licitación del programa de desarrollo urbano del estado de tabasco.	Periodicidad: Mensual	Periodo	Meta	Avance
				10	83	0
				11	91.3	0
				12	100	0
				Totales:		
Actividad	Elaboración del programa de trabajo, términos de referencia, expediente técnico para licitación y licitación pública del programa regional de las cuencas del Usumacinta y del Grijalva.	Nombre: Avance de licitación del programa regional de las cuencas del Usumacinta y del Grijalva.	Periodo	Meta	Avance	
			1	8.3	8.3	
			2	16.6	16.6	
			3	24.9	24.9	
			4	33.2	33.2	
			5	41.5	41.5	
			6	49.8	49.8	
			7	58.1	58.1	
			8	66.4	66.4	
			9	74.7	74.7	
			10	83	0	
			11	91.3	0	
			12	100	0	

SECRETARÍA DE ORDENAMIENTO TERRITORIAL Y OBRAS PÚBLICAS

ID: OT-1067046P002-923

AVANCES DE INDICADORES

Nivel	Objetivo	Indicador	Porcentaje de Avances																																												
Actividad	Elaboración del programa de trabajo, términos de referencia, expediente técnico para licitación y licitación pública del programa regional de las cuencas del Usumacinta y del Grijalva.	Nombre: Avance de licitación del programa regional de las cuencas del Usumacinta y del Grijalva. Periodicidad: Mensual	Totales:																																												
Actividad	Elaboración del programa de trabajo, términos de referencia, expediente técnico para licitación y licitación pública del programa regional de desarrollo urbano centro-nacajuca-jalpa-jalapa.	Nombre: Avance de licitación del programa regional de desarrollo urbano de Centro-Nacajuca-Jalpa de Méndez-Jalapa Periodicidad: Mensual	<table border="1"> <thead> <tr> <th>Periodo</th> <th>Meta</th> <th>Avance</th> </tr> </thead> <tbody> <tr><td>1</td><td>8.3</td><td>8.3</td></tr> <tr><td>2</td><td>16.6</td><td>16.6</td></tr> <tr><td>3</td><td>24.9</td><td>24.9</td></tr> <tr><td>4</td><td>33.2</td><td>33.2</td></tr> <tr><td>5</td><td>41.5</td><td>41.5</td></tr> <tr><td>6</td><td>49.8</td><td>49.8</td></tr> <tr><td>7</td><td>58.1</td><td>58.1</td></tr> <tr><td>8</td><td>66.4</td><td>66.4</td></tr> <tr><td>9</td><td>74.7</td><td>74.7</td></tr> <tr><td>10</td><td>83</td><td>0</td></tr> <tr><td>11</td><td>91.3</td><td>0</td></tr> <tr><td>12</td><td>100</td><td>0</td></tr> <tr><td colspan="3">Totales:</td></tr> </tbody> </table>	Periodo	Meta	Avance	1	8.3	8.3	2	16.6	16.6	3	24.9	24.9	4	33.2	33.2	5	41.5	41.5	6	49.8	49.8	7	58.1	58.1	8	66.4	66.4	9	74.7	74.7	10	83	0	11	91.3	0	12	100	0	Totales:				
Periodo	Meta	Avance																																													
1	8.3	8.3																																													
2	16.6	16.6																																													
3	24.9	24.9																																													
4	33.2	33.2																																													
5	41.5	41.5																																													
6	49.8	49.8																																													
7	58.1	58.1																																													
8	66.4	66.4																																													
9	74.7	74.7																																													
10	83	0																																													
11	91.3	0																																													
12	100	0																																													
Totales:																																															
Actividad	Elaboración del programa de trabajo, términos de referencia, expediente técnico para licitación y licitación pública del programa regional de H. Cárdenas-Huimanguillo.	Nombre: Avance licitación programa regional de desarrollo urbano de Cárdenas-Huimanguillo	<table border="1"> <thead> <tr> <th>Periodo</th> <th>Meta</th> <th>Avance</th> </tr> </thead> <tbody> <tr><td>1</td><td>8.3</td><td>8.3</td></tr> </tbody> </table>	Periodo	Meta	Avance	1	8.3	8.3																																						
Periodo	Meta	Avance																																													
1	8.3	8.3																																													

SECRETARÍA DE PLANEACIÓN Y FINANZAS

ID: PF-1031018K024-833

AVANCES DE INDICADORES

Nivel	Objetivo	Indicador	Porcentaje de Avances		
Fin	Contribuir a incrementar la eficiencia en el uso de los recursos asignados a los servicios generales de la administración pública mediante el acondicionamiento de las áreas administrativas.	Nombre: Tasa de variación del costo para el acondicionamiento de las áreas administrativas de la secretaría de finanzas Periodicidad: Anual	Periodo	Meta	Avance
			1	2	
			Totales:		
Propósito	Las áreas administrativas de la secretaría de finanzas mejoran su acondicionamiento.	Nombre: Porcentaje de equipamiento en operación Periodicidad: Anual	Periodo	Meta	Avance
			1	100	
			Totales:		
Componente 1	Áreas administrativas acondicionadas.	Nombre: Porcentaje de áreas administrativas acondicionadas Periodicidad: Semestral	Periodo	Meta	Avance
			1	30	0
			2	100	
			Totales:		
Actividad 1.1	Requisición de equipamientos y vehículos para las diferentes unidades administrativas de la secretaría.	Nombre: Porcentaje de equipamiento requisitado para las unidades administrativas de la SPF Periodicidad: Trimestral	Periodo	Meta	Avance
			1	0	0
			2	0	0
			3	80	80
			4	100	
			Totales:		

SECRETARÍA DE PLANEACIÓN Y FINANZAS

ID: PF-154031P018-995

AVANCES DE INDICADORES

Nivel	Objetivo	Indicador	Porcentaje de Avances																	
Fin	Contribuir a orientar el gasto público hacia el cumplimiento de los objetivos estratégicos del PLED, mediante la evaluación del desempeño de los programas presupuestarios.	Nombre: Porcentaje de Pp con asignación basada en resultados Periodicidad: Trienal	<table border="1"> <thead> <tr> <th>Periodo</th> <th>Meta</th> <th>Avance</th> </tr> </thead> <tbody> <tr> <td>1</td> <td>20</td> <td></td> </tr> <tr> <td>2</td> <td>20</td> <td></td> </tr> <tr> <td>3</td> <td>10</td> <td></td> </tr> <tr> <td colspan="3" style="text-align: right;">Totales:</td> </tr> </tbody> </table>	Periodo	Meta	Avance	1	20		2	20		3	10		Totales:				
Periodo	Meta	Avance																		
1	20																			
2	20																			
3	10																			
Totales:																				
Propósito	Los Entes Públicos cuentan con una adecuada evaluación del desempeño de sus Programas presupuestarios.	Nombre: Porcentaje de EP con Pp diseñados en base a las evaluaciones Periodicidad: Anual	<table border="1"> <thead> <tr> <th>Periodo</th> <th>Meta</th> <th>Avance</th> </tr> </thead> <tbody> <tr> <td>1</td> <td>70</td> <td></td> </tr> <tr> <td colspan="3" style="text-align: right;">Totales:</td> </tr> </tbody> </table>	Periodo	Meta	Avance	1	70		Totales:										
Periodo	Meta	Avance																		
1	70																			
Totales:																				
Componente 1	Mecanismos para la evaluación adecuados.	Nombre: Tasa de variación de mecanismos para la evaluación Periodicidad: Semestral	<table border="1"> <thead> <tr> <th>Periodo</th> <th>Meta</th> <th>Avance</th> </tr> </thead> <tbody> <tr> <td>1</td> <td>15</td> <td>15</td> </tr> <tr> <td>2</td> <td>15</td> <td></td> </tr> <tr> <td colspan="3" style="text-align: right;">Totales:</td> </tr> </tbody> </table>	Periodo	Meta	Avance	1	15	15	2	15		Totales:							
Periodo	Meta	Avance																		
1	15	15																		
2	15																			
Totales:																				
Componente 2	Asistencia en SEED proporcionado.	Nombre: Porcentaje de enlaces operativos e institucional con la asistencia completa Periodicidad: Semestral	<table border="1"> <thead> <tr> <th>Periodo</th> <th>Meta</th> <th>Avance</th> </tr> </thead> <tbody> <tr> <td>1</td> <td>35</td> <td>35</td> </tr> <tr> <td>2</td> <td>45</td> <td></td> </tr> <tr> <td colspan="3" style="text-align: right;">Totales:</td> </tr> </tbody> </table>	Periodo	Meta	Avance	1	35	35	2	45		Totales:							
Periodo	Meta	Avance																		
1	35	35																		
2	45																			
Totales:																				
Componente 3	Funcionarios públicos capacitados.																			

SECRETARÍA DE PLANEACIÓN Y FINANZAS

ID: PF-154031P018-995

AVANCES DE INDICADORES

Nivel		Objetivo	Indicador	Porcentaje de Avances		
Componente 3	Funcionarios públicos capacitados.	Nombre: Porcentaje de enlaces operativos e institucional con la capacitación completa	Periodicidad: Semestral	Periodo	Meta	Avance
				1	35	35
				2	45	
				Totales:		
Componente 4	Evaluación del desempeño.	Nombre: Porcentaje de Pp con evaluación	Periodicidad: Semestral	Periodo	Meta	Avance
				1	35	35
				2	80	
				Totales:		
Actividad 1.1	Emisión de lineamientos para el seguimiento y evaluación de los Pp.	Nombre: Porcentaje de lineamientos, criterios y procesos sistemáticos realizados	Periodicidad: Trimestral	Periodo	Meta	Avance
				1	25	25
				2	50	50
				3	75	75
				4	100	
				Totales:		
Actividad 1.2	Ejecución del Plan de difusión PbR-SED.	Nombre: Porcentaje de difusión PbR-SED		Periodo	Meta	Avance
				1	25	25
				2	50	50

SECRETARÍA DE PLANEACIÓN Y FINANZAS

ID: PF-154031P018-995

AVANCES DE INDICADORES

Nivel		Objetivo	Indicador	Porcentaje de Avances		
Actividad 1.2	Ejecución del Plan de difusión PbR-SED.	Nombre: Porcentaje de difusión PbR-SED	Periodicidad: Trimestral	Periodo	Meta	Avance
				3	75	75
				4	100	
				Totales:		
Actividad 2.1	Ejecución del Plan de asistencia para el SEED.	Nombre: Porcentaje de asistencia para el SEED	Periodicidad: Trimestral	Periodo	Meta	Avance
				1	25	25
				2	50	50
				3	75	75
				4	100	
				Totales:		
Actividad 3.1	3.1 Ejecución del plan de capacitación y especialización	Nombre: Porcentaje del plan de capacitación.	Periodicidad: Trimestral	Periodo	Meta	Avance
				1	25	25
				2	50	50
				3	75	75
				4	100	
				Totales:		
Actividad 4.1	Actualización del Padrón de Evaluadores.					

SECRETARÍA DE PLANEACIÓN Y FINANZAS

ID: PF-031018K012-1938

AVANCES DE INDICADORES

Nivel	Objetivo	Indicador	Porcentaje de Avances														
Fin	Contribuir a incrementar la eficiencia de los recursos de la Administración Pública estatal, a través de la inversión selectiva para la modernización de la infraestructura.	Nombre: Tasa de variación del costo para reestructuración de las áreas Administrativas de la Secretaría de Planeación y Finanzas Periodicidad: Anual	<table border="1"> <thead> <tr> <th>Periodo</th> <th>Meta</th> <th>Avance</th> </tr> </thead> <tbody> <tr> <td>1</td> <td>2</td> <td></td> </tr> <tr> <td colspan="3" style="text-align: right;">Totales:</td> </tr> </tbody> </table>	Periodo	Meta	Avance	1	2		Totales:							
Periodo	Meta	Avance															
1	2																
Totales:																	
Propósito	Los edificios públicos de la Secretaría de Planeación y Finanzas incrementan su funcionalidad	Nombre: Porcentaje de incremento de funcionalidad de la infraestructura. Periodicidad: Anual	<table border="1"> <thead> <tr> <th>Periodo</th> <th>Meta</th> <th>Avance</th> </tr> </thead> <tbody> <tr> <td>1</td> <td>100</td> <td></td> </tr> <tr> <td colspan="3" style="text-align: right;">Totales:</td> </tr> </tbody> </table>	Periodo	Meta	Avance	1	100		Totales:							
Periodo	Meta	Avance															
1	100																
Totales:																	
Componente 1	Edificios públicos de la Secretaría de Planeación y Finanzas reestructurados.	Nombre: Porcentaje de áreas reestructuradas Periodicidad: Semestral	<table border="1"> <thead> <tr> <th>Periodo</th> <th>Meta</th> <th>Avance</th> </tr> </thead> <tbody> <tr> <td>1</td> <td>0</td> <td>0</td> </tr> <tr> <td>2</td> <td>100</td> <td></td> </tr> <tr> <td colspan="3" style="text-align: right;">Totales:</td> </tr> </tbody> </table>	Periodo	Meta	Avance	1	0	0	2	100		Totales:				
Periodo	Meta	Avance															
1	0	0															
2	100																
Totales:																	
Actividad 1.1	Avance en las obras de rehabilitación.	Nombre: Avance físico de obra	<table border="1"> <thead> <tr> <th>Periodo</th> <th>Meta</th> <th>Avance</th> </tr> </thead> <tbody> <tr> <td>1</td> <td>0</td> <td>0</td> </tr> <tr> <td>2</td> <td>0</td> <td>0</td> </tr> </tbody> </table>	Periodo	Meta	Avance	1	0	0	2	0	0					
Periodo	Meta	Avance															
1	0	0															
2	0	0															

SECRETARÍA DE SALUD

ID: SS-1153063E016-844

AVANCES DE INDICADORES

Nivel	Objetivo	Indicador	Porcentaje de Avances		
Fin	Contribuir a incrementar la formación de recursos humanos en salud a través de la capacitación, profesionalización e investigación para ofrecer servicios de salud con calidad y calidez.	Nombre: Esperanza de vida al nacimiento. Periodicidad: Anual	Periodo 1	Meta 75.24	Avance 74.94 Totales:
Propósito	Los procesos médico-administrativos cumplen con los estándares de calidad normados en las políticas de salud y contribuyen directamente en la satisfacción de los usuarios de los servicios de salud.	Nombre: Porcentaje de usuarios satisfechos con los servicios de salud Periodicidad: Anual	Periodo 1	Meta 90	Avance 94 Totales:
Componente 1	Los Recursos humanos de la Secretaría de Salud, se profesionalizan y capacitan, para otorgar a los usuarios servicios de calidad.	Nombre: Porcentaje de personal capacitado y profesionalizado Periodicidad: Semestral	Periodo 1 2	Meta 40 86	Avance 43.23 96.87 Totales:
Componente 2	La calidad técnica y la calidad percibida por los usuarios en las unidades prestadoras de servicios de salud, son mejoradas como parte de las estrategias de institucionalización y gestión de la calidad.	Nombre: Porcentaje de unidades que cumplen con el programa nacional de calidad Periodicidad: Anual	Periodo 1	Meta 75	Avance 74 Totales:
Componente 3	Los recursos humanos en el área de la salud, finalizan su formación de acuerdo a la normatividad federal.	Nombre: Porcentaje de eficiencia terminal de los recursos humanos en formación Periodicidad: Anual	Periodo 1	Meta 96	Avance 98 Totales:

SECRETARÍA DE SALUD

ID: SS-1153063E016-844

AVANCES DE INDICADORES

Nivel	Objetivo	Indicador	Porcentaje de Avances		
Actividad 1.1	Unidades de salud cumplen con el programa específico de capacitación.	Nombre: Porcentaje de cursos realizados Periodicidad: Semestral	Periodo	Meta	Avance
			1	30	40.17
			2	60	59.8
			Totales:		
Actividad 2.2	Unidades de salud con líneas de acción del programa nacional de calidad, " estrategia nacional para la consolidación de la calidad en los establecimientos y Servicios de atención médica", supervisadas y asesoradas	Nombre: Porcentaje de supervisiones y asesorías de los componentes del programa nacional de calidad Periodicidad: Cuatrimestral	Periodo	Meta	Avance
			1	30	31
			2	70	70
			3	100	100
			Totales:		
Actividad 2.3	Las unidades médicas y administrativas de la Secretaría de Salud del Estado participan en el programa de mejora de la calidad de la atención médica.	Nombre: Porcentaje de jurisdicciones y hospitales que participan en el programa de mejora de la calidad en la atención médica Periodicidad: Anual	Periodo	Meta	Avance
			1	20	19.6
			Totales:		
Actividad 3.4	Jurisdicciones y unidades hospitalarias con recursos humanos en formación son supervisadas	Nombre: Porcentaje de jurisdicciones y hospitales supervisados con recursos humanos en formación	Periodo	Meta	Avance
			1	20	11.53
			2	45	23.07
			3	75	19.23
			4	95	95.93

SECRETARÍA DE SALUD

ID: SS-1153063E016-844

AVANCES DE INDICADORES

Nivel	Objetivo	Indicador	Porcentaje de Avances											
Actividad 3.4	Jurisdicciones y unidades hospitalarias con recursos humanos en formación son supervisadas	Nombre: Porcentaje de jurisdicciones y hospitales supervisados con recursos humanos en formación Periodicidad: Trimestral	Totales:											
Actividad 3.5	Proyectos de investigación científica en ciencias de la salud, difundidos y publicados.	Nombre: Porcentaje de publicación y distribución de la revista salud en Tabasco Periodicidad: Anual	<table border="1"> <thead> <tr> <th>Periodo</th> <th>Meta</th> <th>Avance</th> </tr> </thead> <tbody> <tr> <td>1</td> <td>100</td> <td>0</td> </tr> <tr> <td colspan="3">Totales:</td> </tr> </tbody> </table>	Periodo	Meta	Avance	1	100	0	Totales:				
Periodo	Meta	Avance												
1	100	0												
Totales:														
Actividad 3.6	Recursos humanos en formación con dotación de uniformes y material bibliohemerográfico.	Nombre: Porcentaje de recursos humanos en formación con dotación de uniformes y material bibliohemerográfico Periodicidad: Anual	<table border="1"> <thead> <tr> <th>Periodo</th> <th>Meta</th> <th>Avance</th> </tr> </thead> <tbody> <tr> <td>1</td> <td>100</td> <td>75</td> </tr> <tr> <td colspan="3">Totales:</td> </tr> </tbody> </table>	Periodo	Meta	Avance	1	100	75	Totales:				
Periodo	Meta	Avance												
1	100	75												
Totales:														
Actividad 3.7	Participación de los recursos humanos en formación en la elaboración y difusión de proyectos de investigación orientados a las ciencias de la salud.	Nombre: Porcentaje de difusión de proyectos de investigación en eventos científicos Periodicidad: Anual	<table border="1"> <thead> <tr> <th>Periodo</th> <th>Meta</th> <th>Avance</th> </tr> </thead> <tbody> <tr> <td>1</td> <td>20</td> <td>19.28</td> </tr> <tr> <td colspan="3">Totales:</td> </tr> </tbody> </table>	Periodo	Meta	Avance	1	20	19.28	Totales:				
Periodo	Meta	Avance												
1	20	19.28												
Totales:														

SECRETARÍA DE SALUD

ID: SS-1083064K006-845

AVANCES DE INDICADORES

Nivel	Objetivo	Indicador	Porcentaje de Avances		
Fin	Contribuir a mantener en condiciones óptimas, para operar la infraestructura y el equipo médico, con el propósito de ofrecer servicios de calidad, mediante el mantenimiento de la infraestructura física en salud, y su equipamiento en condiciones óptimas de servicio.	Nombre: Esperanza de vida al nacimiento. Periodicidad: Anual	Periodo 1	Meta 75.24	Avance Totales:
Propósito	Los servicios de atención médica se proporcionan a la población con calidad y calidez, al disponer de infraestructura física y equipamiento básico y de alta tecnología en condiciones óptimas.	Nombre: Razón de camas hospitalarias por 1000 habitantes. Periodicidad: Anual	Periodo 1	Meta 0.8	Avance Totales:
Componente 1	Infraestructura física, equipada con equipo moderno y de alta tecnología, funcionando adecuadamente, garantizando la cobertura de salud a la población tabasqueña.	Nombre: Porcentajes de equipos biomédicos controlados que funcionan Periodicidad: Semestral	Periodo 1 2	Meta 75 95	Avance 0 71.6 Totales:
Actividad 1.1	Mantenimiento preventivo y correctivo del equipo médico y electromecánico de la infraestructura de salud.	Nombre: Porcentaje de equipos médicos y electromecánicos con mantenimiento preventivo y correctivo Periodicidad: Semestral	Periodo 1 2	Meta 30 90	Avance 4.38 25.56 Totales:
Actividad 1.2	Conservación y mantenimiento de infraestructura física para la salud.				

SECRETARÍA DE SALUD

ID: SS-1083064K006-845

AVANCES DE INDICADORES

Nivel	Objetivo	Indicador	Porcentaje de Avances														
Actividad 1.2	Conservación y mantenimiento de infraestructura física para la salud.	Nombre: Porcentaje de unidades médicas con conservación y mantenimiento en infraestructura física. Periodicidad: Semestral	<table border="1"> <thead> <tr> <th>Periodo</th> <th>Meta</th> <th>Avance</th> </tr> </thead> <tbody> <tr> <td>1</td> <td>20</td> <td>0</td> </tr> <tr> <td>2</td> <td>75</td> <td>95.12</td> </tr> <tr> <td colspan="2">Totales:</td> <td></td> </tr> </tbody> </table>	Periodo	Meta	Avance	1	20	0	2	75	95.12	Totales:				
Periodo	Meta	Avance															
1	20	0															
2	75	95.12															
Totales:																	
Actividad 1.3	Conclusión de las obras en procesos y consolidación de la infraestructura física de salud existente.	Nombre: Porcentaje de unidades médicas concluidas y consolidadas. Periodicidad: Semestral	<table border="1"> <thead> <tr> <th>Periodo</th> <th>Meta</th> <th>Avance</th> </tr> </thead> <tbody> <tr> <td>1</td> <td>0</td> <td>0</td> </tr> <tr> <td>2</td> <td>35</td> <td>33.33</td> </tr> <tr> <td colspan="2">Totales:</td> <td></td> </tr> </tbody> </table>	Periodo	Meta	Avance	1	0	0	2	35	33.33	Totales:				
Periodo	Meta	Avance															
1	0	0															
2	35	33.33															
Totales:																	

SECRETARÍA DE SALUD

ID: SS-1132062E015-846

AVANCES DE INDICADORES

Nivel	Objetivo	Indicador	Porcentaje de Avances		
Fin	Contribuir a mejorar la calidad en la atención médica a la población, mediante la prestación de servicios integrales de salud.	Nombre: Esperanza de vida al nacimiento. Periodicidad: Anual	Periodo 1	Meta 75.24	Avance 74.6
			Totales:		
Propósito	La población sin seguridad social y afiliada al Régimen Estatal de Protección Social en Salud (REPS), bajo la responsabilidad de la Secretaría de Salud recibe los servicios de atención médica, en los 3 niveles normativos de acorde a la estructura organizacional y redes de servicio, cumpliendo con los criterios que enmarca el modelo integral de atención a la salud vigente, calidad y eficiencia.	Nombre: Tasa Global de fecundidad Periodicidad: Anual	Periodo 1	Meta 2.26	Avance 2
			Totales:		
Componente 1	Servicios de consulta médica proporcionados a la población-.	Nombre: Promedio diario de consulta externa por médico. Periodicidad: Semestral	Periodo 1 2	Meta 18 18	Avance 12 18
			Totales:		
Componente 2	Servicios de atención de urgencias médicas proporcionadas a la población.	Nombre: Porcentaje de urgencias no calificadas en relación al total de urgencias atendidas. Periodicidad: Semestral	Periodo 1 2	Meta 45 40	Avance 31.5 71.7
			Totales:		
Componente 3	Servicios auxiliares de diagnóstico y de procedimientos, otorgados a la población.	Nombre: Porcentaje de análisis clínicos realizados en relación a los programados.	Periodo 1 2	Meta 50 45	Avance 51 52

SECRETARÍA DE SALUD

ID: SS-1132062E015-846

AVANCES DE INDICADORES

Nivel	Objetivo	Indicador	Porcentaje de Avances		
Componente 3	Servicios auxiliares de diagnóstico y de procedimientos, otorgados a la población.	Nombre: Porcentaje de análisis clínicos realizados en relación a los programados. Periodicidad: Semestral	Totales:		
Componente 4	Servicios de hospitalización proporcionados a la población.	Nombre: Porcentaje de ocupación hospitalaria. Periodicidad: Semestral	Periodo	Meta	Avance
			1	45	89
			2	45	99
			Totales:		
Componente 5	Servicios de promoción de la salud, prevención y control de padecimientos crónico-degenerativos otorgados a la población.	Nombre: Promedio de consultas de enfermedades crónico degenerativas. Periodicidad: Semestral	Periodo	Meta	Avance
			1	17	14.8
			2	17	10
			Totales:		
Actividad 2.2	Disminución del diferimiento en procesos de intervenciones quirúrgicas de los pacientes.	Nombre: Promedio diario de intervenciones quirúrgicas por quirófano. Periodicidad: Semestral	Periodo	Meta	Avance
			1	4	2
			2	4	2.7
			Totales:		
Actividad 3.3	Ampliar los servicios de imagenología.	Nombre: Porcentaje de estudios de radiología por los servicios de consulta externa, hospitalización, urgencias.	Periodo	Meta	Avance
			1	45	21
			2	50	4.3

SECRETARÍA DE SALUD

ID: SS-1132062E015-846

AVANCES DE INDICADORES

Nivel	Objetivo	Indicador	Porcentaje de Avances																				
Actividad 3.3	Ampliar los servicios de imagenología.	Nombre: Porcentaje de estudios de radiología por los servicios de consulta externa, hospitalización, urgencias. Periodicidad: Semestral	<table border="1"> <tr> <td colspan="3" style="text-align: right;">Totales:</td> </tr> <tr> <td style="width: 33%;"></td> <td style="width: 33%;"></td> <td style="width: 33%;"></td> </tr> </table>			Totales:																	
Totales:																							
Actividad 4.1	Atención de pacientes que requieren los servicios hospitalarios, otorgando una atención integral.	Nombre: Porcentaje de infecciones nosocomiales. Periodicidad: Semestral	<table border="1"> <thead> <tr> <th>Periodo</th> <th>Meta</th> <th>Avance</th> </tr> </thead> <tbody> <tr> <td>1</td> <td>5</td> <td>1.12</td> </tr> <tr> <td>2</td> <td>5</td> <td>0.6</td> </tr> <tr> <td colspan="3" style="text-align: right;">Totales:</td> </tr> </tbody> </table>			Periodo	Meta	Avance	1	5	1.12	2	5	0.6	Totales:								
Periodo	Meta	Avance																					
1	5	1.12																					
2	5	0.6																					
Totales:																							
Actividad 5.4	La población recibe los servicios curativos estomatológicos de acuerdo a la estrategia de mejorar la salud de la población	Nombre: Porcentaje de actividades curativas realizadas a la población que demandan el servicio estomatológico. Periodicidad: Trimestral	<table border="1"> <thead> <tr> <th>Periodo</th> <th>Meta</th> <th>Avance</th> </tr> </thead> <tbody> <tr> <td>1</td> <td>25</td> <td>16</td> </tr> <tr> <td>2</td> <td>25</td> <td>33</td> </tr> <tr> <td>3</td> <td>25</td> <td>14.04</td> </tr> <tr> <td>4</td> <td>25</td> <td>13</td> </tr> <tr> <td colspan="3" style="text-align: right;">Totales:</td> </tr> </tbody> </table>			Periodo	Meta	Avance	1	25	16	2	25	33	3	25	14.04	4	25	13	Totales:		
Periodo	Meta	Avance																					
1	25	16																					
2	25	33																					
3	25	14.04																					
4	25	13																					
Totales:																							

SECRETARÍA DE SALUD

ID: SS-1191060G001-847

AVANCES DE INDICADORES

Nivel	Objetivo	Indicador	Porcentaje de Avances																				
Fin	Contribuir a proteger contra riesgos sanitarios a la población, en relación a las actividades de establecimientos, productos y servicios que consume o utiliza, mediante el incremento de acciones regulatorias y no regulatorias	Nombre: Esperanza de vida al nacimiento Periodicidad: Anual	<table border="1"> <thead> <tr> <th>Periodo</th> <th>Meta</th> <th>Avance</th> </tr> </thead> <tbody> <tr> <td>1</td> <td>74.94</td> <td>74.94</td> </tr> <tr> <td colspan="3" style="text-align: right;">Totales:</td> </tr> </tbody> </table>	Periodo	Meta	Avance	1	74.94	74.94	Totales:													
Periodo	Meta	Avance																					
1	74.94	74.94																					
Totales:																							
Propósito	La población que consume, utiliza y necesita de los servicios de los establecimientos, productos y servicios, cuentan con la protección contra riesgos sanitarios a través de las acciones regulatorias y no regulatorias que se aplican a estos	Nombre: Tasa de mortalidad por enfermedades diarreicas en menores de 5 años Periodicidad: Anual	<table border="1"> <thead> <tr> <th>Periodo</th> <th>Meta</th> <th>Avance</th> </tr> </thead> <tbody> <tr> <td>1</td> <td>18.17</td> <td>11.31</td> </tr> <tr> <td colspan="3" style="text-align: right;">Totales:</td> </tr> </tbody> </table>	Periodo	Meta	Avance	1	18.17	11.31	Totales:													
Periodo	Meta	Avance																					
1	18.17	11.31																					
Totales:																							
Componente 1	Acciones de regulación, control y fomento sanitarios, dirigidas a establecimientos, productos y servicios, realizados para proteger a la población que los consume o utiliza	Nombre: Porcentaje de establecimientos, productos y servicios que cumplen con la normatividad sanitaria Periodicidad: Trimestral	<table border="1"> <thead> <tr> <th>Periodo</th> <th>Meta</th> <th>Avance</th> </tr> </thead> <tbody> <tr> <td>1</td> <td>20</td> <td>11</td> </tr> <tr> <td>2</td> <td>45</td> <td>22.87</td> </tr> <tr> <td>3</td> <td>55</td> <td>60.24</td> </tr> <tr> <td>4</td> <td>65</td> <td>64.79</td> </tr> <tr> <td colspan="3" style="text-align: right;">Totales:</td> </tr> </tbody> </table>	Periodo	Meta	Avance	1	20	11	2	45	22.87	3	55	60.24	4	65	64.79	Totales:				
Periodo	Meta	Avance																					
1	20	11																					
2	45	22.87																					
3	55	60.24																					
4	65	64.79																					
Totales:																							
Actividad 1.1	Análisis fisicoquímicos y micro-biológicos, especializados para prevenir riesgos sanitarios en la población	Nombre: Porcentaje de muestras recibidas para el fortalecimiento de la vigilancia sanitaria.	<table border="1"> <thead> <tr> <th>Periodo</th> <th>Meta</th> <th>Avance</th> </tr> </thead> <tbody> <tr> <td>1</td> <td>25</td> <td>30</td> </tr> <tr> <td>2</td> <td>50</td> <td>50</td> </tr> <tr> <td>3</td> <td>75</td> <td>108.27</td> </tr> <tr> <td>4</td> <td>100</td> <td>85.56</td> </tr> </tbody> </table>	Periodo	Meta	Avance	1	25	30	2	50	50	3	75	108.27	4	100	85.56					
Periodo	Meta	Avance																					
1	25	30																					
2	50	50																					
3	75	108.27																					
4	100	85.56																					

SECRETARÍA DE SALUD

ID: SS-1191060G001-847

AVANCES DE INDICADORES

Nivel	Objetivo	Indicador	Porcentaje de Avances		
Actividad 1.1	Análisis fisicoquímicos y micro-biológicos, especializados para prevenir riesgos sanitarios en la población	Nombre: Porcentaje de muestras recibidas para el fortalecimiento de la vigilancia sanitaria. Periodicidad: Trimestral	Totales:		
Actividad 1.2	Toma de muestras para identificación de posibles riesgos en productos, que usa y consume la población en general	Nombre: Porcentaje de muestreo realizado Periodicidad: Trimestral	Periodo	Meta	Avance
			1	25	18.63
			2	50	39.06
			3	75	67
			4	94	96.83
			Totales:		
Actividad 1.3	Monitoreo de cloro residual libre, en sistemas formales de abastecimiento de agua, para uso y consumo de la población	Nombre: Porcentaje total de mediciones de cloro realizadas Periodicidad: Trimestral	Periodo	Meta	Avance
			1	25	23
			2	50	40.2
			3	75	67
			4	100	95.42
			Totales:		
Actividad 1.4	Verificación sanitaria a establecimientos, productos y servicios que la población consume o utiliza	Nombre: Porcentaje de verificaciones realizadas	Periodo	Meta	Avance
			1	25	27
			2	50	40.72

SECRETARÍA DE SALUD

ID: SS-1191060G001-847

AVANCES DE INDICADORES

Nivel		Objetivo	Indicador	Porcentaje de Avances		
Actividad 1.4	Verificación sanitaria a establecimientos, productos y servicios que la población consume o utiliza	Nombre: Porcentaje de verificaciones realizadas	Periodicidad: Trimestral	Periodo	Meta	Avance
				3	75	68
				4	100	100
				Totales:		
Actividad 1.5	Realizar análisis de muestras de la vigilancia sanitaria, de manera oportuna	Nombre: Porcentaje del análisis oportuno de muestras recibidas para vigilancia sanitaria.	Periodicidad: Trimestral	Periodo	Meta	Avance
				1	25	30
				2	50	50
				3	75	89
				4	100	100
				Totales:		
Actividad 1.6	Análisis fisicoquímicos especializados de las muestras tomadas en establecimientos, para garantizar las buenas prácticas de manufactura en productos de uso y consumo humano	Nombre: Porcentaje de análisis especializados de muestras fisicoquímicas y microbiológicas dentro de norma.	Periodicidad: Trimestral	Periodo	Meta	Avance
				1	25	26
				2	50	67.8
				3	75	70.85
				4	100	86.52
				Totales:		
Actividad 1.7	Emisión de dictámenes a las verificaciones y toma de muestras realizadas, a los establecimientos, productos y servicios					

SECRETARÍA DE SALUD

ID: SS-1095062E027-849

AVANCES DE INDICADORES

Nivel	Objetivo	Indicador	Porcentaje de Avances																				
Fin	Contribuir a mejorar la prestación de los servicios de salud a la población sin seguridad social, a través del financiamiento que otorga el Sistema de Protección Social en Salud.	Nombre: Esperanza de vida al nacimiento Periodicidad: Anual	<table border="1"> <thead> <tr> <th>Periodo</th> <th>Meta</th> <th>Avance</th> </tr> </thead> <tbody> <tr> <td>1</td> <td>74.94</td> <td>74.94</td> </tr> <tr> <td colspan="3">Totales:</td> </tr> </tbody> </table>	Periodo	Meta	Avance	1	74.94	74.94	Totales:													
Periodo	Meta	Avance																					
1	74.94	74.94																					
Totales:																							
Propósito	Mantener la cobertura del Padrón de Afiliados al Sistema de Protección Social en Salud en el Estado de Tabasco.	Nombre: Cobertura del Padrón de Afiliados al SPSS Periodicidad: Semestral	<table border="1"> <thead> <tr> <th>Periodo</th> <th>Meta</th> <th>Avance</th> </tr> </thead> <tbody> <tr> <td>1</td> <td>50</td> <td>50</td> </tr> <tr> <td>2</td> <td>100</td> <td>100</td> </tr> <tr> <td colspan="3">Totales:</td> </tr> </tbody> </table>	Periodo	Meta	Avance	1	50	50	2	100	100	Totales:										
Periodo	Meta	Avance																					
1	50	50																					
2	100	100																					
Totales:																							
Componente 1	Financiamiento de la prestación de los servicios de salud a los beneficiarios del Sistema de Protección Social en Salud.	Nombre: Gasto promedio ejercido por afiliado al SPSS Periodicidad: Anual	<table border="1"> <thead> <tr> <th>Periodo</th> <th>Meta</th> <th>Avance</th> </tr> </thead> <tbody> <tr> <td>1</td> <td>226</td> <td>240</td> </tr> <tr> <td colspan="3">Totales:</td> </tr> </tbody> </table>	Periodo	Meta	Avance	1	226	240	Totales:													
Periodo	Meta	Avance																					
1	226	240																					
Totales:																							
Actividad 1.1	Reafiliación de beneficiarios del padrón del Sistema de Protección Social en Salud en el Estado de Tabasco.	Nombre: Porcentaje de reafiliación de beneficiarios del SPSS Periodicidad: Trimestral	<table border="1"> <thead> <tr> <th>Periodo</th> <th>Meta</th> <th>Avance</th> </tr> </thead> <tbody> <tr> <td>1</td> <td>10</td> <td>8.2</td> </tr> <tr> <td>2</td> <td>43.5</td> <td>43</td> </tr> <tr> <td>3</td> <td>79.4</td> <td>67</td> </tr> <tr> <td>4</td> <td>100</td> <td>81</td> </tr> <tr> <td colspan="3">Totales:</td> </tr> </tbody> </table>	Periodo	Meta	Avance	1	10	8.2	2	43.5	43	3	79.4	67	4	100	81	Totales:				
Periodo	Meta	Avance																					
1	10	8.2																					
2	43.5	43																					
3	79.4	67																					
4	100	81																					
Totales:																							
Actividad 1.2	Actualización del padrón de afiliados al Sistema de Protección Social en Salud en el Estado de Tabasco.																						

SECRETARÍA DE SALUD

ID: SS-1095062E027-849

AVANCES DE INDICADORES

Nivel		Objetivo	Indicador	Porcentaje de Avances		
Actividad 1.2	Actualización del padrón de afiliados al Sistema de Protección Social en Salud en el Estado de Tabasco.	Nombre: Porcentaje de personas nuevas incorporadas al SPSS	Periodicidad: Trimestral	Periodo	Meta	Avance
				1	95.7	98
				2	97.2	98
				3	98.6	100
				4	100	100
				Totales:		
Actividad 1.3	Conocer los casos validados del Seguro Médico Siglo XXI.	Nombre: Porcentaje de casos validados del seguro médico siglo XXI	Periodicidad: Semestral	Periodo	Meta	Avance
				1	45	29.3
				2	90	84
				Totales:		

SECRETARÍA DE SALUD

ID: SS-1181058E014-850

AVANCES DE INDICADORES

Nivel	Objetivo	Indicador	Porcentaje de Avances		
Fin	Contribuir a incrementar la promoción de la salud, la detección oportuna, así como el seguimiento y control de enfermedades, con la finalidad de mejorar las condiciones de salud y calidad de vida, haciendo énfasis en la cultura de la prevención	Nombre: Esperanza de vida al nacimiento Periodicidad: Anual	Periodo 1	Meta 74.94	Avance 74.94 Totales:
Propósito	La población recibe desde el nacimiento los servicios de salud pública, atendiendo a los problemas sanitarios prioritarios, así como factores que condicionan y causan daños a la salud, con especial interés en promoción de la salud, prevención de enfermedades, vigilancia epidemiológica y control epidémico	Nombre: Tasa de mortalidad infantil Periodicidad: Anual	Periodo 1	Meta 18.17	Avance 11.31 Totales:
Componente 1	Servicios de promoción de la salud, prevención y control de enfermedades de alta vulnerabilidad otorgados a la población	Nombre: Tasa de morbilidad de enfermedades sujetas a vigilancia epidemiológica Periodicidad: Semestral	Periodo 1 2	Meta 252.99 505.98	Avance 186.31 340.89 Totales:
Componente 2	Servicios de promoción de la salud y prevención de enfermedades transmitidas por vector realizados en las comunidades	Nombre: Tasa de incidencia de enfermedades transmitidas por vectores Periodicidad: Anual	Periodo 1	Meta 4.9	Avance 3.06 Totales:
Componente 3	Servicios de promoción de la salud, prevención y control de padecimientos crónicos degenerativos otorgados a la población	Nombre: Porcentaje de detecciones realizadas para identificar enfermedades crónico degenerativas	Periodo 1 2 3	Meta 20 50 80	Avance 35 66.5 80

SECRETARÍA DE SALUD

ID: SS-1181058E014-850

AVANCES DE INDICADORES

Nivel	Objetivo	Indicador	Porcentaje de Avances																				
Componente 3	Servicios de promoción de la salud, prevención y control de padecimientos crónicos degenerativos otorgados a la población	Nombre: Porcentaje de detecciones realizadas para identificar enfermedades crónico degenerativas Periodicidad: Trimestral	<table border="1"> <thead> <tr> <th>Periodo</th> <th>Meta</th> <th>Avance</th> </tr> </thead> <tbody> <tr> <td>4</td> <td>100</td> <td>100</td> </tr> <tr> <td colspan="3" style="text-align: right;">Totales:</td> </tr> </tbody> </table>	Periodo	Meta	Avance	4	100	100	Totales:													
Periodo	Meta	Avance																					
4	100	100																					
Totales:																							
Componente 4	Servicios de promoción de la salud y detección de enfermedades proporcionadas a la población femenina	Nombre: Porcentaje de mujeres de 15 a 49 años de edad que utilizan algún método de planificación familiar Periodicidad: Trimestral	<table border="1"> <thead> <tr> <th>Periodo</th> <th>Meta</th> <th>Avance</th> </tr> </thead> <tbody> <tr> <td>1</td> <td>95</td> <td>31</td> </tr> <tr> <td>2</td> <td>95</td> <td>87.7</td> </tr> <tr> <td>3</td> <td>95</td> <td>81</td> </tr> <tr> <td>4</td> <td>95</td> <td>81</td> </tr> <tr> <td colspan="3" style="text-align: right;">Totales:</td> </tr> </tbody> </table>	Periodo	Meta	Avance	1	95	31	2	95	87.7	3	95	81	4	95	81	Totales:				
Periodo	Meta	Avance																					
1	95	31																					
2	95	87.7																					
3	95	81																					
4	95	81																					
Totales:																							
Componente 5	Servicios de promoción, prevención y educación en salud mental y de seguridad vial otorgados a la población relacionadas a lesiones de causas externas	Nombre: Porcentaje de consultas otorgadas del programa de salud mental Periodicidad: Trimestral	<table border="1"> <thead> <tr> <th>Periodo</th> <th>Meta</th> <th>Avance</th> </tr> </thead> <tbody> <tr> <td>1</td> <td>25</td> <td>10.15</td> </tr> <tr> <td>2</td> <td>50</td> <td>35.15</td> </tr> <tr> <td>3</td> <td>75</td> <td>68.48</td> </tr> <tr> <td>4</td> <td>100</td> <td>78.3</td> </tr> <tr> <td colspan="3" style="text-align: right;">Totales:</td> </tr> </tbody> </table>	Periodo	Meta	Avance	1	25	10.15	2	50	35.15	3	75	68.48	4	100	78.3	Totales:				
Periodo	Meta	Avance																					
1	25	10.15																					
2	50	35.15																					
3	75	68.48																					
4	100	78.3																					
Totales:																							
Componente 6	Servicios de promoción de la salud y prevención de enfermedades otorgados a los niños y adolescentes	Nombre: Tasa de niños menores de 5 años con desnutrición moderada y grave	<table border="1"> <thead> <tr> <th>Periodo</th> <th>Meta</th> <th>Avance</th> </tr> </thead> <tbody> <tr> <td>1</td> <td>3.8</td> <td>4.6</td> </tr> </tbody> </table>	Periodo	Meta	Avance	1	3.8	4.6														
Periodo	Meta	Avance																					
1	3.8	4.6																					

SECRETARÍA DE SALUD

ID: SS-1181058E014-850

AVANCES DE INDICADORES

Nivel	Objetivo	Indicador	Porcentaje de Avances																				
Componente 6	Servicios de promoción de la salud y prevención de enfermedades otorgados a los niños y adolescentes	Nombre: Tasa de niños menores de 5 años con desnutrición moderada y grave Periodicidad: Anual	Totales:																				
Actividad 1.1	Realización de análisis de muestras para vigilancia epidemiológica	Nombre: Porcentaje de oportunidades en el análisis de muestras recibidas para vigilancia epidemiológicas. Periodicidad: Trimestral	<table border="1"> <thead> <tr> <th>Periodo</th> <th>Meta</th> <th>Avance</th> </tr> </thead> <tbody> <tr> <td>1</td> <td>20</td> <td>55.77</td> </tr> <tr> <td>2</td> <td>45</td> <td>99.54</td> </tr> <tr> <td>3</td> <td>70</td> <td>99.82</td> </tr> <tr> <td>4</td> <td>90</td> <td>100</td> </tr> <tr> <td colspan="3">Totales:</td> </tr> </tbody> </table>	Periodo	Meta	Avance	1	20	55.77	2	45	99.54	3	70	99.82	4	90	100	Totales:				
Periodo	Meta	Avance																					
1	20	55.77																					
2	45	99.54																					
3	70	99.82																					
4	90	100																					
Totales:																							
Actividad 1.2	Detección de casos de VIH y otras infecciones de transmisión sexual	Nombre: Porcentaje de detección de VIH en mujeres embarazadas en control prenatal Periodicidad: Trimestral	<table border="1"> <thead> <tr> <th>Periodo</th> <th>Meta</th> <th>Avance</th> </tr> </thead> <tbody> <tr> <td>1</td> <td>25</td> <td>8.2</td> </tr> <tr> <td>2</td> <td>50</td> <td>19.5</td> </tr> <tr> <td>3</td> <td>75</td> <td>35.7</td> </tr> <tr> <td>4</td> <td>100</td> <td>43.3</td> </tr> <tr> <td colspan="3">Totales:</td> </tr> </tbody> </table>	Periodo	Meta	Avance	1	25	8.2	2	50	19.5	3	75	35.7	4	100	43.3	Totales:				
Periodo	Meta	Avance																					
1	25	8.2																					
2	50	19.5																					
3	75	35.7																					
4	100	43.3																					
Totales:																							
Actividad 1.3	Otorgamiento de tratamientos de tuberculosis	Nombre: Porcentaje de tratamiento de casos nuevos de tuberculosis	<table border="1"> <thead> <tr> <th>Periodo</th> <th>Meta</th> <th>Avance</th> </tr> </thead> <tbody> <tr> <td>1</td> <td>25</td> <td>26.75</td> </tr> <tr> <td>2</td> <td>50</td> <td>53.67</td> </tr> </tbody> </table>	Periodo	Meta	Avance	1	25	26.75	2	50	53.67											
Periodo	Meta	Avance																					
1	25	26.75																					
2	50	53.67																					

SECRETARÍA DE SALUD

ID: SS-1181058E014-850

AVANCES DE INDICADORES

Nivel	Objetivo	Indicador	Porcentaje de Avances																				
Actividad 1.3	Otorgamiento de tratamientos de tuberculosis	Nombre: Porcentaje de tratamiento de casos nuevos de tuberculosis Periodicidad: Trimestral	<table border="1"> <thead> <tr> <th>Periodo</th> <th>Meta</th> <th>Avance</th> </tr> </thead> <tbody> <tr> <td>3</td> <td>75</td> <td>75.7</td> </tr> <tr> <td>4</td> <td>100</td> <td>105.42</td> </tr> <tr> <td colspan="2">Totales:</td> <td></td> </tr> </tbody> </table>	Periodo	Meta	Avance	3	75	75.7	4	100	105.42	Totales:										
Periodo	Meta	Avance																					
3	75	75.7																					
4	100	105.42																					
Totales:																							
Actividad 2.1	Vigilancia epidemiológica activa y pasiva	Nombre: Porcentaje de muestras sanitarias (gota gruesa) realizadas Periodicidad: Trimestral	<table border="1"> <thead> <tr> <th>Periodo</th> <th>Meta</th> <th>Avance</th> </tr> </thead> <tbody> <tr> <td>1</td> <td>23</td> <td>12</td> </tr> <tr> <td>2</td> <td>50</td> <td>28.5</td> </tr> <tr> <td>3</td> <td>73</td> <td>65.5</td> </tr> <tr> <td>4</td> <td>100</td> <td>79.54</td> </tr> <tr> <td colspan="2">Totales:</td> <td></td> </tr> </tbody> </table>	Periodo	Meta	Avance	1	23	12	2	50	28.5	3	73	65.5	4	100	79.54	Totales:				
Periodo	Meta	Avance																					
1	23	12																					
2	50	28.5																					
3	73	65.5																					
4	100	79.54																					
Totales:																							
Actividad 2.2	Realizar fumigaciones, nebulización y abatización	Nombre: Porcentaje de localidades abatizadas Periodicidad: Trimestral	<table border="1"> <thead> <tr> <th>Periodo</th> <th>Meta</th> <th>Avance</th> </tr> </thead> <tbody> <tr> <td>1</td> <td>25</td> <td>34</td> </tr> <tr> <td>2</td> <td>50</td> <td>59</td> </tr> <tr> <td>3</td> <td>75</td> <td>84</td> </tr> <tr> <td>4</td> <td>100</td> <td>100</td> </tr> <tr> <td colspan="2">Totales:</td> <td></td> </tr> </tbody> </table>	Periodo	Meta	Avance	1	25	34	2	50	59	3	75	84	4	100	100	Totales:				
Periodo	Meta	Avance																					
1	25	34																					
2	50	59																					
3	75	84																					
4	100	100																					
Totales:																							
Actividad 2.3	Realizar fumigaciones, nebulización, abatización																						

SECRETARÍA DE SALUD

ID: SS-1181058E014-850

AVANCES DE INDICADORES

Nivel	Objetivo	Indicador	Porcentaje de Avances		
Actividad 2.3	Realizar fumigaciones, nebulización, abatización	Nombre: Porcentaje de localidades nebulizadas Periodicidad: Trimestral	Periodo	Meta	Avance
			1	25	34
			2	50	54
			3	75	84
			4	100	109
			Totales:		
Actividad 2.4	Realizar fumigaciones, nebulización y abatización	Nombre: Porcentaje de casas fumigadas Periodicidad: Trimestral	Periodo	Meta	Avance
			1	25	25
			2	50	50
			3	75	75
			4	100	100
			Totales:		
Actividad 2.5	Certificación de comunidades saludables	Nombre: Porcentaje de comunidades saludables certificadas Periodicidad: Anual	Periodo	Meta	Avance
			1	100	79.4
			Totales:		
Actividad 2.6	Realización de campañas de vacunación canina y felina	Nombre: Porcentaje de perros y gatos vacunados contra la rabia	Periodo	Meta	Avance
			1	80	79

SECRETARÍA DE SALUD

ID: SS-1181058E014-850

AVANCES DE INDICADORES

Nivel		Objetivo	Indicador	Porcentaje de Avances		
Actividad 2.6	Realización de campañas de vacunación canina y felina	Nombre: Porcentaje de perros y gatos vacunados contra la rabia	Periodicidad: Trimestral	Periodo	Meta	Avance
				2	81	80
				3	98	90
				4	100	98.2
				Totales:		
Actividad 3.1	Detección de diabetes mellitus, obesidad, dislipidemias e hiperplasias prostáticas	Nombre: Porcentaje de detecciones de diabetes mellitus realizadas	Periodicidad: Trimestral	Periodo	Meta	Avance
				1	25	33
				2	55	66.9
				3	85	94.2
				4	100	123.22
				Totales:		
Actividad 3.2	Detectar obesidad en la población de 20 años y más	Nombre: Porcentaje de detecciones de obesidad realizadas	Periodicidad: Trimestral	Periodo	Meta	Avance
				1	25	38
				2	55	66.7
				3	85	90.1
				4	100	117.5
				Totales:		

SECRETARÍA DE SALUD

ID: SS-1181058E014-850

AVANCES DE INDICADORES

Nivel	Objetivo	Indicador	Porcentaje de Avances		
Actividad 3.6	Detección de diabetes mellitus, obesidad, dislipidemias e hiperplasias prostáticas	Nombre: Porcentaje de detecciones de dislipidemias realizadas Periodicidad: Trimestral	Periodo	Meta	Avance
			1	25	47
			2	55	77
			3	85	96.5
			4	100	100
			Totales:		
Actividad 4.1	Seguimiento preventivo a embarazadas	Nombre: Promedio de consultas de control prenatal Periodicidad: Trimestral	Periodo	Meta	Avance
			1	5	3.8
			2	5	4.4
			3	5	5.2
			4	5	5.1
			Totales:		
Actividad 4.2	Otorgamiento de servicios de salud sexual y reproductiva a los adolescentes	Nombre: Porcentaje de mujeres de 15 a 49 años de edad que utilizan algún método de planificación familiar Periodicidad: Trimestral	Periodo	Meta	Avance
			1	85	31.5
			2	85	76.8
			3	85	67.6
			4	85	68.8
			Totales:		

SECRETARÍA DE SALUD

ID: SS-1181058E014-850

AVANCES DE INDICADORES

Nivel	Objetivo	Indicador	Porcentaje de Avances																				
Actividad 4.3	Realización de estudios de papanicolaou, virus del papiloma humano, mastografías y exploración clínica mamaria, para la detección oportuna de cáncer	Nombre: Porcentaje de mujeres sin seguridad social de 25 a 64 años con estudios de papanicolaou Periodicidad: Trimestral	<table border="1"> <thead> <tr> <th>Periodo</th> <th>Meta</th> <th>Avance</th> </tr> </thead> <tbody> <tr> <td>1</td> <td>24</td> <td>27.9</td> </tr> <tr> <td>2</td> <td>53</td> <td>56.6</td> </tr> <tr> <td>3</td> <td>77</td> <td>91.4</td> </tr> <tr> <td>4</td> <td>100</td> <td>132.1</td> </tr> <tr> <td colspan="2">Totales:</td> <td></td> </tr> </tbody> </table>	Periodo	Meta	Avance	1	24	27.9	2	53	56.6	3	77	91.4	4	100	132.1	Totales:				
Periodo	Meta	Avance																					
1	24	27.9																					
2	53	56.6																					
3	77	91.4																					
4	100	132.1																					
Totales:																							
Actividad 4.4	Realización de estudios de papanicolaou, virus del papiloma humano, mastografías y exploración clínica mamaria, para la detección oportuna del cáncer	Nombre: Porcentaje de mujeres sin seguridad social de 35 a 64 años con detección de VPH Periodicidad: Trimestral	<table border="1"> <thead> <tr> <th>Periodo</th> <th>Meta</th> <th>Avance</th> </tr> </thead> <tbody> <tr> <td>1</td> <td>24</td> <td>0</td> </tr> <tr> <td>2</td> <td>53</td> <td>18.1</td> </tr> <tr> <td>3</td> <td>77</td> <td>37.9</td> </tr> <tr> <td>4</td> <td>100</td> <td>118.7</td> </tr> <tr> <td colspan="2">Totales:</td> <td></td> </tr> </tbody> </table>	Periodo	Meta	Avance	1	24	0	2	53	18.1	3	77	37.9	4	100	118.7	Totales:				
Periodo	Meta	Avance																					
1	24	0																					
2	53	18.1																					
3	77	37.9																					
4	100	118.7																					
Totales:																							
Actividad 4.5	Realización de estudios de papanicolaou, virus del papiloma humano, mastografías y exploración clínica mamaria para la detección oportuna de cáncer	Nombre: Porcentaje de mujeres sin seguridad social de 25 a 69 años con estudios de exploración clínica mamaria Periodicidad: Trimestral	<table border="1"> <thead> <tr> <th>Periodo</th> <th>Meta</th> <th>Avance</th> </tr> </thead> <tbody> <tr> <td>1</td> <td>24</td> <td>7.9</td> </tr> <tr> <td>2</td> <td>53</td> <td>31.4</td> </tr> <tr> <td>3</td> <td>77</td> <td>57.6</td> </tr> <tr> <td>4</td> <td>100</td> <td>63.3</td> </tr> <tr> <td colspan="2">Totales:</td> <td></td> </tr> </tbody> </table>	Periodo	Meta	Avance	1	24	7.9	2	53	31.4	3	77	57.6	4	100	63.3	Totales:				
Periodo	Meta	Avance																					
1	24	7.9																					
2	53	31.4																					
3	77	57.6																					
4	100	63.3																					
Totales:																							

SECRETARÍA DE SALUD

ID: SS-1181058E014-850

AVANCES DE INDICADORES

Nivel	Objetivo	Indicador	Porcentaje de Avances																				
Actividad 4.6	Realización de estudios de papanicolou, virus del papiloma humano, mastografías y exploración clínica mamaria, para la detección oportuna de cáncer	Nombre: Porcentaje de mujeres sin seguridad social de 40 a 69 años con estudios de mastografías Periodicidad: Trimestral	<table border="1"> <thead> <tr> <th>Periodo</th> <th>Meta</th> <th>Avance</th> </tr> </thead> <tbody> <tr> <td>1</td> <td>15.73</td> <td>6.1</td> </tr> <tr> <td>2</td> <td>31.46</td> <td>20.8</td> </tr> <tr> <td>3</td> <td>47.19</td> <td>44.4</td> </tr> <tr> <td>4</td> <td>62.92</td> <td>50.1</td> </tr> <tr> <td colspan="2">Totales:</td> <td></td> </tr> </tbody> </table>	Periodo	Meta	Avance	1	15.73	6.1	2	31.46	20.8	3	47.19	44.4	4	62.92	50.1	Totales:				
Periodo	Meta	Avance																					
1	15.73	6.1																					
2	31.46	20.8																					
3	47.19	44.4																					
4	62.92	50.1																					
Totales:																							
Actividad 4.7	Formación de promotores adolescentes para la promoción de la salud sexual y reproductiva	Nombre: Porcentaje de formación de promotores voluntarios adolescentes. Periodicidad: Trimestral	<table border="1"> <thead> <tr> <th>Periodo</th> <th>Meta</th> <th>Avance</th> </tr> </thead> <tbody> <tr> <td>1</td> <td>25</td> <td>10.2</td> </tr> <tr> <td>2</td> <td>25</td> <td>26.9</td> </tr> <tr> <td>3</td> <td>25</td> <td>7.6</td> </tr> <tr> <td>4</td> <td>25</td> <td>6</td> </tr> <tr> <td colspan="2">Totales:</td> <td></td> </tr> </tbody> </table>	Periodo	Meta	Avance	1	25	10.2	2	25	26.9	3	25	7.6	4	25	6	Totales:				
Periodo	Meta	Avance																					
1	25	10.2																					
2	25	26.9																					
3	25	7.6																					
4	25	6																					
Totales:																							
Actividad 4.8	Capacitación a parteras tradicionales	Nombre: Porcentaje de parteras capacitadas Periodicidad: Trimestral	<table border="1"> <thead> <tr> <th>Periodo</th> <th>Meta</th> <th>Avance</th> </tr> </thead> <tbody> <tr> <td>1</td> <td>25</td> <td>17.3</td> </tr> <tr> <td>2</td> <td>50</td> <td>61.3</td> </tr> <tr> <td>3</td> <td>75</td> <td>131.2</td> </tr> <tr> <td>4</td> <td>100</td> <td>131.2</td> </tr> <tr> <td colspan="2">Totales:</td> <td></td> </tr> </tbody> </table>	Periodo	Meta	Avance	1	25	17.3	2	50	61.3	3	75	131.2	4	100	131.2	Totales:				
Periodo	Meta	Avance																					
1	25	17.3																					
2	50	61.3																					
3	75	131.2																					
4	100	131.2																					
Totales:																							

SECRETARÍA DE SALUD

ID: SS-1181058E014-850

AVANCES DE INDICADORES

Nivel		Objetivo	Indicador	Porcentaje de Avances		
Actividad 5.1	Otorgamiento de acciones de prevención y detección oportuna, en las mujeres de 15 años o más en situación de violencia familiar y de género	Nombre: Porcentaje de detección de violencia en mujeres de 15 años o más, sin seguridad social	Periodicidad: Trimestral	Periodo	Meta	Avance
				1	10	12.77
				2	40	24.13
				3	70	59.82
				4	80	85.8
				Totales:		
Actividad 5.2	Otorgamiento de acciones para detección de intento de suicidio en escolares de educación secundaria y media superior	Nombre: Porcentaje de casos nuevos de escolares en riesgo de suicidio	Periodicidad: Trimestral	Periodo	Meta	Avance
				1	25	25.03
				2	50	50.03
				3	75	75.03
				4	100	100
				Totales:		
Actividad 5.3	Otorgamiento de acciones para prevenir y disminuir el consumo de sustancias tóxicas y conductas adictivas en adolescentes de 12 a 17 años	Nombre: Porcentaje de adolescentes que participan en acciones de prevención	Periodicidad: Trimestral	Periodo	Meta	Avance
				1	25	15.76
				2	50	28.95
				3	75	82.06
				4	100	98.44
				Totales:		

SECRETARÍA DE SALUD

ID: SS-1181058E014-850

AVANCES DE INDICADORES

Nivel	Objetivo	Indicador	Porcentaje de Avances																				
Actividad 5.4	Realización de campañas de comunicación en materia de prevención de lesiones, accidentes y de seguridad vial	Nombre: Porcentaje de campañas de prevención de lesiones, accidentes y seguridad vial. Periodicidad: Cuatrimestral	<table border="1"> <thead> <tr> <th>Periodo</th> <th>Meta</th> <th>Avance</th> </tr> </thead> <tbody> <tr> <td>1</td> <td>30</td> <td>30</td> </tr> <tr> <td>2</td> <td>60</td> <td>60</td> </tr> <tr> <td>3</td> <td>100</td> <td>100</td> </tr> <tr> <td colspan="3">Totales:</td> </tr> </tbody> </table>	Periodo	Meta	Avance	1	30	30	2	60	60	3	100	100	Totales:							
Periodo	Meta	Avance																					
1	30	30																					
2	60	60																					
3	100	100																					
Totales:																							
Actividad 5.5	Detectar alteraciones de la memoria en la población de 60 años y más	Nombre: Porcentaje de detecciones de alteración de memoria Periodicidad: Trimestral	<table border="1"> <thead> <tr> <th>Periodo</th> <th>Meta</th> <th>Avance</th> </tr> </thead> <tbody> <tr> <td>1</td> <td>25</td> <td>36</td> </tr> <tr> <td>2</td> <td>55</td> <td>59.2</td> </tr> <tr> <td>3</td> <td>85</td> <td>78.75</td> </tr> <tr> <td>4</td> <td>100</td> <td>100</td> </tr> <tr> <td colspan="3">Totales:</td> </tr> </tbody> </table>	Periodo	Meta	Avance	1	25	36	2	55	59.2	3	85	78.75	4	100	100	Totales:				
Periodo	Meta	Avance																					
1	25	36																					
2	55	59.2																					
3	85	78.75																					
4	100	100																					
Totales:																							
Actividad 5.6	Detección de depresión en población de 60 años y mas	Nombre: Porcentaje de detecciones de depresión en adultos de 60 años o más Periodicidad: Trimestral	<table border="1"> <thead> <tr> <th>Periodo</th> <th>Meta</th> <th>Avance</th> </tr> </thead> <tbody> <tr> <td>1</td> <td>25</td> <td>17</td> </tr> <tr> <td>2</td> <td>55</td> <td>55.8</td> </tr> <tr> <td>3</td> <td>85</td> <td>75.4</td> </tr> <tr> <td>4</td> <td>100</td> <td>100</td> </tr> <tr> <td colspan="3">Totales:</td> </tr> </tbody> </table>	Periodo	Meta	Avance	1	25	17	2	55	55.8	3	85	75.4	4	100	100	Totales:				
Periodo	Meta	Avance																					
1	25	17																					
2	55	55.8																					
3	85	75.4																					
4	100	100																					
Totales:																							

SECRETARÍA DE SALUD

ID: SS-1181058E014-850

AVANCES DE INDICADORES

Nivel	Objetivo	Indicador	Porcentaje de Avances		
Actividad 5.7	Detectar síndrome de caídas en población de 60 años y más	Nombre: Porcentaje de detecciones de caídas Periodicidad: Trimestral	Periodo	Meta	Avance
			1	25	4
			2	55	33.3
			3	85	57.6
			4	100	98.6
			Totales:		
Actividad 6.1	Evaluación antropométrica y seguimiento nutricional a la población de 0 a 19 años	Nombre: Porcentaje de consultas de vigilancia nutricional Periodicidad: Trimestral	Periodo	Meta	Avance
			1	25	23
			2	50	47.1
			3	75	86.8
			4	100	111.8
			Totales:		
Actividad 6.2	Proporcionar consultas médicas por EDAS en menores de 5 años	Nombre: Porcentaje de niños menores de 5 años, que acuden a consulta de primera vez por IRAS, y que recibieron tratamiento sintomático Periodicidad: Trimestral	Periodo	Meta	Avance
			1	70	72
			2	70	71
			3	70	71.14
			4	70	72.3
			Totales:		

SECRETARÍA DE SALUD

ID: SS-1181058E014-850

AVANCES DE INDICADORES

Nivel	Objetivo	Indicador	Porcentaje de Avances																				
Actividad 6.3	Proporcionar consultas médicas por EDAS en menores de 5 años	Nombre: Porcentaje de niños menores de 5 años, que acuden a consulta de primera vez por EDAS, y que recibieron tratamiento con plan "A" Periodicidad: Trimestral	<table border="1"> <thead> <tr> <th>Periodo</th> <th>Meta</th> <th>Avance</th> </tr> </thead> <tbody> <tr> <td>1</td> <td>95</td> <td>98.82</td> </tr> <tr> <td>2</td> <td>95</td> <td>98.67</td> </tr> <tr> <td>3</td> <td>95</td> <td>98.9</td> </tr> <tr> <td>4</td> <td>95</td> <td>99</td> </tr> <tr> <td colspan="2">Totales:</td> <td></td> </tr> </tbody> </table>	Periodo	Meta	Avance	1	95	98.82	2	95	98.67	3	95	98.9	4	95	99	Totales:				
Periodo	Meta	Avance																					
1	95	98.82																					
2	95	98.67																					
3	95	98.9																					
4	95	99																					
Totales:																							
Actividad 6.4	Aplicación de tamiz neonatal	Nombre: Porcentaje de detecciones de hipotiroidismo Periodicidad: Trimestral	<table border="1"> <thead> <tr> <th>Periodo</th> <th>Meta</th> <th>Avance</th> </tr> </thead> <tbody> <tr> <td>1</td> <td>25</td> <td>16.8</td> </tr> <tr> <td>2</td> <td>50</td> <td>35.5</td> </tr> <tr> <td>3</td> <td>75</td> <td>70.9</td> </tr> <tr> <td>4</td> <td>100</td> <td>90.8</td> </tr> <tr> <td colspan="2">Totales:</td> <td></td> </tr> </tbody> </table>	Periodo	Meta	Avance	1	25	16.8	2	50	35.5	3	75	70.9	4	100	90.8	Totales:				
Periodo	Meta	Avance																					
1	25	16.8																					
2	50	35.5																					
3	75	70.9																					
4	100	90.8																					
Totales:																							
Actividad 6.5	Aplicación de vacunas a la población	Nombre: Porcentaje de vacunas aplicadas Periodicidad: Trimestral	<table border="1"> <thead> <tr> <th>Periodo</th> <th>Meta</th> <th>Avance</th> </tr> </thead> <tbody> <tr> <td>1</td> <td>23</td> <td>17.82</td> </tr> <tr> <td>2</td> <td>50</td> <td>27.15</td> </tr> <tr> <td>3</td> <td>73</td> <td>51.52</td> </tr> <tr> <td>4</td> <td>100</td> <td>76.8</td> </tr> <tr> <td colspan="2">Totales:</td> <td></td> </tr> </tbody> </table>	Periodo	Meta	Avance	1	23	17.82	2	50	27.15	3	73	51.52	4	100	76.8	Totales:				
Periodo	Meta	Avance																					
1	23	17.82																					
2	50	27.15																					
3	73	51.52																					
4	100	76.8																					
Totales:																							

SECRETARÍA DE SALUD

ID: SS-1181058E014-850

AVANCES DE INDICADORES

Nivel	Objetivo	Indicador	Porcentaje de Avances		
Actividad 6.6	Otorgamiento de atención preventiva en salud bucal	Nombre: Porcentaje de actividades preventivas realizadas la población que demanda servicio estomatológico Periodicidad: Trimestral	Periodo	Meta	Avance
			1	25	18.75
			2	50	59
			3	75	75
			4	100	100
			Totales:		

SECRETARÍA DE SEGURIDAD PÚBLICA

ID: SP-081055K028-892

AVANCES DE INDICADORES

Nivel	Objetivo	Indicador	Porcentaje de Avances																				
Fin	Contribuir a la disminución de la comisión de delitos para garantizar el orden y la paz pública, así como para salvaguardar la integridad física y patrimonial de las personas a través de la inversión en obra pública, mantenimiento y adquisición de activos fijos que mejoren la infraestructura para la seguridad pública.	Nombre: Tasa de cobertura de programas de obra pública, mantenimiento y adquisición de activos fijos. Periodicidad: Anual	<table border="1"> <thead> <tr> <th>Periodo</th> <th>Meta</th> <th>Avance</th> </tr> </thead> <tbody> <tr> <td>1</td> <td>4</td> <td>2</td> </tr> <tr> <td colspan="3" style="text-align: right;">Totales:</td> </tr> </tbody> </table>	Periodo	Meta	Avance	1	4	2	Totales:													
Periodo	Meta	Avance																					
1	4	2																					
Totales:																							
Propósito	Los habitantes del Estado de Tabasco cuenten con las condiciones adecuadas de infraestructura para la seguridad pública y de reinserción social que coadyuvan en su desarrollo económico y social armónico.	Nombre: Proporción territorial que cubren las radiocomunicaciones estatales de la SSP. Periodicidad: Anual	<table border="1"> <thead> <tr> <th>Periodo</th> <th>Meta</th> <th>Avance</th> </tr> </thead> <tbody> <tr> <td>1</td> <td>1</td> <td>1</td> </tr> <tr> <td colspan="3" style="text-align: right;">Totales:</td> </tr> </tbody> </table>	Periodo	Meta	Avance	1	1	1	Totales:													
Periodo	Meta	Avance																					
1	1	1																					
Totales:																							
Componente	C1 Programas de mantenimiento, renovación y mejora de la infraestructura y equipamiento para la seguridad pública y reinserción social efectuados.	Nombre: Porcentaje de instalaciones de seguridad pública atendidas. Periodicidad: Trimestral	<table border="1"> <thead> <tr> <th>Periodo</th> <th>Meta</th> <th>Avance</th> </tr> </thead> <tbody> <tr> <td>1</td> <td>20</td> <td>20</td> </tr> <tr> <td>2</td> <td>50</td> <td>30</td> </tr> <tr> <td>3</td> <td>80</td> <td>30</td> </tr> <tr> <td>4</td> <td>100</td> <td>90</td> </tr> <tr> <td colspan="3" style="text-align: right;">Totales:</td> </tr> </tbody> </table>	Periodo	Meta	Avance	1	20	20	2	50	30	3	80	30	4	100	90	Totales:				
Periodo	Meta	Avance																					
1	20	20																					
2	50	30																					
3	80	30																					
4	100	90																					
Totales:																							
Actividad	A1.1 Ejecución del programa integral de mantenimiento, renovación y mejora de infraestructura y su equipamiento.	Nombre: Porcentaje de avance físico del programa de mantenimiento, renovación, mejora de infraestructura y su equipamiento	<table border="1"> <thead> <tr> <th>Periodo</th> <th>Meta</th> <th>Avance</th> </tr> </thead> <tbody> <tr> <td>1</td> <td>10</td> <td>10</td> </tr> <tr> <td>2</td> <td>50</td> <td>40</td> </tr> <tr> <td>3</td> <td>80</td> <td>20</td> </tr> <tr> <td>4</td> <td>100</td> <td>70</td> </tr> </tbody> </table>	Periodo	Meta	Avance	1	10	10	2	50	40	3	80	20	4	100	70					
Periodo	Meta	Avance																					
1	10	10																					
2	50	40																					
3	80	20																					
4	100	70																					

SECRETARÍA DE SEGURIDAD PÚBLICA

ID: SP-081055K028-892

AVANCES DE INDICADORES

Nivel	Objetivo	Indicador	Porcentaje de Avances
Actividad	A1.1 Ejecución del programa integral de mantenimiento, renovación y mejora de infraestructura y su equipamiento.	Nombre: Porcentaje de avance físico del programa de mantenimiento, renovación, mejora de infraestructura y su equipamiento Periodicidad: Trimestral	Totales: <input type="text"/>

SECRETARÍA DE SEGURIDAD PÚBLICA

ID: SP-011055P007-893

AVANCES DE INDICADORES

Nivel		Objetivo	Indicador	Porcentaje de Avances		
Fin	Disminuir la comisión de delitos para garantizar el orden y la paz pública, así como para salvaguardar la integridad física y patrimonial de las personas mediante el incremento de acciones de prevención y combate a la delincuencia.	Nombre: Tasa de variación de la incidencia delictiva en el Estado de Tabasco	Periodicidad: Anual	Periodo	Meta	Avance
				1	4	3
				Totales:		
Propósito	Los habitantes del Estado de Tabasco cuenten con las condiciones de salvaguarda física y patrimonial para su desarrollo económico y social armónico.	Nombre: Proporción de policías por cada 100 mil habitantes.	Periodicidad: Anual	Periodo	Meta	Avance
				1	5	4
				Totales:		
Componente	C1 Eficiente cobertura policial desplegada	Nombre: Promedio del tiempo de atención a la sociedad en el centro de mando y comunicaciones	Periodicidad: Semestral	Periodo	Meta	Avance
				1	25	28
				2	24	24
				Totales:		
Componente	C2 Eficientes estrategias de prevención, detección, combate y erradicación de delinquentes y bandas delictivas implementadas.	Nombre: Tasa de variación de la incidencia en el delito de robo a negocio.	Periodicidad: Semestral	Periodo	Meta	Avance
				1	2	1
				2	2	2
				Totales:		
Componente	C3 Policías confiables, profesionalizados y con proximidad social conformados.	Nombre: Porcentaje de elementos policiales con capacitación especializada.		Periodo	Meta	Avance
				1	8	8
				2	10	10

SECRETARÍA DE SEGURIDAD PÚBLICA

ID: SP-011055P007-893

AVANCES DE INDICADORES

Nivel	Objetivo	Indicador	Porcentaje de Avances		
Componente	C3 Policías confiables, profesionalizados y con proximidad social conformados.	Nombre: Porcentaje de elementos policiales con capacitación especializada. Periodicidad: Semestral	Totales:		
Actividad	A1.2 Ejecución del programa integral de mantenimiento, renovación y mejora de infraestructura y equipamiento; y de abastecimiento de personal.	Nombre: Porcentaje de avance del programa integral de mantenimiento, renovación y mejora de infraestructura. Periodicidad: Trimestral	Periodo	Meta	Avance
			1	20	10
			2	50	40
			3	80	70
			4	100	80
			Totales:		
Actividad	A1.1 Ejecución del programa integral de reestructuración organizativa	Nombre: Porcentaje de avance del programa integral de reestructuración organizativa Periodicidad: Trimestral	Periodo	Meta	Avance
			1	20	15
			2	50	40
			3	80	15
			4	100	80
			Totales:		
Actividad	A3.4 Ejecución del programa de fortalecimiento a la plataforma educativa policial.	Nombre: Porcentaje de avance del programa de fortalecimiento a la plataforma educativa policial.	Periodo	Meta	Avance
			1	20	20
			2	50	30

SECRETARÍA DE SEGURIDAD PÚBLICA

ID: SP-011055P007-893

AVANCES DE INDICADORES

Nivel		Objetivo	Indicador	Porcentaje de Avances		
Actividad	A3.4 Ejecución del programa de fortalecimiento a la plataforma educativa policial.	Nombre: Porcentaje de avance del programa de fortalecimiento a la plataforma educativa policial.	Periodicidad: Trimestral	Periodo	Meta	Avance
				3	80	20
				4	100	50
				Totales:		
Actividad	A3.3 Ejecución del programa de fortalecimiento a la capacitación, adiestramiento y profesionalización policial.	Nombre: Porcentaje de avance del programa de fortalecimiento a la capacitación, adiestramiento y profesionalización policial.	Periodicidad: Trimestral	Periodo	Meta	Avance
				1	20	20
				2	50	50
				3	80	80
				4	100	80
				Totales:		
Actividad	A3.2 Ejecución del programa de implementación, desarrollo y fortalecimiento del servicio profesional de carrera policial y de estímulos al buen desempeño.	Nombre: Porcentaje de avance del programa de implementación, desarrollo y fortalecimiento del servicio profesional de carrera policial y de estímulos al buen desempeño.	Periodicidad: Trimestral	Periodo	Meta	Avance
				1	20	20
				2	50	50
				3	80	80
				4	100	85
				Totales:		
Actividad	A1.3 Ejecución del programa de fortalecimiento de vínculos de coordinación y operativos conjuntos con corporaciones de los tres ámbitos de gobierno					

SECRETARÍA DE SEGURIDAD PÚBLICA

ID: SP-011055P007-893

AVANCES DE INDICADORES

Nivel		Objetivo	Indicador	Porcentaje de Avances		
Actividad	A1.3 Ejecución del programa de fortalecimiento de vínculos de coordinación y operativos conjuntos con corporaciones de los tres ámbitos de gobierno	Nombre: Porcentaje de avance del programa de fortalecimiento de vínculos de coordinación y operativos conjuntos con corporaciones de los tres ámbitos de gobierno.	Periodicidad: Trimestral	Periodo	Meta	Avance
				1	20	20
				2	50	25
				3	80	25
				4	100	50
				Totales:		
Actividad	A1.4 Ejecución del programa integral de control de empresas de seguridad privada y de fortalecimiento de los servicios de seguridad al sector comercial y privado.	Nombre: Porcentaje de avance del programa integral de control de empresas de seguridad privada y de fortalecimiento de los servicios de seguridad al sector comercial y privado	Periodicidad: Trimestral	Periodo	Meta	Avance
				1	20	10
				2	50	20
				3	80	10
				4	100	60
				Totales:		
Actividad	A3.1 Ejecución del programa de evaluación policial y de control de confianza.	Nombre: Porcentaje de avance del programa de evaluación policial y de control de confianza.	Periodicidad: Trimestral	Periodo	Meta	Avance
				1	20	20
				2	50	40
				3	80	15
				4	100	50
				Totales:		

SECRETARÍA DE SEGURIDAD PÚBLICA

ID: SP-011055P007-893

AVANCES DE INDICADORES

Nivel		Objetivo	Indicador	Porcentaje de Avances		
Actividad	A2.2 Ejecución del programa de fortalecimiento integral a las políticas públicas en materia de prevención del delito con participación ciudadana.	Nombre: Porcentaje de avance del programa de fortalecimiento integral a las políticas públicas en materia de prevención del delito con participación ciudadana.	Periodicidad: Trimestral	Periodo	Meta	Avance
				1	20	10
				2	50	10
				3	80	10
				4	100	60
				Totales:		
Actividad	A2.3 Ejecución del programa de fortalecimiento a las acciones de seguridad y vigilancia en la zona fronteriza.	Nombre: Porcentaje de avance del programa de fortalecimiento a las acciones de seguridad y vigilancia en la zona fronteriza.	Periodicidad: Trimestral	Periodo	Meta	Avance
				1	20	5
				2	50	5
				3	80	10
				4	100	30
				Totales:		
Actividad	A2.1 Ejecución del programa de fortalecimiento integral a los sistemas de inteligencia policial y de uso de tecnologías de vanguardia aplicadas a la función policial.	Nombre: Porcentaje de avance del programa de fortalecimiento integral a los sistemas de inteligencia policial y de uso de tecnologías de vanguardia aplicadas a la función policial	Periodicidad: Trimestral	Periodo	Meta	Avance
				1	20	5
				2	50	5
				3	80	4
				4	100	50
				Totales:		

SECRETARÍA DE SEGURIDAD PÚBLICA

ID: SP-083055E017-894

AVANCES DE INDICADORES

Nivel	Objetivo	Indicador	Porcentaje de Avances														
Fin	Contribuir a mejorar el sistema penitenciario estatal para garantizar la custodia segura de los internos mediante adecuados sistemas de control, personal capacitado, infraestructura digna y programas eficaces que inhiban la reincidencia y apoyen la reinserción social efectiva.	Nombre: Porcentaje de sobrepoblación de los CERESOS y cárceles del sistema estatal penitenciario Periodicidad: Anual	<table border="1"> <thead> <tr> <th>Periodo</th> <th>Meta</th> <th>Avance</th> </tr> </thead> <tbody> <tr> <td>1</td> <td>4</td> <td>3</td> </tr> <tr> <td colspan="3">Totales:</td> </tr> </tbody> </table>	Periodo	Meta	Avance	1	4	3	Totales:							
Periodo	Meta	Avance															
1	4	3															
Totales:																	
Propósito	El sistema penitenciario estatal cuenta con las condiciones adecuadas de seguridad y de reinserción social.	Nombre: Tasa de variación de internos que participan en actividades laborales en los CERESOS estatales Periodicidad: Anual	<table border="1"> <thead> <tr> <th>Periodo</th> <th>Meta</th> <th>Avance</th> </tr> </thead> <tbody> <tr> <td>1</td> <td>10</td> <td>8</td> </tr> <tr> <td colspan="3">Totales:</td> </tr> </tbody> </table>	Periodo	Meta	Avance	1	10	8	Totales:							
Periodo	Meta	Avance															
1	10	8															
Totales:																	
Componente	C1 Fortalecimiento a la capacidad instalada y dignificación del sistema penitenciario obtenidos.	Nombre: Tasa de variación en la capacidad instalada de reclusión del sistema penitenciario estatal. Periodicidad: Semestral	<table border="1"> <thead> <tr> <th>Periodo</th> <th>Meta</th> <th>Avance</th> </tr> </thead> <tbody> <tr> <td>1</td> <td>2</td> <td>0</td> </tr> <tr> <td>2</td> <td>4</td> <td>0</td> </tr> <tr> <td colspan="3">Totales:</td> </tr> </tbody> </table>	Periodo	Meta	Avance	1	2	0	2	4	0	Totales:				
Periodo	Meta	Avance															
1	2	0															
2	4	0															
Totales:																	
Componente	C2 Despresurización del sistema penitenciario logrado.	Nombre: Porcentaje de internos que alcanzan su libertad anticipada. Periodicidad: Semestral	<table border="1"> <thead> <tr> <th>Periodo</th> <th>Meta</th> <th>Avance</th> </tr> </thead> <tbody> <tr> <td>1</td> <td>6</td> <td>4</td> </tr> <tr> <td>2</td> <td>8</td> <td>60</td> </tr> <tr> <td colspan="3">Totales:</td> </tr> </tbody> </table>	Periodo	Meta	Avance	1	6	4	2	8	60	Totales:				
Periodo	Meta	Avance															
1	6	4															
2	8	60															
Totales:																	
Actividad	A 1.4 Ejecución del programa de fortalecimiento integral de los programas de reinserción social y dignificación penitenciaria.	Nombre: Porcentaje de avance en la ejecución del programa.	<table border="1"> <thead> <tr> <th>Periodo</th> <th>Meta</th> <th>Avance</th> </tr> </thead> <tbody> <tr> <td>1</td> <td>20</td> <td>15</td> </tr> <tr> <td>2</td> <td>50</td> <td>30</td> </tr> </tbody> </table>	Periodo	Meta	Avance	1	20	15	2	50	30					
Periodo	Meta	Avance															
1	20	15															
2	50	30															

SECRETARÍA DE SEGURIDAD PÚBLICA

ID: SP-083055E017-894

AVANCES DE INDICADORES

Nivel		Objetivo	Indicador	Porcentaje de Avances		
Actividad	A 1.4	Ejecución del programa de fortalecimiento integral de los programas de reinserción social y dignificación penitenciaria.	Nombre: Porcentaje de avance en la ejecución del programa. Periodicidad: Trimestral	Periodo	Meta	Avance
				3	80	10
				4	100	40
				Totales:		
Actividad	A1.2	Ejecución del programa integral de mantenimiento, renovación, expansión y mejora de infraestructura y equipamiento, así como de abastecimiento de personal del sistema estatal penitenciario.	Nombre: Porcentaje de avance en la ejecución del programa. Periodicidad: Trimestral	Periodo	Meta	Avance
				1	20	15
				2	50	20
				3	80	25
				4	100	50
				Totales:		
Actividad	A1.1	Ejecución del programa integral de reestructuración organizativa del sistema estatal penitenciario.	Nombre: Porcentaje de avance en la ejecución del programa integral de reestructuración organizativa del sistema estatal penitenciario Periodicidad: Trimestral	Periodo	Meta	Avance
				1	20	15
				2	50	20
				3	80	30
				4	100	50
				Totales:		
Actividad	A2.1	Ejecución del programa de fortalecimiento integral de despresurización penitenciaria.				

SECRETARÍA DE SEGURIDAD PÚBLICA

ID: SP-083055E017-894

AVANCES DE INDICADORES

Nivel		Objetivo	Indicador	Porcentaje de Avances		
Actividad	A2.1 Ejecución del programa de fortalecimiento integral de despresurización penitenciaria.	Nombre: Porcentaje de avance en la ejecución del programa.	Periodicidad: Trimestral	Periodo	Meta	Avance
				1	20	10
				2	50	25
				3	80	25
				4	100	60
				Totales:		
Actividad	A2.2 Ejecución del programa de fortalecimiento de los consejos técnicos interdisciplinarios.	Nombre: Porcentaje de avance en la ejecución del programa.	Periodicidad: Trimestral	Periodo	Meta	Avance
				1	20	10
				2	50	5
				3	80	10
				4	100	50
				Totales:		
Actividad	A2.3 Ejecución del programa de fortalecimiento de los programas de libertades anticipadas.	Nombre: Porcentaje de avance en la ejecución del programa.	Periodicidad: Trimestral	Periodo	Meta	Avance
				1	20	20
				2	50	50
				3	80	80
				4	100	100
				Totales:		

SECRETARÍA DE SEGURIDAD PÚBLICA

ID: SP-061056E019-895

AVANCES DE INDICADORES

Nivel	Objetivo	Indicador	Porcentaje de Avances		
Fin	Mejorar la movilidad urbana vehicular y peatonal en condiciones de seguridad, promoviendo el respeto a la ley en la materia a través de la implementación de eficaces estrategias de fomento a la cultura en educación vial, manejo responsable y respeto al peatón.	Nombre: Tasa de variación de accidentes viales en el Estado de Tabasco Periodicidad: Anual	Periodo	Meta	Avance
			1	5	5
			Totales:		
Propósito	Los habitantes del Estado de Tabasco cuentan con las condiciones adecuadas de seguridad patrimonial y física, en el uso de caminos y vialidades.	Nombre: Porcentaje de avance de variación del registro de vehículos en el REPUVE. Periodicidad: Anual	Periodo	Meta	Avance
			1	10	8
			Totales:		
Componente	C3 La participación activa de la sociedad en la cultura de educación vial, manejo responsable y respeto al peatón ha sido fomentada.	Nombre: Tasa de variación de personas que reciben curso de educación vial Periodicidad: Semestral	Periodo	Meta	Avance
			1	10	10
			2	10	10
			Totales:		
Componente	C1 Estrategias para agilizar el flujo vehicular reforzado.	Nombre: Porcentaje de la renovación de la infraestructura semaforica. Periodicidad: Semestral	Periodo	Meta	Avance
			1	25	24
			2	25	24
			Totales:		
Componente	C2 Estrategias para la cobertura y vigilancia del cumplimiento de la Ley de tránsito y vialidad, y su reglamento ampliado, se han implementado.	Nombre: Tasa de variación de infracciones de tránsito aplicadas en el Municipio de Centro Periodicidad: Semestral	Periodo	Meta	Avance
			1	10	8
			2	5	5
			Totales:		

SECRETARÍA DE SEGURIDAD PÚBLICA

ID: SP-061056E019-895

AVANCES DE INDICADORES

Nivel	Objetivo	Indicador	Porcentaje de Avances		
Componente	C2 Estrategias para la cobertura y vigilancia del cumplimiento de la Ley de tránsito y vialidad, y su reglamento ampliado, se han implementado.	Nombre: Tasa de variación de infracciones de tránsito aplicadas en el Municipio de Centro Periodicidad: Semestral	Totales:		
Actividad	A2.3 Ejecución del programa integral de impulso al registro público vehicular.	Nombre: Proporción de avance en la ejecución del programa integral de impulso al registro público vehicular Periodicidad: Trimestral	Periodo	Meta	Avance
			1	20	20
			2	50	30
			3	80	50
			4	100	50
			Totales:		
Actividad	A2.2 Ejecución del programa integral de mantenimiento, renovación y mejora de la infraestructura, equipamiento y de abastecimiento de personal para funciones de seguridad y educación vial, y de servicios al público.	Nombre: Proporción del avance en la ejecución del programa de mejora de las capacidades de atención para la educación vial. Periodicidad: Trimestral	Periodo	Meta	Avance
			1	20	15
			2	50	30
			3	80	25
			4	100	50
			Totales:		
Actividad	A2.1 Ejecución del programa integral de ampliación de la cobertura y vigilancia del cumplimiento a las disposiciones de la Ley de tránsito y vialidad y su reglamento.	Nombre: Proporción del avance en la ejecución del programa integral de ampliación de la cobertura y vigilancia del cumplimiento a las disposiciones de la ley de tránsito y vialidad, y su reglamento.	Periodo	Meta	Avance
			1	20	10
			2	50	20

SECRETARÍA DE SEGURIDAD PÚBLICA

ID: SP-061056E019-895

AVANCES DE INDICADORES

Nivel		Objetivo	Indicador	Porcentaje de Avances		
Actividad	A2.1 Ejecución del programa integral de ampliación de la cobertura y vigilancia del cumplimiento a las disposiciones de la Ley de tránsito y vialidad y su reglamento.	Nombre: Proporción del avance en la ejecución del programa integral de ampliación de la cobertura y vigilancia del cumplimiento a las disposiciones de la ley de tránsito y vialidad, y su reglamento.	Periodicidad: Trimestral	Periodo	Meta	Avance
				3	80	30
				4	100	45
				Totales:		
Actividad	A2.5 Ejecución del programa permanente de asignación de recursos para la operatividad de las acciones de seguridad y educación vial y de servicios al público.	Nombre: Proporción de avance en la ejecución del programa permanente de asignación de recursos para la operatividad de las acciones de seguridad y educación vial, y de servicios al público.	Periodicidad: Trimestral	Periodo	Meta	Avance
				1	20	15
				2	50	15
				3	80	40
				4	100	50
				Totales:		
Actividad	A1.1 Ejecución del programa integral de mantenimiento, mejora y expansión de la infraestructura semafórica, vial y de señalética.	Nombre: Proporción de avance en la ejecución del programa integral de mantenimiento, mejora y expansión de la infraestructura semafórica, vial y de señalética.	Periodicidad: Trimestral	Periodo	Meta	Avance
				1	20	10
				2	50	25
				3	80	25
				4	100	45
				Totales:		
Actividad	A2.4 Ejecución del programa integral de modernización de los servicios al público y dispositivos electrónicos de seguridad vial.					

SECRETARÍA DE SEGURIDAD PÚBLICA

ID: SP-061056E019-895

AVANCES DE INDICADORES

Nivel		Objetivo	Indicador	Porcentaje de Avances		
Actividad	A2.4 Ejecución del programa integral de modernización de los servicios al público y dispositivos electrónicos de seguridad vial.	Nombre: Proporción de avance en la ejecución del programa integral de modernización de los servicios al público y dispositivos electrónicos de seguridad vial.	Periodicidad: Trimestral	Periodo	Meta	Avance
				1	20	10
				2	50	30
				3	80	25
				4	100	60
				Totales:		
Actividad	A1.2 Ejecución del programa de impulso a la realización de estudios de impacto y planificación vial.	Nombre: Proporción de avance en la ejecución del programa de impulso a la realización de estudios de impacto y planificación vial.	Periodicidad: Trimestral	Periodo	Meta	Avance
				1	20	15
				2	50	20
				3	80	20
				4	100	40
				Totales:		
Actividad	A3.2 Ejecución del programa de mejora de las capacidades de atención para la educación vial.	Nombre: Proporción de avance en la ejecución del programa de mejora de las capacidades de atención para la educación vial.	Periodicidad: Trimestral	Periodo	Meta	Avance
				1	20	10
				2	50	25
				3	80	35
				4	100	50
				Totales:		

SECRETARÍA DE SEGURIDAD PÚBLICA

ID: SP-061056E019-895

AVANCES DE INDICADORES

Nivel		Objetivo	Indicador	Porcentaje de Avances		
Actividad	A3.1 Ejecución del programa permanente de impulso a la cultura de educación y seguridad vial.	Nombre: Proporción de avance en la ejecución del programa permanente de impulso a la cultura de educación y seguridad vial.	Periodicidad: Trimestral	Periodo	Meta	Avance
				1	20	15
				2	50	25
				3	80	30
				4	100	60
				Totales:		

SECRETARÍA DE SEGURIDAD PÚBLICA

ID: SP-163001K024-1282

AVANCES DE INDICADORES

Nivel	Objetivo	Indicador	Porcentaje de Avances		
Fin	Contribuir a la consolidación de una administración pública moderna, austera, eficiente y transparente, mediante el eficiente uso de los recursos	Nombre: Eficiencia en el manejo de los recursos Periodicidad: Anual	Periodo	Meta	Avance
			1	75	0
			Totales:		
Propósito	Los servidores públicos de la Secretaría de Seguridad Pública disponen de bienes muebles renovados y en buen estado	Nombre: Porcentaje de bienes renovados Periodicidad: Semestral	Periodo	Meta	Avance
			1	30	0
			2	30	15
			Totales:		
Componente 1	Bienes muebles renovados en las Unidades Administrativas	Nombre: Porcentaje de Unidades Administrativas Atendidas Periodicidad: Trimestral	Periodo	Meta	Avance
			1	5	2
			2	10	8
			3	10	5
			4	15	11
			Totales:		
Actividad 1.1	Procedimiento de adquisiciones realizadas	Nombre: Eficiencia en la realización de los procedimientos de compras	Periodo	Meta	Avance
			1	5	1
			2	10	8
			3	10	8

SECRETARÍA DE SEGURIDAD PÚBLICA

ID: SP-163001K024-1282

AVANCES DE INDICADORES

Nivel	Objetivo	Indicador	Porcentaje de Avances		
Actividad 1.1	Procedimiento de adquisiciones realizadas	Nombre: Eficiencia en la realización de los procedimientos de compras Periodicidad: Trimestral	Periodo	Meta	Avance
			4	15	10
			Totales:		

SECRETARÍA DE SEGURIDAD PÚBLICA

ID: SP-123001K023-1283

AVANCES DE INDICADORES

Nivel	Objetivo	Indicador	Porcentaje de Avances																				
Fin	Contribuir a la Seguridad Pública a través de una administración pública moderna, austera, eficiente y transparente, mediante el eficiente uso de los recursos	Nombre: Tasa de Delitos por cada 100 mil habitantes Periodicidad: Anual	<table border="1"> <thead> <tr> <th>Periodo</th> <th>Meta</th> <th>Avance</th> </tr> </thead> <tbody> <tr> <td>1</td> <td>-10</td> <td>0</td> </tr> <tr> <td colspan="3" style="text-align: right;">Totales:</td> </tr> </tbody> </table>	Periodo	Meta	Avance	1	-10	0	Totales:													
Periodo	Meta	Avance																					
1	-10	0																					
Totales:																							
Propósito	Las Unidades y servidores públicos de la Secretaría de Seguridad Pública disponen de bienes de tecnologías de la información renovados	Nombre: Porcentaje de avance en los programas de tecnologías implementados Periodicidad: Semestral	<table border="1"> <thead> <tr> <th>Periodo</th> <th>Meta</th> <th>Avance</th> </tr> </thead> <tbody> <tr> <td>1</td> <td>5</td> <td>0</td> </tr> <tr> <td>2</td> <td>5</td> <td>5</td> </tr> <tr> <td colspan="3" style="text-align: right;">Totales:</td> </tr> </tbody> </table>	Periodo	Meta	Avance	1	5	0	2	5	5	Totales:										
Periodo	Meta	Avance																					
1	5	0																					
2	5	5																					
Totales:																							
Componente 1	Unidades y organismos con tecnologías, mantenimientos y servicios corporativos implementados	Nombre: Porcentaje de solicitudes recibidas y tramitadas Periodicidad: Trimestral	<table border="1"> <thead> <tr> <th>Periodo</th> <th>Meta</th> <th>Avance</th> </tr> </thead> <tbody> <tr> <td>1</td> <td>10</td> <td>50</td> </tr> <tr> <td>2</td> <td>10</td> <td>2</td> </tr> <tr> <td>3</td> <td>10</td> <td>2</td> </tr> <tr> <td>4</td> <td>10</td> <td>4</td> </tr> <tr> <td colspan="3" style="text-align: right;">Totales:</td> </tr> </tbody> </table>	Periodo	Meta	Avance	1	10	50	2	10	2	3	10	2	4	10	4	Totales:				
Periodo	Meta	Avance																					
1	10	50																					
2	10	2																					
3	10	2																					
4	10	4																					
Totales:																							
Actividad 1.1	Atención a servicios tecnológicos	Nombre: Porcentaje de servicios tecnológicos atendidos	<table border="1"> <thead> <tr> <th>Periodo</th> <th>Meta</th> <th>Avance</th> </tr> </thead> <tbody> <tr> <td>1</td> <td>75</td> <td>80</td> </tr> <tr> <td>2</td> <td>75</td> <td>3</td> </tr> <tr> <td>3</td> <td>75</td> <td>4</td> </tr> </tbody> </table>	Periodo	Meta	Avance	1	75	80	2	75	3	3	75	4								
Periodo	Meta	Avance																					
1	75	80																					
2	75	3																					
3	75	4																					

SECRETARÍA DE SEGURIDAD PÚBLICA

ID: SP-123001K023-1283

AVANCES DE INDICADORES

Nivel	Objetivo	Indicador	Porcentaje de Avances		
Actividad 1.1	Atención a servicios tecnológicos	Nombre: Porcentaje de servicios tecnológicos atendidos Periodicidad: Trimestral	Periodo	Meta	Avance
			4	75	6
			Totales:		

SECRETARÍA TÉCNICA

ID: EC-1041002M002-885

AVANCES DE INDICADORES

Nivel	Objetivo	Indicador	Porcentaje de Avances																				
Fin	Coadyuvar al estado de derecho, construcción de ciudadanía, democracia, seguridad y justicia a través de la aplicación de un plan de austeridad y transparencia a través de un manejo eficiente de los recursos.	Nombre: Eficiencia en Manejo de Recursos Periodicidad: Anual	<table border="1"> <thead> <tr> <th>Periodo</th> <th>Meta</th> <th>Avance</th> </tr> </thead> <tbody> <tr> <td>1</td> <td>80</td> <td>100</td> </tr> <tr> <td colspan="3">Totales:</td> </tr> </tbody> </table>	Periodo	Meta	Avance	1	80	100	Totales:													
Periodo	Meta	Avance																					
1	80	100																					
Totales:																							
Propósito	Garantizar los derechos fundamentales de la población en el marco de un ambiente de gobernabilidad democrática y paz social, mediante el consenso y la negociación con las fuerzas políticas del estado.	Nombre: Actividades Realizadas Periodicidad: Anual	<table border="1"> <thead> <tr> <th>Periodo</th> <th>Meta</th> <th>Avance</th> </tr> </thead> <tbody> <tr> <td>1</td> <td>80</td> <td>100</td> </tr> <tr> <td colspan="3">Totales:</td> </tr> </tbody> </table>	Periodo	Meta	Avance	1	80	100	Totales:													
Periodo	Meta	Avance																					
1	80	100																					
Totales:																							
Componente	Programa de gastos de administración y operación. Operando.	Nombre: Porcentaje de Gastos Operativos de la Secretaría Periodicidad: Semestral	<table border="1"> <thead> <tr> <th>Periodo</th> <th>Meta</th> <th>Avance</th> </tr> </thead> <tbody> <tr> <td>1</td> <td>40</td> <td>40</td> </tr> <tr> <td>2</td> <td>80</td> <td>100</td> </tr> <tr> <td colspan="3">Totales:</td> </tr> </tbody> </table>	Periodo	Meta	Avance	1	40	40	2	80	100	Totales:										
Periodo	Meta	Avance																					
1	40	40																					
2	80	100																					
Totales:																							
Actividad	Realizar el proceso de pago de los gastos de operación de la secretaría.	Nombre: Porcentaje de Licitaciones Realizadas Periodicidad: Trimestral	<table border="1"> <thead> <tr> <th>Periodo</th> <th>Meta</th> <th>Avance</th> </tr> </thead> <tbody> <tr> <td>1</td> <td>20</td> <td>20</td> </tr> <tr> <td>2</td> <td>40</td> <td>40</td> </tr> <tr> <td>3</td> <td>60</td> <td>60</td> </tr> <tr> <td>4</td> <td>80</td> <td>100</td> </tr> <tr> <td colspan="3">Totales:</td> </tr> </tbody> </table>	Periodo	Meta	Avance	1	20	20	2	40	40	3	60	60	4	80	100	Totales:				
Periodo	Meta	Avance																					
1	20	20																					
2	40	40																					
3	60	60																					
4	80	100																					
Totales:																							

SECRETARÍA TÉCNICA

ID: EC-1041001K024-886

AVANCES DE INDICADORES

Nivel	Objetivo	Indicador	Porcentaje de Avances																				
Fin	Coadyuvar al estado de derecho, construcción de ciudadanía, democracia, seguridad y justicia a través de la aplicación de un plan de austeridad y transparencia a través de un manejo eficiente de los recursos.	Nombre: Eficiencia en Manejo de Recursos Periodicidad: Anual	<table border="1"> <thead> <tr> <th>Periodo</th> <th>Meta</th> <th>Avance</th> </tr> </thead> <tbody> <tr> <td>1</td> <td>80</td> <td>80</td> </tr> <tr> <td colspan="3">Totales:</td> </tr> </tbody> </table>	Periodo	Meta	Avance	1	80	80	Totales:													
Periodo	Meta	Avance																					
1	80	80																					
Totales:																							
Propósito	Garantizar los derechos fundamentales de la población en el marco de un ambiente de gobernabilidad democrática y paz social, mediante el consenso y la negociación con las fuerzas políticas del estado.	Nombre: Actividades Realizadas Periodicidad: Anual	<table border="1"> <thead> <tr> <th>Periodo</th> <th>Meta</th> <th>Avance</th> </tr> </thead> <tbody> <tr> <td>1</td> <td>80</td> <td>80</td> </tr> <tr> <td colspan="3">Totales:</td> </tr> </tbody> </table>	Periodo	Meta	Avance	1	80	80	Totales:													
Periodo	Meta	Avance																					
1	80	80																					
Totales:																							
Componente	Programa de equipamiento de bienes muebles, operando.	Nombre: Porcentaje de Bienes Muebles Solicitados Periodicidad: Semestral	<table border="1"> <thead> <tr> <th>Periodo</th> <th>Meta</th> <th>Avance</th> </tr> </thead> <tbody> <tr> <td>1</td> <td>40</td> <td>40</td> </tr> <tr> <td>2</td> <td>80</td> <td>80</td> </tr> <tr> <td colspan="3">Totales:</td> </tr> </tbody> </table>	Periodo	Meta	Avance	1	40	40	2	80	80	Totales:										
Periodo	Meta	Avance																					
1	40	40																					
2	80	80																					
Totales:																							
Actividad	Realizar el proceso de adquisición de bienes muebles	Nombre: Porcentaje de Licitaciones Realizadas Periodicidad: Trimestral	<table border="1"> <thead> <tr> <th>Periodo</th> <th>Meta</th> <th>Avance</th> </tr> </thead> <tbody> <tr> <td>1</td> <td>20</td> <td>20</td> </tr> <tr> <td>2</td> <td>40</td> <td>40</td> </tr> <tr> <td>3</td> <td>60</td> <td>60</td> </tr> <tr> <td>4</td> <td>80</td> <td>80</td> </tr> <tr> <td colspan="3">Totales:</td> </tr> </tbody> </table>	Periodo	Meta	Avance	1	20	20	2	40	40	3	60	60	4	80	80	Totales:				
Periodo	Meta	Avance																					
1	20	20																					
2	40	40																					
3	60	60																					
4	80	80																					
Totales:																							

SECRETARÍA TÉCNICA DE LA COMISIÓN INTERINSTITUCIONAL PARA LA IMPLEMENTACIÓN DEL SISTEMA DE JUSTICIA PENAL EN EL ESTADO DE TABASCO

ID: JP-041187P019-917

AVANCES DE INDICADORES

Nivel	Objetivo	Indicador	Porcentaje de Avances		
Fin	Contribuir con un modelo de gestión integral que permita la implementación gradual del Nuevo Sistema de Justicia Penal entre las Instituciones operadoras para beneficios de la población en general de acorde a los tiempos que establece la ley en la materia	Nombre: Avance en la implementación Periodicidad: Anual	Periodo	Meta	Avance
			1	100	100
			Totales:		
Propósito	Implementar un Sistema de Justicia Penal que garantice procesos ágiles transparentes y eficientes mediante el establecimiento de un modelo de gestión integral.	Nombre: Avance en los ejes rectores Periodicidad: Anual	Periodo	Meta	Avance
			1	100	100
			Totales:		
Componente 1	Brindar capacitaciones básicas y especializadas al personal operativo de las cuatro instituciones operadoras, sensibilización a periodistas y difusión del NSJP	Nombre: Aprobación de los proyectos de capacitación SETEC 2016 Periodicidad: Anual	Periodo	Meta	Avance
			1	100	100
			Totales:		
Actividad	Proporcionar capacitación básica en el Nuevo Sistema de Justicia Penal a los abogados postulantes	Nombre: Capacitación a los abogados postulantes sobre el NSJP Periodicidad: Semestral	Periodo	Meta	Avance
			1	50	30
			2	100	70
			Totales:		
Actividad	Proporcionar capacitación básica y especializada en el Nuevo Sistema de Justicia Penal a los servidores públicos que operaran en las próximas regiones que entraran en vigor.	Nombre: Servidor público operativo capacitado sobre el NSJP Periodicidad: Semestral	Periodo	Meta	Avance
			1	50	40
			2	100	60
			Totales:		

SECRETARÍA TÉCNICA DE LA COMISIÓN INTERINSTITUCIONAL PARA LA IMPLEMENTACIÓN DEL SISTEMA DE JUSTICIA PENAL EN EL ESTADO DE TABASCO

ID: JP-041187P019-917

AVANCES DE INDICADORES

Nivel	Objetivo	Indicador	Porcentaje de Avances		
Actividad	Proporcionar capacitación básica y especializada en el Nuevo Sistema de Justicia Penal a los servidores públicos que operaran en las próximas regiones que entraran en vigor.	Nombre: Servidor público operativo capacitado sobre el NSJP Periodicidad: Semestral	Periodo	Meta	Avance
			1	50	40
			2	100	60
			Totales:		

SECRETARÍA TÉCNICA DE LA COMISIÓN INTERINSTITUCIONAL PARA LA IMPLEMENTACIÓN DEL SISTEMA DE JUSTICIA PENAL EN EL ESTADO DE TABASCO

ID: JP-012187M001-918

AVANCES DE INDICADORES

Nivel	Objetivo	Indicador	Porcentaje de Avances																				
Fin	Contribuir con un modelo de gestión integral que garantice a la población en general el acceso ágil a la Procuración de Justicia.	Nombre: Difusión y sensibilización de los alcances y beneficios del Nuevo Sistema de Justicia Penal. Periodicidad: Semestral	<table border="1"> <thead> <tr> <th>Periodo</th> <th>Meta</th> <th>Avance</th> </tr> </thead> <tbody> <tr> <td>1</td> <td>50</td> <td>50</td> </tr> <tr> <td>2</td> <td>100</td> <td>100</td> </tr> <tr> <td colspan="2">Totales:</td> <td></td> </tr> </tbody> </table>	Periodo	Meta	Avance	1	50	50	2	100	100	Totales:										
Periodo	Meta	Avance																					
1	50	50																					
2	100	100																					
Totales:																							
Propósito	Contribuir con un modelo de gestión integral que permita la implementación gradual del Nuevo Sistema de Justicia Penal entre las Instituciones operadoras para beneficios de la población en general de acorde a los tiempos que establece la ley en la materia	Nombre: Avance en la implementación Periodicidad: Semestral	<table border="1"> <thead> <tr> <th>Periodo</th> <th>Meta</th> <th>Avance</th> </tr> </thead> <tbody> <tr> <td>1</td> <td>50</td> <td>100</td> </tr> <tr> <td>2</td> <td>100</td> <td></td> </tr> <tr> <td colspan="2">Totales:</td> <td></td> </tr> </tbody> </table>	Periodo	Meta	Avance	1	50	100	2	100		Totales:										
Periodo	Meta	Avance																					
1	50	100																					
2	100																						
Totales:																							
Componente	Operación de la Secretaría Técnica de la CIISJUPET	Nombre: Avance en el presupuesto autorizado del gasto corriente Periodicidad: Trimestral	<table border="1"> <thead> <tr> <th>Periodo</th> <th>Meta</th> <th>Avance</th> </tr> </thead> <tbody> <tr> <td>1</td> <td>25</td> <td>20</td> </tr> <tr> <td>2</td> <td>50</td> <td>24</td> </tr> <tr> <td>3</td> <td>75</td> <td>79</td> </tr> <tr> <td>4</td> <td>100</td> <td></td> </tr> <tr> <td colspan="2">Totales:</td> <td></td> </tr> </tbody> </table>	Periodo	Meta	Avance	1	25	20	2	50	24	3	75	79	4	100		Totales:				
Periodo	Meta	Avance																					
1	25	20																					
2	50	24																					
3	75	79																					
4	100																						
Totales:																							
Actividad	Brindar apoyo especializado a las operadoras para determinar las necesidades de servicios personales, capacitación, infraestructura, tecnología de la información y equipamiento, a fin de que el NSJP opere con suficiencia de recursos materiales y humanos.	Nombre: Asistencia especializada	<table border="1"> <thead> <tr> <th>Periodo</th> <th>Meta</th> <th>Avance</th> </tr> </thead> <tbody> <tr> <td>1</td> <td>50</td> <td>50</td> </tr> <tr> <td>2</td> <td>100</td> <td>100</td> </tr> </tbody> </table>	Periodo	Meta	Avance	1	50	50	2	100	100											
Periodo	Meta	Avance																					
1	50	50																					
2	100	100																					

SECRETARÍA TÉCNICA DE LA COMISIÓN INTERINSTITUCIONAL PARA LA IMPLEMENTACIÓN DEL SISTEMA DE JUSTICIA PENAL EN EL ESTADO DE TABASCO

ID: JP-012187M001-918

AVANCES DE INDICADORES

Nivel	Objetivo	Indicador	Porcentaje de Avances														
Actividad	Brindar apoyo especializado a las operadoras para determinar las necesidades de servicios personales, capacitación, infraestructura, tecnología de la información y equipamiento, a fin de que el NSJP opere con suficiencia de recursos materiales y humanos.	Nombre: Asistencia especializada Periodicidad: Semestral	Totales: <input type="text"/>														
Actividad	Contribuir con instrumentos normativos y operativos para mejorar la Implementación del Nuevo Sistema de Justicia Penal a fin que se logre lo establecido en la correspondiente ley.	Nombre: Instrumento normativo necesario y deseable. Periodicidad: Semestral	<table border="1"> <thead> <tr> <th>Periodo</th> <th>Meta</th> <th>Avance</th> </tr> </thead> <tbody> <tr> <td>1</td> <td>50</td> <td>50</td> </tr> <tr> <td>2</td> <td>100</td> <td>100</td> </tr> <tr> <td colspan="2">Totales:</td> <td><input type="text"/></td> </tr> </tbody> </table>	Periodo	Meta	Avance	1	50	50	2	100	100	Totales:		<input type="text"/>		
Periodo	Meta	Avance															
1	50	50															
2	100	100															
Totales:		<input type="text"/>															

SECRETARIADO EJECUTIVO DEL SISTEMA ESTATAL DE SEGURIDAD PÚBLICA

ID: SE-054001K024-888

AVANCES DE INDICADORES

Nivel		Objetivo	Indicador	Porcentaje de Avances		
Fin	Contribuir a la mejora a la operatividad del Secretariado Ejecutivo del Sistema Estatal de Seguridad Pública, a través del equipamiento de las unidades administrativas para su mejor desempeño.	Nombre: Índice de satisfacción de los requerimientos de bienes muebles del Secretariado Ejecutivo del Sistema Estatal de Seguridad Pública.	Periodicidad: Anual	Periodo	Meta	Avance
				1	100	100
				Totales:		
Propósito	El Secretariado Ejecutivo del Sistema Estatal de Seguridad Pública, cuenta con los bienes muebles para su adecuado desempeño y cumplimiento de sus objetivos.	Nombre: Unidades administrativas del Secretariado Ejecutivo del Sistema Estatal de Seguridad Pública favorecidas.	Periodicidad: Anual	Periodo	Meta	Avance
				1	100	99
				Totales:		
Componente 1	Bienes muebles adquiridos y operando en las unidades administrativas.	Nombre: Unidades administrativas del Secretariado Ejecutivo del Sistema Estatal de Seguridad Pública favorecidas.	Periodicidad: Semestral	Periodo	Meta	Avance
				1	50	19
				2	100	98
				Totales:		
Actividad 1.1	Adquisición de bienes muebles	Nombre: Adquisiciones realizadas	Periodicidad: Trimestral	Periodo	Meta	Avance
				1	25	1
				2	50	16
				3	75	52
				4	100	79
				Totales:		

SECRETARIADO EJECUTIVO DEL SISTEMA ESTATAL DE SEGURIDAD PÚBLICA

ID: SE-1059001P007-889

AVANCES DE INDICADORES

Nivel	Objetivo	Indicador	Porcentaje de Avances		
Fin	Contribuir mediante programas de capacitación y evaluaciones a la profesionalización y adiestramiento de los integrantes de los cuerpos de seguridad.	Nombre: Porcentaje de información recibida de calidad Periodicidad: Anual	Periodo	Meta	Avance
			1	90	90
			Totales:		
Propósito	Los elementos de seguridad se capacitan y se evalúan en programas de adiestramiento para el mejor resultado de sus funciones.	Nombre: Porcentaje de incremento de los recursos destinados a capacitación y evaluación. Periodicidad: Anual	Periodo	Meta	Avance
			1	25	25
			Totales:		
Componente	Recursos proporcionados para capacitación a elementos de seguridad pública.	Nombre: Promedio de recursos otorgados para capacitar. Periodicidad: Semestral	Periodo	Meta	Avance
			1	50	50
			2	100	100
			Totales:		
Componente	Evaluaciones al personal de seguridad pública realizadas.	Nombre: Evaluaciones al personal de seguridad pública realizadas. Periodicidad: Trimestral	Periodo	Meta	Avance
			1	25	25
			2	50	50
			3	75	75
			4	100	100
			Totales:		
Actividad	Solicitudes recibidas por dependencia.				

SECRETARIADO EJECUTIVO DEL SISTEMA ESTATAL DE SEGURIDAD PÚBLICA

ID: SE-054017K023-1367

AVANCES DE INDICADORES

Nivel		Objetivo	Indicador	Porcentaje de Avances		
Fin	Contribuir a la mejora de la operatividad del Secretariado Ejecutivo del Sistema Estatal de Seguridad Pública, a través del equipamiento de las unidades administrativas para su mejor desempeño.	Nombre: Índice de satisfacción de los requerimientos de bienes informáticos del Secretariado Ejecutivo del Sistema Estatal de Seguridad Pública.	Periodicidad: Anual	Periodo	Meta	Avance
				1	100	100
				Totales:		
Propósito	El Secretariado Ejecutivo del Sistema Estatal de Seguridad Pública cuenta con los bienes informáticos para su adecuado desempeño y cumplimiento de sus objetivos.	Nombre: Porcentaje de unidades administrativas beneficiadas.	Periodicidad: Anual	Periodo	Meta	Avance
				1	100	100
				Totales:		
Componente 1	Equipo de cómputo operando en el Secretariado Ejecutivo del Sistema Estatal de Seguridad Pública.	Nombre: Porcentaje de equipo de cómputo operando.	Periodicidad: Semestral	Periodo	Meta	Avance
				1	50	60
				2	100	100
				Totales:		
Actividad 1.1	Adquisición de equipo de cómputo.	Nombre: Porcentaje de avance financiero en las adquisiciones de equipo de computo	Periodicidad: Trimestral	Periodo	Meta	Avance
				1	0	0
				2	40	67
				3	75	70
				4	100	100
				Totales:		

SERVICIO ESTATAL DE ADMINISTRACIÓN DE BIENES ASEGURADOS

ID: SB-016182K023-1213

AVANCES DE INDICADORES

Nivel		Objetivo	Indicador	Porcentaje de Avances														
Fin	Contribuir a lograr la eficiente administración de los Bienes en resguardos y propiedad del gobierno del Estado.		Nombre: Índice de corrupción y buen gobierno Periodicidad: Bienal	<table border="1"> <thead> <tr> <th>Periodo</th> <th>Meta</th> <th>Avance</th> </tr> </thead> <tbody> <tr> <td>1</td> <td>0</td> <td></td> </tr> <tr> <td>2</td> <td>0</td> <td></td> </tr> <tr> <td colspan="2">Totales:</td> <td></td> </tr> </tbody> </table>	Periodo	Meta	Avance	1	0		2	0		Totales:				
Periodo	Meta	Avance																
1	0																	
2	0																	
Totales:																		
Propósito	La población del estado de Tabasco cuenta con la infraestructura y sistemas para el control, supervisión y resguardo de los bienes patrimoniales, asegurados, decomisados y abandonados.		Nombre: Tasa de variación de Bienes resguardados por el Estado. Periodicidad: Anual	<table border="1"> <thead> <tr> <th>Periodo</th> <th>Meta</th> <th>Avance</th> </tr> </thead> <tbody> <tr> <td>1</td> <td>0</td> <td></td> </tr> <tr> <td colspan="2">Totales:</td> <td></td> </tr> </tbody> </table>	Periodo	Meta	Avance	1	0		Totales:							
Periodo	Meta	Avance																
1	0																	
Totales:																		
Componente	Programa de regularización de bienes muebles que se encuentran en posesión del gobierno del Estado.		Nombre: Rotación de bienes en resguardo Periodicidad: Semestral	<table border="1"> <thead> <tr> <th>Periodo</th> <th>Meta</th> <th>Avance</th> </tr> </thead> <tbody> <tr> <td>1</td> <td>0</td> <td>0</td> </tr> <tr> <td>2</td> <td>0</td> <td></td> </tr> <tr> <td colspan="2">Totales:</td> <td></td> </tr> </tbody> </table>	Periodo	Meta	Avance	1	0	0	2	0		Totales:				
Periodo	Meta	Avance																
1	0	0																
2	0																	
Totales:																		
Actividad	Equipamiento informático del Servicio Estatal de Administración de Bienes Asegurados.		Nombre: Porcentaje de sustitución de equipo informático del SEABA. Periodicidad: Semestral	<table border="1"> <thead> <tr> <th>Periodo</th> <th>Meta</th> <th>Avance</th> </tr> </thead> <tbody> <tr> <td>1</td> <td>25</td> <td>0</td> </tr> <tr> <td>2</td> <td>25</td> <td></td> </tr> <tr> <td colspan="2">Totales:</td> <td></td> </tr> </tbody> </table>	Periodo	Meta	Avance	1	25	0	2	25		Totales:				
Periodo	Meta	Avance																
1	25	0																
2	25																	
Totales:																		

SERVICIO ESTATAL DE EMPLEO

ID: EE-1032203F013-984

AVANCES DE INDICADORES

Nivel		Objetivo	Indicador	Porcentaje de Avances		
Fin	Contribuir a incrementar la atención de buscadores de empleo vinculándolos con el sector productivo mediante los subprogramas del programa de apoyo al empleo y los servicios de vinculación del SEE.	Nombre: Porcentaje de beneficiados atendidos mediante los subprogramas del programa de apoyo al empleo y los servicios de vinculación laboral del SEE	Periodicidad: Anual	Periodo	Meta	Avance
				1	52000	50000
				Totales:		
Propósito	contribuir en apoyo de los buscadores de empleo para que encuentren una vacante de empleo y se incorporen al mercado laboral	Nombre: Porcentaje de buscadores de empleo colocados	Periodicidad: Anual	Periodo	Meta	Avance
				1	85	82.4
				Totales:		
Componente	Apoyar a los buscadores de empleo a través de los subprogramas del programa de apoyo al empleo para que encuentren una vacante y se incorporen al mercado laboral	Nombre: Porcentaje de beneficiados colocados con los subprogramas del programa de apoyo al empleo	Periodicidad: Semestral	Periodo	Meta	Avance
				1	40	40
				2	40	40
				Totales:		
Actividad	Disponer de forma oportuna la aplicación de recursos del programa de apoyo al empleo	Nombre: Porcentaje de avance del presupuesto	Periodicidad: Semestral	Periodo	Meta	Avance
				1	50	54.6
				2	50	45.24
				Totales:		
Actividad	Aumentar la concertación de vacantes de empleo a través de los servicios de vinculación laboral.	Nombre: Porcentaje de vacantes concertadas		Periodo	Meta	Avance
				1	50	50
				2	85	85

SERVICIO ESTATAL DE EMPLEO

ID: EE-1032203F013-984

AVANCES DE INDICADORES

Nivel	Objetivo	Indicador	Porcentaje de Avances													
Actividad	Aumentar la concertación de vacantes de empleo a través de los servicios de vinculación laboral.	Nombre: Porcentaje de vacantes concertadas Periodicidad: Semestral	<table border="1"> <tr> <td colspan="3" data-bbox="1675 407 1879 467">Totales:</td> <td data-bbox="1879 407 2013 467"></td> </tr> </table>			Totales:										
Totales:																
Actividad	Apoyar con capacitación a los buscadores de empleo, para reforzar sus conocimientos y puedan acceder más fácilmente a una vacante u oportunidad de empleo, a través del subprograma becate	Nombre: Porcentaje de beneficiados colocados con el subprograma becate Periodicidad: Semestral	<table border="1"> <thead> <tr> <th data-bbox="1675 545 1780 605">Periodo</th> <th data-bbox="1780 545 1879 605">Meta</th> <th data-bbox="1879 545 2013 605">Avance</th> </tr> </thead> <tbody> <tr> <td data-bbox="1675 605 1780 659">1</td> <td data-bbox="1780 605 1879 659">40</td> <td data-bbox="1879 605 2013 659">40</td> </tr> <tr> <td data-bbox="1675 659 1780 712">2</td> <td data-bbox="1780 659 1879 712">80</td> <td data-bbox="1879 659 2013 712">80</td> </tr> <tr> <td colspan="3" data-bbox="1675 712 1879 766">Totales:</td> <td data-bbox="1879 712 2013 766"></td> </tr> </tbody> </table>	Periodo	Meta	Avance	1	40	40	2	80	80	Totales:			
Periodo	Meta	Avance														
1	40	40														
2	80	80														
Totales:																

SERVICIO ESTATAL DE EMPLEO

ID: EE-031102K024-1616

AVANCES DE INDICADORES

Nivel		Objetivo	Indicador	Porcentaje de Avances		
Fin	Contribuir a la vinculación laboral e incrementar la colocación de buscadores de empleo en el sector productivo mediante los programas de apoyo al empleo	Nombre: Porcentaje de personas beneficiadas a través de los Subprogramas del Programa de Apoyo al Empleo.	Periodicidad: Anual	Periodo	Meta	Avance
				1	100	100
				Totales:		
Propósito	Mantener el nivel de vida de la población económicamente activa que se encuentra desempleada, apoyándoles en la búsqueda de empleo y colocación.	Nombre: Porcentaje de personas beneficiadas a través de los Subprogramas del Programa de Apoyo al Empleo	Periodicidad: Anual	Periodo	Meta	Avance
				1	100	100
				Totales:		
Componente	Bienes muebles adquiridos.	Nombre: Porcentaje de avance en la adquisición de bienes muebles	Periodicidad: Semestral	Periodo	Meta	Avance
				1	50	50
				2	100	100
				Totales:		
Actividad	Adquisición de bienes muebles.	Nombre: Porcentaje de recursos ejercidos	Periodicidad: Semestral	Periodo	Meta	Avance
				1	50	50
				2	100	100
				Totales:		

SERVICIO ESTATAL DE EMPLEO

ID: EE-034102K023-1624

AVANCES DE INDICADORES

Nivel	Objetivo	Indicador	Porcentaje de Avances											
Fin	Contribuir a la vinculación laboral e incrementar la colocación de buscadores de empleo en el sector productivo mediante los programas de apoyo al empleo.	Nombre: Porcentaje de personas beneficiadas a través de los subprogramas del programa de apoyo al empleo Periodicidad: Semestral	<table border="1"> <thead> <tr> <th>Periodo</th> <th>Meta</th> <th>Avance</th> </tr> </thead> <tbody> <tr> <td>1</td> <td>50</td> <td>50</td> </tr> <tr> <td>2</td> <td>100</td> <td>100</td> </tr> </tbody> </table>	Periodo	Meta	Avance	1	50	50	2	100	100		
Periodo	Meta	Avance												
1	50	50												
2	100	100												
			Totales:											
Propósito	Mantener el nivel de vida de la población económicamente activa que se encuentra desempleada, apoyándoles en la búsqueda de un empleo y colocación.	Nombre: Porcentaje de personas beneficiadas a través de los subprogramas del programa de apoyo al empleo Periodicidad: Semestral	<table border="1"> <thead> <tr> <th>Periodo</th> <th>Meta</th> <th>Avance</th> </tr> </thead> <tbody> <tr> <td>1</td> <td>25</td> <td>25</td> </tr> <tr> <td>2</td> <td>50</td> <td>50</td> </tr> </tbody> </table>	Periodo	Meta	Avance	1	25	25	2	50	50		
Periodo	Meta	Avance												
1	25	25												
2	50	50												
			Totales:											
Componente 1	Bienes muebles adquiridos	Nombre: Porcentaje de beneficiarios atendidos con el programa de apoyo al empleo Periodicidad: Semestral	<table border="1"> <thead> <tr> <th>Periodo</th> <th>Meta</th> <th>Avance</th> </tr> </thead> <tbody> <tr> <td>1</td> <td>50</td> <td>50</td> </tr> <tr> <td>2</td> <td>100</td> <td>100</td> </tr> </tbody> </table>	Periodo	Meta	Avance	1	50	50	2	100	100		
Periodo	Meta	Avance												
1	50	50												
2	100	100												
			Totales:											
Actividad 1.1	Adquisición de bienes muebles	Nombre: Porcentaje de recursos ejercidos Periodicidad: Semestral	<table border="1"> <thead> <tr> <th>Periodo</th> <th>Meta</th> <th>Avance</th> </tr> </thead> <tbody> <tr> <td>1</td> <td>50</td> <td>54.6</td> </tr> <tr> <td>2</td> <td>100</td> <td>45.5</td> </tr> </tbody> </table>	Periodo	Meta	Avance	1	50	54.6	2	100	45.5		
Periodo	Meta	Avance												
1	50	54.6												
2	100	45.5												
			Totales:											

SISTEMA PARA EL DESARROLLO INTEGRAL DE LA FAMILIA (DIF-TABASCO)

ID: DI-1079070K024-860

AVANCES DE INDICADORES

Nivel	Objetivo	Indicador	Porcentaje de Avances		
Fin	Contribuir a mejorar la operación y prestación de servicios de asistencia social en beneficio de la población en estado vulnerabilidad.	Nombre: Diferencia porcentual de personas atendidas Periodicidad: Anual	Periodo 1	Meta 10	Avance
			Totales:		
Propósito	La infraestructura del DIF Tabasco es equipada para la operación y prestación de servicios de asistencia social.	Nombre: Cobertura de adquisición de bienes muebles. Periodicidad: Semestral	Periodo 1 2	Meta 50 50	Avance 48.66 100
			Totales:		
Componente 1	Bienes muebles adquiridos para la adecuada función del DIF Tabasco.	Nombre: Tiempo de Adquisición Periodicidad: Semestral	Periodo 1 2	Meta 50 50	Avance 33 33
			Totales:		
Actividad 1.1	Adquisición de bienes muebles para la operación administrativa del DIF Tabasco	Nombre: Avance Porcentual de Unidades Administrativas Periodicidad: Semestral	Periodo 1 2	Meta 50 50	Avance 42.5 83.33
			Totales:		
Actividad 1.2	Adquisición de bienes muebles para la prestación de servicios asistenciales.	Nombre: Cumplimiento de proceso	Periodo 1	Meta 100	Avance 100

SISTEMA PARA EL DESARROLLO INTEGRAL DE LA FAMILIA (DIF-TABASCO)

ID: DI-1079070K024-860

AVANCES DE INDICADORES

Nivel	Objetivo	Indicador	Porcentaje de Avances		
Actividad 1.2	Adquisición de bienes muebles para la prestación de servicios asistenciales.	Nombre: Cumplimiento de proceso Periodicidad: Semestral	Periodo	Meta	Avance
			2	100	100
			Totales:		

SISTEMA PARA EL DESARROLLO INTEGRAL DE LA FAMILIA (DIF-TABASCO)

ID: DI-1195070E039-861

AVANCES DE INDICADORES

Nivel	Objetivo	Indicador	Porcentaje de Avances																				
Fin	Contribuir a elevar la calidad de vida y bienestar de los grupos vulnerables por reducción de las carencias sociales.	Nombre: Diferencia de pobreza multidimensional CONEVAL Periodicidad: Bienal	<table border="1"> <thead> <tr> <th>Periodo</th> <th>Meta</th> <th>Avance</th> </tr> </thead> <tbody> <tr> <td>1</td> <td>2.6</td> <td></td> </tr> <tr> <td>2</td> <td>2.6</td> <td></td> </tr> <tr> <td colspan="2">Totales:</td> <td></td> </tr> </tbody> </table>	Periodo	Meta	Avance	1	2.6		2	2.6		Totales:										
Periodo	Meta	Avance																					
1	2.6																						
2	2.6																						
Totales:																							
Propósito	Grupos vulnerables en comunidades sujetas de asistencia social reciben asistencia y apoyos para el desarrollo comunitario y alimentario.	Nombre: Diferencia porcentual de personas atendidas Periodicidad: Anual	<table border="1"> <thead> <tr> <th>Periodo</th> <th>Meta</th> <th>Avance</th> </tr> </thead> <tbody> <tr> <td>1</td> <td>6</td> <td>2.45</td> </tr> <tr> <td colspan="2">Totales:</td> <td></td> </tr> </tbody> </table>	Periodo	Meta	Avance	1	6	2.45	Totales:													
Periodo	Meta	Avance																					
1	6	2.45																					
Totales:																							
Componente 1	Capacitación y asistencia otorgada para la producción de traspatio y mejora alimentaria.	Nombre: Variación porcentual de aprovechamiento Periodicidad: Trimestral	<table border="1"> <thead> <tr> <th>Periodo</th> <th>Meta</th> <th>Avance</th> </tr> </thead> <tbody> <tr> <td>1</td> <td>0</td> <td>0</td> </tr> <tr> <td>2</td> <td>0</td> <td>33</td> </tr> <tr> <td>3</td> <td>50</td> <td>75</td> </tr> <tr> <td>4</td> <td>50</td> <td>125</td> </tr> <tr> <td colspan="2">Totales:</td> <td></td> </tr> </tbody> </table>	Periodo	Meta	Avance	1	0	0	2	0	33	3	50	75	4	50	125	Totales:				
Periodo	Meta	Avance																					
1	0	0																					
2	0	33																					
3	50	75																					
4	50	125																					
Totales:																							
Componente 2	Paquetes nutricionales y asistencia alimentaria otorgada a población vulnerable.	Nombre: Cambio de asistencia otorgada	<table border="1"> <thead> <tr> <th>Periodo</th> <th>Meta</th> <th>Avance</th> </tr> </thead> <tbody> <tr> <td>1</td> <td>3</td> <td>-0.41</td> </tr> <tr> <td>2</td> <td>3</td> <td>-2.48</td> </tr> <tr> <td>3</td> <td>3</td> <td>0</td> </tr> </tbody> </table>	Periodo	Meta	Avance	1	3	-0.41	2	3	-2.48	3	3	0								
Periodo	Meta	Avance																					
1	3	-0.41																					
2	3	-2.48																					
3	3	0																					

SISTEMA PARA EL DESARROLLO INTEGRAL DE LA FAMILIA (DIF-TABASCO)

ID: DI-1195070E039-861

AVANCES DE INDICADORES

Nivel	Objetivo	Indicador	Porcentaje de Avances		
Componente 2	Paquetes nutricionales y asistencia alimentaria otorgada a población vulnerable.	Nombre: Cambio de asistencia otorgada Periodicidad: Trimestral	Periodo	Meta	Avance
			4	3	-0.5
			Totales:		
Actividad 1.1	Impartir capacitaciones integrales a grupos beneficiarios.	Nombre: Rendimiento porcentual de aprovechamiento Periodicidad: Trimestral	Periodo	Meta	Avance
			1	0	0
			2	0	0
			3	0	0
			4	100	100
			Totales:		
Actividad 1.2	Otorgar paquetes completos para la creación de Huertos para el auto consumo.	Nombre: Variación de cumplimiento Periodicidad: Trimestral	Periodo	Meta	Avance
			1	0	0
			2	0	100
			3	100	0
			4	100	0
			Totales:		
Actividad 1.3	Creación de fondos de mutuo socorro como herramienta de cultura financiera.	Nombre: Variación de cumplimiento	Periodo	Meta	Avance
			1	0	0

SISTEMA PARA EL DESARROLLO INTEGRAL DE LA FAMILIA (DIF-TABASCO)

ID: DI-1195070E039-861

AVANCES DE INDICADORES

Nivel		Objetivo	Indicador	Porcentaje de Avances		
Actividad 1.3	Creación de fondos de mutuo socorro como herramienta de cultura financiera.	Nombre: Variación de cumplimiento	Periodo	Meta	Avance	
			2	0	0	
			3	100	100	
			4	100	100	
			Totales:			
Periodicidad: Trimestral						
Actividad 2.1	Entrega de paquetes alimentarios a menores de 5 años no escolarizados.	Nombre: Eficacia de asistencia menores de 5 años	Periodo	Meta	Avance	
			1	0	0	
			2	0	0	
			3	100	50	
			4	100	100	
Totales:						
Periodicidad: Trimestral						
Actividad 2.2	Entrega de paquetes alimentarios a mujeres embarazadas y/o lactancia.	Nombre: Eficacia de asistencia a mujeres	Periodo	Meta	Avance	
			1	0	0	
			2	0	0	
			3	100	50	
			4	100	100	
Totales:						
Periodicidad: Trimestral						

SISTEMA PARA EL DESARROLLO INTEGRAL DE LA FAMILIA (DIF-TABASCO)

ID: DI-1178159E031-862

AVANCES DE INDICADORES

Nivel	Objetivo	Indicador	Porcentaje de Avances		
Fin	Contribuir a reducir las carencias sociales de las personas con discapacidad para el desarrollo integral de la familia y el mejoramiento de la calidad de vida	Nombre: Diferencia de pobreza multidimensional CONEVAL Periodicidad: Bienal	Periodo	Meta	Avance
			1	2.6	
			2	2.6	
			Totales:		
Propósito	Personas con discapacidad y/o problemas temporales de rehabilitación reciben apoyos y asistencia.	Nombre: Diferencia porcentual de personas atendidas Periodicidad: Anual	Periodo	Meta	Avance
			1	10	-14.84
			Totales:		
Componente 1	Programas de educación especial, capacitaciones y talleres proporcionados a personas con discapacidad.	Nombre: Diferencia porcentual de aprovechamiento Periodicidad: Semestral	Periodo	Meta	Avance
			1	50	50
			2	50	50
			Totales:		
Componente 2	Talleres , eventos culturales y deportivos para la inclusión y sensibilización realizados.	Nombre: Participantes de talleres y eventos Periodicidad: Semestral	Periodo	Meta	Avance
			1	5	5
			2	5	10
			Totales:		
Componente 3	Apoyos y ayudas funcionales otorgados.	Nombre: Variación de apoyos otorgados	Periodo	Meta	Avance
			1	0	0

SISTEMA PARA EL DESARROLLO INTEGRAL DE LA FAMILIA (DIF-TABASCO)

ID: DI-1178159E031-862

AVANCES DE INDICADORES

Nivel		Objetivo	Indicador	Porcentaje de Avances		
Componente 3	Apoyos y ayudas funcionales otorgados.	Nombre: Variación de apoyos otorgados	Periodicidad: Trimestral	Periodo	Meta	Avance
				2	0	1.58
				3	50	70
				4	50	100
				Totales:		
Actividad 1.1	Registro y control de participantes para talleres y capacitaciones.	Nombre: Diferencia entre solicitudes y lugares disponibles	Periodicidad: Trimestral	Periodo	Meta	Avance
				1	30	20
				2	50	50
				3	70	70
				4	100	109
Totales:						
Actividad 1.2	Impartición de cursos y talleres.	Nombre: Nivel porcentual de término de cursos	Periodicidad: Trimestral	Periodo	Meta	Avance
				1	25	0
				2	50	50
				3	75	75
				4	100	100
Totales:						

SISTEMA PARA EL DESARROLLO INTEGRAL DE LA FAMILIA (DIF-TABASCO)

ID: DI-1178159E031-862

AVANCES DE INDICADORES

Nivel	Objetivo	Indicador	Porcentaje de Avances																				
Actividad 2.1	Registro y control de participantes en eventos	Nombre: Diferencia entre solicitudes y lugares disponibles en eventos y talleres Periodicidad: Semestral	<table border="1"> <thead> <tr> <th>Periodo</th> <th>Meta</th> <th>Avance</th> </tr> </thead> <tbody> <tr> <td>1</td> <td>10</td> <td>10</td> </tr> <tr> <td>2</td> <td>20</td> <td>1.66</td> </tr> <tr> <td colspan="2">Totales:</td> <td></td> </tr> </tbody> </table>	Periodo	Meta	Avance	1	10	10	2	20	1.66	Totales:										
Periodo	Meta	Avance																					
1	10	10																					
2	20	1.66																					
Totales:																							
Actividad 2.2	Realización de eventos y talleres.	Nombre: Diferencia eventos programados contra ejecutados Periodicidad: Semestral	<table border="1"> <thead> <tr> <th>Periodo</th> <th>Meta</th> <th>Avance</th> </tr> </thead> <tbody> <tr> <td>1</td> <td>25</td> <td>50</td> </tr> <tr> <td>2</td> <td>50</td> <td>100</td> </tr> <tr> <td colspan="2">Totales:</td> <td></td> </tr> </tbody> </table>	Periodo	Meta	Avance	1	25	50	2	50	100	Totales:										
Periodo	Meta	Avance																					
1	25	50																					
2	50	100																					
Totales:																							
Actividad 3.1	Valoraciones médicas a candidatos de ayudas funcionales.	Nombre: Diferencia porcentual de personas idóneas Periodicidad: Trimestral	<table border="1"> <thead> <tr> <th>Periodo</th> <th>Meta</th> <th>Avance</th> </tr> </thead> <tbody> <tr> <td>1</td> <td>50</td> <td>50</td> </tr> <tr> <td>2</td> <td>100</td> <td>97.8</td> </tr> <tr> <td>3</td> <td>0</td> <td>0</td> </tr> <tr> <td>4</td> <td>0</td> <td>96.25</td> </tr> <tr> <td colspan="2">Totales:</td> <td></td> </tr> </tbody> </table>	Periodo	Meta	Avance	1	50	50	2	100	97.8	3	0	0	4	0	96.25	Totales:				
Periodo	Meta	Avance																					
1	50	50																					
2	100	97.8																					
3	0	0																					
4	0	96.25																					
Totales:																							
Actividad 3.2	Adquisición de de ayudas funcionales.	Nombre: Costo promedio de recursos materiales	<table border="1"> <thead> <tr> <th>Periodo</th> <th>Meta</th> <th>Avance</th> </tr> </thead> <tbody> <tr> <td>1</td> <td>0</td> <td>0</td> </tr> <tr> <td>2</td> <td>0</td> <td>1875.21</td> </tr> </tbody> </table>	Periodo	Meta	Avance	1	0	0	2	0	1875.21											
Periodo	Meta	Avance																					
1	0	0																					
2	0	1875.21																					

SISTEMA PARA EL DESARROLLO INTEGRAL DE LA FAMILIA (DIF-TABASCO)

ID: DI-1178159E031-862

AVANCES DE INDICADORES

Nivel	Objetivo	Indicador	Porcentaje de Avances		
Actividad 3.2	Adquisición de de ayudas funcionales.	Nombre: Costo promedio de recursos materiales Periodicidad: Trimestral	Periodo	Meta	Avance
			3	1000	1875.21
			4	1000	1875.21
			Totales:		

SISTEMA PARA EL DESARROLLO INTEGRAL DE LA FAMILIA (DIF-TABASCO)

ID: DI-1168070E032-863

AVANCES DE INDICADORES

Nivel	Objetivo	Indicador	Porcentaje de Avances		
Fin	Contribuir a reducir las carencias sociales de los adultos mayores como elemento fundamental para el mejoramiento de su calidad de vida.	Nombre: Diferencia de pobreza multidimensional CONEVAL Periodicidad: Bienal	Periodo	Meta	Avance
			1	2.6	
			2	2.6	
			Totales:		
Propósito	Adultos mayores en desamparo son protegidos y asistidos en estancia gerontológica y residencia del adulto mayor "Casa del Árbol".	Nombre: Variación de adultos mayores asistidos en Casa del Ábol Periodicidad: Anual	Periodo	Meta	Avance
			1	70	72
			Totales:		
Componente 1	Cuidado y protección integral otorgado en la residencia del adulto mayor "Casa del Árbol"	Nombre: Variación de asistencia de casa del árbol. Periodicidad: Trimestral	Periodo	Meta	Avance
			1	70	59.16
			2	70	60
			3	70	62
			4	70	60
			Totales:		
Componente 2	Asistencia jurídica y de trabajo social otorgada a Adultos Mayores	Nombre: Cobertura porcentual de asistencia	Periodo	Meta	Avance
			1	100	93.3
			2	100	90
			3	100	91

SISTEMA PARA EL DESARROLLO INTEGRAL DE LA FAMILIA (DIF-TABASCO)

ID: DI-1168070E032-863

AVANCES DE INDICADORES

Nivel	Objetivo	Indicador	Porcentaje de Avances		
Componente 2	Asistencia jurídica y de trabajo social otorgada a Adultos Mayores	Nombre: Cobertura porcentual de asistencia Periodicidad: Trimestral	Periodo	Meta	Avance
			4	100	112.5
			Totales:		
Actividad 1.1	Atención alimentaria y de residencia en "Casa del Árbol"	Nombre: Cobertura de atención Periodicidad: Trimestral	Periodo	Meta	Avance
			1	100	100
			2	100	100
			3	100	100
			4	100	100
			Totales:		
Actividad 1.2	Atención Médica y psicológica.	Nombre: Cobertura de servicios sanitarios Periodicidad: Trimestral	Periodo	Meta	Avance
			1	100	100
			2	100	100
			3	100	100
			4	100	100
			Totales:		
Actividad 2.1	Atención de trabajo social en la residencia del adulto mayor "Casa del Árbol"	Nombre: Eficacia de trabajo social	Periodo	Meta	Avance
			1	80	81.5

SISTEMA PARA EL DESARROLLO INTEGRAL DE LA FAMILIA (DIF-TABASCO)

ID: DI-1168070E032-863

AVANCES DE INDICADORES

Nivel		Objetivo	Indicador	Porcentaje de Avances		
Actividad 2.1	Atención de trabajo social en la residencia del adulto mayor "Casa del Árbol"	Nombre: Eficacia de trabajo social	Periodicidad: Trimestral	Periodo	Meta	Avance
				2	80	80
				3	80	78
				4	80	80.69
				Totales:		
Actividad 2.2	Asistencia jurídica y legal a adultos mayores	Nombre: Cumplimiento entre solicitudes recibidas y atendidas	Periodicidad: Trimestral	Periodo	Meta	Avance
				1	80	83.3
				2	80	80
				3	80	78
				4	80	100
				Totales:		

SISTEMA PARA EL DESARROLLO INTEGRAL DE LA FAMILIA (DIF-TABASCO)

ID: DI-1138070E035-955

AVANCES DE INDICADORES

Nivel	Objetivo	Indicador	Porcentaje de Avances																				
Fin	Contribuir a reducir las carencias sociales; como elementos fundamentales para el desarrollo integral de la familia y el mejoramiento de la calidad de vida de la población vulnerable.	Nombre: Carencias Sociales Promedio de la Población Vulnerable Periodicidad: Bienal	<table border="1"> <thead> <tr> <th>Periodo</th> <th>Meta</th> <th>Avance</th> </tr> </thead> <tbody> <tr> <td>1</td> <td>2.6</td> <td></td> </tr> <tr> <td>2</td> <td>2.6</td> <td></td> </tr> <tr> <td colspan="2">Totales:</td> <td></td> </tr> </tbody> </table>	Periodo	Meta	Avance	1	2.6		2	2.6		Totales:										
Periodo	Meta	Avance																					
1	2.6																						
2	2.6																						
Totales:																							
Propósito	Las personas vulnerables sujetas de asistencia social reciben apoyo y asistencia para la reducción de los riesgos en la integridad física y moral.	Nombre: Diferencia porcentual de personas atendidas Periodicidad: Anual	<table border="1"> <thead> <tr> <th>Periodo</th> <th>Meta</th> <th>Avance</th> </tr> </thead> <tbody> <tr> <td>1</td> <td>5</td> <td>-12.61</td> </tr> <tr> <td colspan="2">Totales:</td> <td></td> </tr> </tbody> </table>	Periodo	Meta	Avance	1	5	-12.61	Totales:													
Periodo	Meta	Avance																					
1	5	-12.61																					
Totales:																							
Componente 1	Asistencia de albergue y servicios funerarios a población vulnerable otorgados a la población vulnerable	Nombre: Promedio de personas atendidas Periodicidad: Trimestral	<table border="1"> <thead> <tr> <th>Periodo</th> <th>Meta</th> <th>Avance</th> </tr> </thead> <tbody> <tr> <td>1</td> <td>104</td> <td>23.52</td> </tr> <tr> <td>2</td> <td>104</td> <td>52.54</td> </tr> <tr> <td>3</td> <td>104</td> <td>76.06</td> </tr> <tr> <td>4</td> <td>104</td> <td>114.25</td> </tr> <tr> <td colspan="2">Totales:</td> <td></td> </tr> </tbody> </table>	Periodo	Meta	Avance	1	104	23.52	2	104	52.54	3	104	76.06	4	104	114.25	Totales:				
Periodo	Meta	Avance																					
1	104	23.52																					
2	104	52.54																					
3	104	76.06																					
4	104	114.25																					
Totales:																							
Componente 2	Protección y asistencia otorgada a niños, niñas, adolescentes y mujeres víctimas de violencia y/o desamparo	Nombre: Diferencia porcentual de personas atendidas Periodicidad: Semestral	<table border="1"> <thead> <tr> <th>Periodo</th> <th>Meta</th> <th>Avance</th> </tr> </thead> <tbody> <tr> <td>1</td> <td>40</td> <td>39.82</td> </tr> <tr> <td>2</td> <td>60</td> <td>81.42</td> </tr> <tr> <td colspan="2">Totales:</td> <td></td> </tr> </tbody> </table>	Periodo	Meta	Avance	1	40	39.82	2	60	81.42	Totales:										
Periodo	Meta	Avance																					
1	40	39.82																					
2	60	81.42																					
Totales:																							

SISTEMA PARA EL DESARROLLO INTEGRAL DE LA FAMILIA (DIF-TABASCO)

ID: DI-1138070E035-955

AVANCES DE INDICADORES

Nivel	Objetivo	Indicador	Porcentaje de Avances		
Componente 3	Apoyos en especie otorgados a personas sujetas de asistencia social.	Nombre: Diferencia porcentual de apoyos otorgados Periodicidad: Trimestral	Periodo	Meta	Avance
			1	10	5.68
			2	30	42.24
			3	30	86
			4	30	104.6
			Totales:		
Componente 4	Servicios de cuidado y desarrollo integral de infantes brindado en los Centros de Desarrollo Infantil y Centro de Asistencia Infantil Comunitario	Nombre: Variación de matrícula de los CENDI's Periodicidad: Semestral	Periodo	Meta	Avance
			1	3	-8.48
			2	3	32.76
			Totales:		
Componente 5	Eventos culturales, deportivos y conmemorativos para incentivar la cohesión social	Nombre: Cumplimiento de Programación Periodicidad: Semestral	Periodo	Meta	Avance
			1	100	100
			2	100	100
			Totales:		
Componente 6	Atención jurídica y asistencia social otorgada a grupos vulnerables víctimas de violencia.	Nombre: Diferencia porcentual de personas atendidas	Periodo	Meta	Avance
			1	0	0
			2	0	0

SISTEMA PARA EL DESARROLLO INTEGRAL DE LA FAMILIA (DIF-TABASCO)

ID: DI-1138070E035-955

AVANCES DE INDICADORES

Nivel		Objetivo	Indicador	Porcentaje de Avances		
Componente 6	Atención jurídica y asistencia social otorgada a grupos vulnerables víctimas de violencia.	Nombre: Diferencia porcentual de personas atendidas	Periodicidad: Trimestral	Periodo	Meta	Avance
				3	0	0
				4	0	0
				Totales:		
Actividad 1.1	Atención de trabajo social en albergue temporal.	Nombre: Eficiencia de trabajo social del albergue temporal	Periodicidad: Trimestral	Periodo	Meta	Avance
				1	25	25
				2	50	50
				3	75	75
				4	100	100
				Totales:		
Actividad 1.2	Servicios de hospedaje y alimentación	Nombre: Cobertura de alimentación en albergue temporal	Periodicidad: Trimestral	Periodo	Meta	Avance
				1	21.25	22.5
				2	42.5	42.5
				3	63.75	63.75
				4	85	80
				Totales:		
Actividad 1.3	Atención de trabajo social en centro velatorio.					

SISTEMA PARA EL DESARROLLO INTEGRAL DE LA FAMILIA (DIF-TABASCO)

ID: DI-1138070E035-955

AVANCES DE INDICADORES

Nivel	Objetivo	Indicador	Porcentaje de Avances		
Actividad 1.3	Atención de trabajo social en centro velatorio.	Nombre: Eficiencia de trabajo social. Periodicidad: Trimestral	Periodo	Meta	Avance
			1	25	25
			2	50	50
			3	75	75
			4	100	100
			Totales:		
Actividad 1.4	Adquisición de recursos materiales para prestación de servicios funerarios.	Nombre: Costo promedio de recursos materiales Periodicidad: Semestral	Periodo	Meta	Avance
			1	970	6764.08
			2	970	1252.36
			Totales:		
Actividad 2.1	Protección y asistencia a niños, niñas y adolescentes.	Nombre: Diferencia porcentual de menores atendidos Periodicidad: Trimestral	Periodo	Meta	Avance
			1	25	32
			2	50	55.36
			3	75	84.4
			4	100	112.97
			Totales:		
Actividad 2.2	Protección y asistencia de mujeres				

SISTEMA PARA EL DESARROLLO INTEGRAL DE LA FAMILIA (DIF-TABASCO)

ID: DI-1138070E035-955

AVANCES DE INDICADORES

Nivel	Objetivo	Indicador	Porcentaje de Avances		
Actividad 2.2	Protección y asistencia de mujeres	Nombre: Diferencia porcentual de mujeres atendidas Periodicidad: Trimestral	Periodo	Meta	Avance
			1	22.5	19.8
			2	45	28.4
			3	67.5	48.2
			4	90	76.77
			Totales:		
Actividad 3.1	Atención de trabajo social en módulo de atención ciudadana.	Nombre: Eficiencia de trabajo social. Periodicidad: Trimestral	Periodo	Meta	Avance
			1	22.5	20.5
			2	45	45.26
			3	67.5	66
			4	90	95.95
			Totales:		
Actividad 3.2	Adquisición de recursos materiales para prestación de servicios y apoyos en especie.	Nombre: Costo promedio de recursos materiales Periodicidad: Semestral	Periodo	Meta	Avance
			1	900	767.86
			2	900	958.27
			Totales:		
Actividad 4.1	Raciones alimenticias a alumnos.				

SISTEMA PARA EL DESARROLLO INTEGRAL DE LA FAMILIA (DIF-TABASCO)

ID: DI-1138070E035-955

AVANCES DE INDICADORES

Nivel	Objetivo	Indicador	Porcentaje de Avances		
Actividad 4.1	Raciones alimenticias a alumnos.	Nombre: Cobertura de alimentación de CENDI's Periodicidad: Trimestral	Periodo	Meta	Avance
			1	17.5	18.35
			2	35	38.32
			3	52.5	57.32
			4	70	72.39
			Totales:		
Actividad 4.2	Atención integral en CENDI's	Nombre: Cobertura atención integral Periodicidad: Trimestral	Periodo	Meta	Avance
			1	1.2	1.14
			2	1.2	1.49
			3	1.2	1.35
			4	1.2	2.25
			Totales:		
Actividad 5.1	Promoción de asistencia a eventos	Nombre: Variación de cumplimiento de eventos Periodicidad: Semestral	Periodo	Meta	Avance
			1	70	70
			2	100	100
			Totales:		
Actividad 6.1	Atención y asistencia jurídica a víctimas de violencia				

TRIBUNAL DE LO CONTENCIOSO ADMINISTRATIVO

ID: CA-1011122E026-819

AVANCES DE INDICADORES

Nivel		Objetivo	Indicador	Porcentaje de Avances		
Fin		Mejorar la gobernabilidad democrática en el estado de Tabasco con un amplio sentido de responsabilidad social, aumentando la confianza en la justicia administrativa.	Nombre: Proporción de sentencias a favor del actor Periodicidad: Anual	Periodo 1	Meta 70	Avance
				Totales:		
Propósito		Dirimir las controversias que se susciten entre la administración pública estatal y municipal con los particulares.	Nombre: Proporción de sentencias definitivas Periodicidad: Anual	Periodo 1	Meta 30	Avance
				Totales:		
Componente		1. Sentencias emitidas en tiempo y forma	Nombre: Promedio de días transcurridos en las demandas para dictar las sentencias Periodicidad: Anual	Periodo 1	Meta 300	Avance
				Totales:		
Componente		2. La justicia administrativa acercada a los ciudadanos	Nombre: Tasa de variación del número de demandas recibidas Periodicidad: Anual	Periodo 1	Meta 10	Avance
				Totales:		
Actividad		Sistematización de la información jurídica	Nombre: Proporción del avance de la sistematización. Periodicidad: Semestral	Periodo 1 2	Meta 0 3	Avance 0
				Totales:		

TRIBUNAL DE LO CONTENCIOSO ADMINISTRATIVO

ID: CA-1011122E026-819

AVANCES DE INDICADORES

Nivel		Objetivo	Indicador	Porcentaje de Avances		
Actividad	Capacitación al personal		Nombre: Proporción de personal capacitado Periodicidad: Semestral	Periodo	Meta	Avance
				1	60	25
				2	75	
				Totales:		
Actividad	Adecuación de la estructura orgánica		Nombre: Proporción del avance de la adecuación de la estructura orgánica Periodicidad: Trimestral	Periodo	Meta	Avance
				1	0	0
				2	1	1
				3	1	1
				4	3	
				Totales:		

TRIBUNAL ELECTORAL DE TABASCO

ID: TE-1011121E025-791

AVANCES DE INDICADORES

Nivel	Objetivo	Indicador	Porcentaje de Avances		
Fin	Garantizar el orden público y la estabilidad política con actos de autoridad en estricto apego al marco jurídico mediante la resolución de medios de impugnación electorales.	Nombre: Porcentaje de credibilidad en el sistema electoral. Periodicidad: Anual	Periodo	Meta	Avance
			1	75	97.72
			Totales:		
Propósito	En el Estado de Tabasco se garantiza que los procedimientos y resoluciones electorales se sujetan a los principios de certeza y legalidad.	Nombre: Porcentaje de eficiencia en las resoluciones emitidas por el Tribunal Electoral de Tabasco Periodicidad: Anual	Periodo	Meta	Avance
			1	75	90
			Totales:		
Componente 1	Los medios de impugnación se han resuelto.	Nombre: Porcentaje de eficacia en las resoluciones emitidas por el Tribunal Electoral de Tabasco Periodicidad: Semestral	Periodo	Meta	Avance
			1	90	80.15
			2	90	90.97
			Totales:		
Actividad 1.1	Actividad institucional del Tribunal Electoral de Tabasco.	Nombre: Porcentaje de eficacia en la ejecución del presupuesto Periodicidad: Trimestral	Periodo	Meta	Avance
			1	25	26.81
			2	50	52.8
			3	70	74.64
			4	100	100
			Totales:		
Actividad 1.2	Sistematización de la información jurisdiccional.				

TRIBUNAL ELECTORAL DE TABASCO

ID: TE-1011121E025-791

AVANCES DE INDICADORES

Nivel	Objetivo	Indicador	Porcentaje de Avances																				
Actividad 1.2	Sistematización de la información jurisdiccional.	Nombre: Porcentaje de avances en la sistematización de la información jurisdiccional Periodicidad: Trimestral	<table border="1"> <thead> <tr> <th>Periodo</th> <th>Meta</th> <th>Avance</th> </tr> </thead> <tbody> <tr> <td>1</td> <td>0</td> <td>0</td> </tr> <tr> <td>2</td> <td>50</td> <td>50</td> </tr> <tr> <td>3</td> <td>100</td> <td>100</td> </tr> <tr> <td>4</td> <td>100</td> <td>100</td> </tr> <tr> <td colspan="3">Totales:</td> </tr> </tbody> </table>	Periodo	Meta	Avance	1	0	0	2	50	50	3	100	100	4	100	100	Totales:				
Periodo	Meta	Avance																					
1	0	0																					
2	50	50																					
3	100	100																					
4	100	100																					
Totales:																							
Actividad 1.3	Impartición de cursos y talleres de actualidad en temas administrativos y jurídico-electorales.	Nombre: Porcentaje de avance en la capacitación Periodicidad: Trimestral	<table border="1"> <thead> <tr> <th>Periodo</th> <th>Meta</th> <th>Avance</th> </tr> </thead> <tbody> <tr> <td>1</td> <td>33</td> <td>33</td> </tr> <tr> <td>2</td> <td>66</td> <td>66</td> </tr> <tr> <td>3</td> <td>100</td> <td>100</td> </tr> <tr> <td>4</td> <td>100</td> <td>100</td> </tr> <tr> <td colspan="3">Totales:</td> </tr> </tbody> </table>	Periodo	Meta	Avance	1	33	33	2	66	66	3	100	100	4	100	100	Totales:				
Periodo	Meta	Avance																					
1	33	33																					
2	66	66																					
3	100	100																					
4	100	100																					
Totales:																							

UNIVERSIDAD INTERCULTURAL DEL ESTADO DE TABASCO

ID: UI-1013075E009-839

AVANCES DE INDICADORES

Nivel		Objetivo	Indicador	Porcentaje de Avances											
Fin	Contribuir a establecer servicios educativos de calidad que aseguren el desarrollo integral de las personas, sus capacidades, competencias y habilidades, para su incorporación a la vida productiva, mediante la permanencia en los servicios educativos.	Nombre: Porcentaje de titulación. Periodicidad: Anual	<table border="1"> <thead> <tr> <th>Periodo</th> <th>Meta</th> <th>Avance</th> </tr> </thead> <tbody> <tr> <td>1</td> <td>9</td> <td>9.77</td> </tr> <tr> <td colspan="3" style="text-align: right;">Totales:</td> </tr> </tbody> </table>	Periodo	Meta	Avance	1	9	9.77	Totales:					
Periodo	Meta	Avance													
1	9	9.77													
Totales:															
Propósito	Los estudiantes de la UIET en su formación profesional mantienen la permanencia en la educación superior de la región sierra	Nombre: Eficiencia terminal Periodicidad: Anual	<table border="1"> <thead> <tr> <th>Periodo</th> <th>Meta</th> <th>Avance</th> </tr> </thead> <tbody> <tr> <td>1</td> <td>40</td> <td>34</td> </tr> <tr> <td colspan="3" style="text-align: right;">Totales:</td> </tr> </tbody> </table>	Periodo	Meta	Avance	1	40	34	Totales:					
Periodo	Meta	Avance													
1	40	34													
Totales:															
Componente	2.- Servicios educativos proporcionados.	Nombre: Ocupación de aulas. Periodicidad: Semestral	<table border="1"> <thead> <tr> <th>Periodo</th> <th>Meta</th> <th>Avance</th> </tr> </thead> <tbody> <tr> <td>1</td> <td>100</td> <td>100</td> </tr> <tr> <td>2</td> <td>100</td> <td>100</td> </tr> <tr> <td colspan="3" style="text-align: right;">Totales:</td> </tr> </tbody> </table>	Periodo	Meta	Avance	1	100	100	2	100	100	Totales:		
Periodo	Meta	Avance													
1	100	100													
2	100	100													
Totales:															
Componente	1.- Deserción	Nombre: Deserción Periodicidad: Anual	<table border="1"> <thead> <tr> <th>Periodo</th> <th>Meta</th> <th>Avance</th> </tr> </thead> <tbody> <tr> <td>1</td> <td>5</td> <td>3.96</td> </tr> <tr> <td colspan="3" style="text-align: right;">Totales:</td> </tr> </tbody> </table>	Periodo	Meta	Avance	1	5	3.96	Totales:					
Periodo	Meta	Avance													
1	5	3.96													
Totales:															
Actividad	2.2.- Garantizar servicios educativos de calidad.	Nombre: Eficiencia presupuestal.	<table border="1"> <thead> <tr> <th>Periodo</th> <th>Meta</th> <th>Avance</th> </tr> </thead> <tbody> <tr> <td>1</td> <td>25</td> <td>22.53</td> </tr> <tr> <td>2</td> <td>60</td> <td>19.72</td> </tr> <tr> <td>3</td> <td>75</td> <td>65.14</td> </tr> </tbody> </table>	Periodo	Meta	Avance	1	25	22.53	2	60	19.72	3	75	65.14
Periodo	Meta	Avance													
1	25	22.53													
2	60	19.72													
3	75	65.14													

UNIVERSIDAD INTERCULTURAL DEL ESTADO DE TABASCO

ID: UI-1013075E009-839

AVANCES DE INDICADORES

Nivel		Objetivo	Indicador	Porcentaje de Avances		
Actividad	2.2.- Garantizar servicios educativos de calidad.	Nombre: Eficiencia presupuestal.	Periodicidad: Trimestral	Periodo	Meta	Avance
				4	97	96.1
				Totales:		
Actividad	2.1.- Docentes en curso de actualización	Nombre: Docentes en curso de actualización.	Periodicidad: Semestral	Periodo	Meta	Avance
				1	35	35
				2	70	35
Totales:						
Actividad	1.1.- Fortalecimiento del programa integral de tutorías.	Nombre: Docente en curso de formación en tutoría	Periodicidad: Semestral	Periodo	Meta	Avance
				1	35	35
				2	70	35
Totales:						

UNIVERSIDAD JUÁREZ AUTÓNOMA DE TABASCO

ID: UJ-1013075E008-829

AVANCES DE INDICADORES

Nivel		Objetivo	Indicador	Porcentaje de Avances		
Fin	Contribuir al desarrollo de profesionales con las capacidades, competencias y habilidades para ser parte de la vida productiva del estado de Tabasco.	Nombre: Cobertura de Educación Superior (Incluye Posgrado)	Periodicidad: Anual	Periodo	Meta	Avance
				1	27.5	28.2
				Totales:		
Propósito	Los alumnos matriculados en la Universidad Juárez Autónoma de Tabasco reciben suficientes servicios educativos para concluir sus estudios profesionales con las habilidades y competencias.	Nombre: Eficiencia Terminal	Periodicidad: Anual	Periodo	Meta	Avance
				1	65	65
				Totales:		
Componente 1	Servicios de apoyo y gestión de calidad brindados.	Nombre: Satisfacción de los Estudiantes	Periodicidad: Semestral	Periodo	Meta	Avance
				1	75	75
				2	80	80
				Totales:		
Componente 2	Asignaturas de la currícula escolar aprobadas.	Nombre: Índice de Aprobación	Periodicidad: Semestral	Periodo	Meta	Avance
				1	57.2	55.94
				2	58.1	57.5
				Totales:		
Componente 3	Planta docente con las capacidades académicas para desarrollar actividades de docencia, investigación y tutorías contratada.	Nombre: Porcentaje de PTC reconocidos por el PROMEP y/o PRODEP.		Periodo	Meta	Avance
				1	50	52.9
				2	51	52.1

UNIVERSIDAD JUÁREZ AUTÓNOMA DE TABASCO

ID: UJ-1013075E008-829

AVANCES DE INDICADORES

Nivel	Objetivo	Indicador	Porcentaje de Avances		
Componente 3	Planta docente con las capacidades académicas para desarrollar actividades de docencia, investigación y tutorías contratada.	Nombre: Porcentaje de PTC reconocidos por el PROMEP y/o PRODEP. Periodicidad: Semestral	Totales:		
Actividad 1.1	Construcción y mantenimiento de la infraestructura de laboratorios, talleres, bibliotecas, espacios áulicos y administrativos.	Nombre: Variación de espacios construidos. Periodicidad: Semestral	Periodo	Meta	Avance
			1	11	11
			2	12	12
			Totales:		
Actividad 1.2	Capacitación del personal administrativo para atender con calidad a la comunidad universitaria.	Nombre: Variación de número de Personal Administrativo Capacitado Periodicidad: Semestral	Periodo	Meta	Avance
			1	55	54
			2	60	61
			Totales:		
Actividad 2.1	Nivelación académica de los estudiantes en las áreas del conocimiento con deficiencia presentados a su ingreso.	Nombre: Porcentaje de Estudiantes Nivelados Periodicidad: Semestral	Periodo	Meta	Avance
			1	12.5	13
			2	15	15
			Totales:		
Actividad 2.2	Realización de cursos culturales, deportivos y de una segunda lengua a los estudiantes para ampliar sus competencias y habilidades.	Nombre: Porcentaje alumnos que participan en actividades de atención integral	Periodo	Meta	Avance
			1	24.5	24
			2	25	25

UNIVERSIDAD JUÁREZ AUTÓNOMA DE TABASCO

ID: UJ-1013075E008-829

AVANCES DE INDICADORES

Nivel	Objetivo	Indicador	Porcentaje de Avances		
Actividad 2.2	Realización de cursos culturales, deportivos y de una segunda lengua a los estudiantes para ampliar sus competencias y habilidades.	Nombre: Porcentaje alumnos que participan en actividades de atención integral Periodicidad: Semestral	Totales:		
Actividad 2.3	Apoyos económicos para incentivar la participación de los estudiantes en actividades científicas.	Nombre: Variación de participación en actividades de investigación. Periodicidad: Semestral	Periodo	Meta	Avance
			1	35	36
			2	40	40
			Totales:		
Actividad 3.1	Apoyos a la planta académica para la conclusión de sus estudios de posgrado.	Nombre: Porcentaje de PTC Habilitados Periodicidad: Semestral	Periodo	Meta	Avance
			1	87.5	88.28
			2	88	89
			Totales:		
Actividad 3.2	Capacitación en las áreas pedagógica y disciplinar a la planta académica.	Nombre: Porcentaje de Planta Académica capacitados Periodicidad: Semestral	Periodo	Meta	Avance
			1	40	40
			2	45	45
			Totales:		
Actividad 3.3	Participación conjunta de los profesores con sus pares académicos para la generación de productos académicos y de investigación.	Nombre: Porcentaje de PTC en el SNI	Periodo	Meta	Avance
			1	11	11.81
			2	11.5	12

UNIVERSIDAD JUÁREZ AUTÓNOMA DE TABASCO

ID: UJ-1013075E008-829

AVANCES DE INDICADORES

Nivel	Objetivo	Indicador	Porcentaje de Avances
Actividad 3.3	Participación conjunta de los profesores con sus pares académicos para la generación de productos académicos y de investigación.	Nombre: Porcentaje de PTC en el SNI Periodicidad: Semestral	Totales: <input data-bbox="1885 412 1990 467" type="text"/>

UNIVERSIDAD POLITÉCNICA DEL CENTRO

ID: PC-013075E009-840

AVANCES DE INDICADORES

Nivel	Objetivo	Indicador	Porcentaje de Avances		
Fin	Establecer servicios educativos de calidad que aseguren el desarrollo integral de las personas, sus capacidades, competencias y habilidades, para su incorporación a la vida productiva, mediante su acceso y permanencia a los programas educativos de la Universidad Politécnica del Centro.	Nombre: Porcentaje de integración de egresados al sector productivo Periodicidad: Anual	Periodo	Meta	Avance
			1	30	25
			Totales:		
Propósito	La comunidad estudiantil de la Universidad Politécnica del Centro tiene mayores oportunidades de acceso a la educación superior.	Nombre: Porcentaje de Variación de la matrícula Periodicidad: Anual	Periodo	Meta	Avance
			1	40	32
			Totales:		
Componente	Oferta de servicios educativos ampliados.	Nombre: Porcentaje de alumnos atendidos Periodicidad: Cuatrimestral	Periodo	Meta	Avance
			1	30	30
			2	60	65
			3	90	98
			Totales:		
Actividad	Equipamiento de los programas educativos con laboratorios y talleres.	Nombre: Laboratorios y talleres equipados	Periodo	Meta	Avance
			1	30	25

UNIVERSIDAD POLITÉCNICA DEL CENTRO

ID: PC-013075E009-840

AVANCES DE INDICADORES

Nivel		Objetivo	Indicador	Porcentaje de Avances		
Actividad			Nombre: Laboratorios y talleres equipados Periodicidad: Cuatrimestral	Periodo	Meta	Avance
				2	60	60
				3	90	75
				Totales:		
Actividad		Formación de cuerpos académicos de la Universidad Politécnica del Centro.	Nombre: Docente en cuerpos académicos Periodicidad: Cuatrimestral	Periodo	Meta	Avance
				1	20	20
				2	40	53
				3	70	76
				Totales:		
Actividad		Certificación de las áreas administrativas de la Universidad Politécnica del Centro.	Nombre: Procesos de gestión certificados Periodicidad: Cuatrimestral	Periodo	Meta	Avance
				1	25	25
				2	50	25
				3	80	25
				Totales:		
Actividad		Contratación de personal docente con posgrados.	Nombre: Porcentaje de Profesores habilitados con posgrados	Periodo	Meta	Avance
				1	30	24
				2	60	50

UNIVERSIDAD POLITÉCNICA DEL CENTRO

ID: PC-013075E009-840

AVANCES DE INDICADORES

Nivel	Objetivo	Indicador	Porcentaje de Avances		
Actividad		Nombre: Porcentaje de Profesores habilitados con posgrados Periodicidad: Cuatrimestral	Periodo	Meta	Avance
			3	90	50
			Totales:		

UNIVERSIDAD POLITÉCNICA DEL GOLFO DE MÉXICO

ID: UG-1013075E009-852

AVANCES DE INDICADORES

Nivel	Objetivo	Indicador	Porcentaje de Avances																	
Fin	Contribuir al establecimiento de servicios educativos de calidad que aseguren el desarrollo integral de las personas, sus capacidades, competencias y habilidades para su incorporación a la vida productiva a través de la existencia de oportunidades de ingreso a estudios profesionales para la población mayor a 18 años del Municipio de Paraíso.	Nombre: Índice de variación del porcentaje de la población mayor de 18 años que cuenta con estudios profesionales entre el año 2010 y el año 2015 en el Municipio de Paraíso, Tabasco. Periodicidad: Trienal	<table border="1"> <thead> <tr> <th>Periodo</th> <th>Meta</th> <th>Avance</th> </tr> </thead> <tbody> <tr> <td>1</td> <td>1</td> <td></td> </tr> <tr> <td>2</td> <td>1</td> <td></td> </tr> <tr> <td>3</td> <td>1</td> <td>0.05</td> </tr> <tr> <td colspan="2">Totales:</td> <td></td> </tr> </tbody> </table>	Periodo	Meta	Avance	1	1		2	1		3	1	0.05	Totales:				
Periodo	Meta	Avance																		
1	1																			
2	1																			
3	1	0.05																		
Totales:																				
Propósito	Habitante entre 18 a 22 años que concluye una Carrera Universitaria.	Nombre: Porcentaje de Eficiencia Terminal Periodicidad: Anual	<table border="1"> <thead> <tr> <th>Periodo</th> <th>Meta</th> <th>Avance</th> </tr> </thead> <tbody> <tr> <td>1</td> <td>60</td> <td>60.52</td> </tr> <tr> <td colspan="2">Totales:</td> <td></td> </tr> </tbody> </table>	Periodo	Meta	Avance	1	60	60.52	Totales:										
Periodo	Meta	Avance																		
1	60	60.52																		
Totales:																				
Componente	Alumno Atendido	Nombre: Porcentaje de Satisfacción de los Estudiantes con respecto a los Servicios Educativos recibidos Periodicidad: Semestral	<table border="1"> <thead> <tr> <th>Periodo</th> <th>Meta</th> <th>Avance</th> </tr> </thead> <tbody> <tr> <td>1</td> <td>90</td> <td>94</td> </tr> <tr> <td>2</td> <td>90</td> <td>92</td> </tr> <tr> <td colspan="2">Totales:</td> <td></td> </tr> </tbody> </table>	Periodo	Meta	Avance	1	90	94	2	90	92	Totales:							
Periodo	Meta	Avance																		
1	90	94																		
2	90	92																		
Totales:																				
Actividad	Establecimiento de un Programa Anual de Selección y Contratación Docente.	Nombre: Promedio de Alumnos Atendidos por cada Profesor Periodicidad: Cuatrimestral	<table border="1"> <thead> <tr> <th>Periodo</th> <th>Meta</th> <th>Avance</th> </tr> </thead> <tbody> <tr> <td>1</td> <td>10</td> <td>9</td> </tr> <tr> <td>2</td> <td>10</td> <td>9</td> </tr> <tr> <td>3</td> <td>10</td> <td>11</td> </tr> <tr> <td colspan="2">Totales:</td> <td></td> </tr> </tbody> </table>	Periodo	Meta	Avance	1	10	9	2	10	9	3	10	11	Totales:				
Periodo	Meta	Avance																		
1	10	9																		
2	10	9																		
3	10	11																		
Totales:																				

UNIVERSIDAD POLITÉCNICA DEL GOLFO DE MÉXICO

ID: UG-1013075E009-852

AVANCES DE INDICADORES

Nivel	Objetivo	Indicador	Porcentaje de Avances																	
Actividad	Implementación de mecanismos para garantizar la permanencia de los estudiantes en sus estudios de Educación Superior	Nombre: Porcentaje de Profesores que dan Cumplimiento a las Actividades Programadas para Tutorías Académicas Periodicidad: Cuatrimestral	<table border="1"> <thead> <tr> <th>Periodo</th> <th>Meta</th> <th>Avance</th> </tr> </thead> <tbody> <tr> <td>1</td> <td>90</td> <td>93</td> </tr> <tr> <td>2</td> <td>90</td> <td>91</td> </tr> <tr> <td>3</td> <td>90</td> <td>90</td> </tr> <tr> <td colspan="3">Totales:</td> </tr> </tbody> </table>	Periodo	Meta	Avance	1	90	93	2	90	91	3	90	90	Totales:				
		Periodo	Meta	Avance																
1	90	93																		
2	90	91																		
3	90	90																		
Totales:																				
Nombre: Porcentaje de Satisfacción de los Estudiantes con Respecto al Programa de Tutorías Periodicidad: Cuatrimestral	<table border="1"> <thead> <tr> <th>Periodo</th> <th>Meta</th> <th>Avance</th> </tr> </thead> <tbody> <tr> <td>1</td> <td>90</td> <td>96.2</td> </tr> <tr> <td>2</td> <td>90</td> <td>94</td> </tr> <tr> <td>3</td> <td>90</td> <td>94</td> </tr> <tr> <td colspan="3">Totales:</td> </tr> </tbody> </table>	Periodo	Meta	Avance	1	90	96.2	2	90	94	3	90	94	Totales:						
Periodo	Meta	Avance																		
1	90	96.2																		
2	90	94																		
3	90	94																		
Totales:																				
Actividad	Establecimiento de un Programa de Mantenimiento de la Infraestructura de la Universidad.	Nombre: % de Cumplimiento del Programa de Mantenimiento a la Infraestructura Periodicidad: Cuatrimestral	<table border="1"> <thead> <tr> <th>Periodo</th> <th>Meta</th> <th>Avance</th> </tr> </thead> <tbody> <tr> <td>1</td> <td>90</td> <td>17</td> </tr> <tr> <td>2</td> <td>90</td> <td>67</td> </tr> <tr> <td>3</td> <td>90</td> <td>55</td> </tr> <tr> <td colspan="3">Totales:</td> </tr> </tbody> </table>	Periodo	Meta	Avance	1	90	17	2	90	67	3	90	55	Totales:				
		Periodo	Meta	Avance																
1	90	17																		
2	90	67																		
3	90	55																		
Totales:																				
Nombre: Porcentaje de Satisfacción de los Alumnos en Relación al Mantenimiento de la Infraestructura	<table border="1"> <thead> <tr> <th>Periodo</th> <th>Meta</th> <th>Avance</th> </tr> </thead> <tbody> <tr> <td>1</td> <td>90</td> <td>87.6</td> </tr> <tr> <td>2</td> <td>90</td> <td>88</td> </tr> </tbody> </table>	Periodo	Meta	Avance	1	90	87.6	2	90	88										
Periodo	Meta	Avance																		
1	90	87.6																		
2	90	88																		

UNIVERSIDAD POLITÉCNICA DEL GOLFO DE MÉXICO

ID: UG-1013075E009-852

AVANCES DE INDICADORES

Nivel		Objetivo	Indicador	Porcentaje de Avances		
Actividad	Establecimiento de un Programa de Mantenimiento de la Infraestructura de la Universidad.		Nombre: Porcentaje de Satisfacción de los Alumnos en Relación al Mantenimiento de la Infraestructura	Periodo	Meta	Avance
			Periodicidad: Cuatrimestral	3	90	88
				Totales:		

UNIVERSIDAD POLITÉCNICA MESOAMERICANA

ID: PM-1013075E009-853

AVANCES DE INDICADORES

Nivel		Objetivo	Indicador	Porcentaje de Avances		
Fin	Contribuir a establecer servicios educativos de calidad que aseguren el desarrollo integral de las personas, sus capacidades, competencias y habilidades, para su incorporación a la vida productiva, mediante un mayor número de egreso de profesionistas.	Nombre: Índice de variación de eficiencia terminal	Periodicidad: Anual	Periodo	Meta	Avance
				1	56	31.2
				Totales:		
Propósito	Los estudiantes de la UPM incrementan el índice de eficiencia terminal.	Nombre: Tasa de egreso	Periodicidad: Anual	Periodo	Meta	Avance
				1	55	38.3
				Totales:		
Componente	C.1.-Proporcionar orientación psicopedagógica a los alumnos para disminuir la deserción escolar y mejorar el índice de eficiencia terminal	Nombre: Índice de cobertura de tutorías	Periodicidad: Cuatrimestral	Periodo	Meta	Avance
				1	100	100
				2	100	100
				3	100	100
				Totales:		
Componente	C.2- Perfil docente que impacte en el área de estudio de los planes y programas ofertados.	Nombre: Porcentaje de profesores que impactan en el área de estudios de los planes y programas ofertados.	Periodicidad: Anual	Periodo	Meta	Avance
				1	100	80
				Totales:		
Componente	C.4- Planes y programas de estudio pertinentes a las necesidades de la región.	Nombre: Procentaje de programas revisados	Periodicidad: Anual	Periodo	Meta	Avance
				1	100	100
				Totales:		

UNIVERSIDAD POLITÉCNICA MESOAMERICANA

ID: PM-1013075E009-853

AVANCES DE INDICADORES

Nivel		Objetivo	Indicador	Porcentaje de Avances		
Componente	C.4- Planes y programas de estudio pertinentes a las necesidades de la región.	Nombre: Procentaje de programas revisados	Periodicidad: Anual	Periodo	Meta	Avance
				1	100	100
				Totales:		
Componente	C.3- Servicios académicos, culturales, deportivos y tecnológicos otorgados	Nombre: Indice de servicios que oferta la universidad	Periodicidad: Anual	Periodo	Meta	Avance
				1	100	90
				Totales:		
Actividad	C.3.2 Implementando un programa de actividades deportivas y culturales.	Nombre: Indice de alumnos en actividades culturales, deportivas y comunitarias	Periodicidad: Anual	Periodo	Meta	Avance
				1	30	28
				Totales:		
Actividad	C.2.1 Capacitación de los docentes en formación disciplinar y estrategias didácticas.	Nombre: Porcentaje profesores actualizados en su formación disciplinar o docente	Periodicidad: Anual	Periodo	Meta	Avance
				1	100	60
				Totales:		
Actividad	C.1.1 Evaluar el programa de tutorías para el mejoramiento de los indicadores educativos	Nombre: Porcentaje de alumnos satisfechos con el programa de tutorías	Periodicidad: Cuatrimestral	Periodo	Meta	Avance
				1	100	80
				2	100	80
				3	100	78
				Totales:		

UNIVERSIDAD POLITÉCNICA MESOAMERICANA

ID: PM-1013075E009-853

AVANCES DE INDICADORES

Nivel		Objetivo	Indicador	Porcentaje de Avances																	
Actividad	C.1.1	Evaluar el programa de tutorías para el mejoramiento de los indicadores educativos	Nombre: Porcentaje de alumnos satisfechos con el programa de tutorías Periodicidad: Cuatrimestral	<table border="1"> <thead> <tr> <th>Periodo</th> <th>Meta</th> <th>Avance</th> </tr> </thead> <tbody> <tr> <td>1</td> <td>100</td> <td>80</td> </tr> <tr> <td>2</td> <td>100</td> <td>80</td> </tr> <tr> <td>3</td> <td>100</td> <td>78</td> </tr> <tr> <td colspan="2">Totales:</td> <td></td> </tr> </tbody> </table>	Periodo	Meta	Avance	1	100	80	2	100	80	3	100	78	Totales:				
Periodo	Meta	Avance																			
1	100	80																			
2	100	80																			
3	100	78																			
Totales:																					
Actividad	C.4.2	Incrementar el número de alumnos en seguimiento de egresados.	Nombre: Índice de seguimiento de egresados Periodicidad: Anual	<table border="1"> <thead> <tr> <th>Periodo</th> <th>Meta</th> <th>Avance</th> </tr> </thead> <tbody> <tr> <td>1</td> <td>40</td> <td>38</td> </tr> <tr> <td colspan="2">Totales:</td> <td></td> </tr> </tbody> </table>	Periodo	Meta	Avance	1	40	38	Totales:										
Periodo	Meta	Avance																			
1	40	38																			
Totales:																					

UNIVERSIDAD POPULAR DE LA CHONTALPA

ID: CH-1013075E008-882

AVANCES DE INDICADORES

Nivel		Objetivo	Indicador	Porcentaje de Avances		
Fin	Contribuir a establecer servicios educativos de calidad que aseguren el desarrollo integral de las personas, sus capacidades, competencia y habilidades, para su incorporación a la vida productiva mediante la formación de profesionales con los conocimientos requeridos por el sector productivo.	Nombre: Porcentaje de alumnos que se titularon durante su primer año de egresados	Periodicidad: Anual	Periodo	Meta	Avance
				1	10	10
				Totales:		
Propósito	Los alumnos de la Universidad Popular de la Chontalpa adquieren los conocimientos en competencias necesarios por el sector productivo.	Nombre: Eficiencia terminal	Periodicidad: Semestral	Periodo	Meta	Avance
				1	18	17
				2	25	24
				Totales:		
Componente	Personal docente actualizado.	Nombre: Porcentaje de docentes que participan en cursos de actualización	Periodicidad: Semestral	Periodo	Meta	Avance
				1	70	68
				2	140	138
				Totales:		
Actividad	Promoción de cursos de actualización a los docentes.	Nombre: Porcentaje de cursos impartidos	Periodicidad: Semestral	Periodo	Meta	Avance
				1	50	49
				2	100	98
				Totales:		

UNIVERSIDAD TECNOLÓGICA DE TABASCO

ID: UT-1013075E009-842

AVANCES DE INDICADORES

Nivel		Objetivo	Indicador	Porcentaje de Avances		
Fin	Contribuir a establecer servicios educativos de calidad que aseguren el desarrollo integral de las personas, sus capacidades, competencias y habilidades, para su incorporación a la vida productiva mediante el incremento del nivel de cobertura	Nombre: Porcentaje de cobertura	Periodicidad: Anual	Periodo	Meta	Avance
				1	8.1	10.1
				Totales:		
Propósito	La Universidad Tecnológica de Tabasco mejora su índice de eficiencia terminal	Nombre: Proporción de eficiencia terminal	Periodicidad: Anual	Periodo	Meta	Avance
				1	48	48.6
				Totales:		
Componente	Alumnos atendidos en programas educativos	Nombre: Proporción de alumnos retenidos en la Universidad Tecnológica de Tabasco	Periodicidad: Anual	Periodo	Meta	Avance
				1	88	88.5
				Totales:		
Actividad	Atención de la matrícula con los recursos recibidos	Nombre: Eficacia en la ejecución de los recursos	Periodicidad: Trimestral	Periodo	Meta	Avance
				1	20	20.45
				2	40	51.43
				3	75	75.7
				4	100	100

UNIVERSIDAD TECNOLÓGICA DEL USUMACINTA

ID: US-1013075E009-834

AVANCES DE INDICADORES

Nivel	Objetivo	Indicador	Porcentaje de Avances		
Fin	Contribuir a establecer servicios educativos de calidad que aseguren el desarrollo integral de las y los estudiantes, sus capacidades, competencias y habilidades, para su incorporación a la vida productiva, mediante la mejora en la eficiencia terminal.	Nombre: Porcentaje de egresados insertados en el sector productivo. Periodicidad: Anual	Periodo	Meta	Avance
			1	55	55
			Totales:		
Propósito	Los alumnos de la UTU mejoran su índice de eficiencia terminal	Nombre: Porcentaje de eficiencia terminal Periodicidad: Anual	Periodo	Meta	Avance
			1	55	60
			Totales:		
Componente 1	C-1. Actualización y mantenimiento de los recursos tecnológicos y materiales proporcionados.	Nombre: Porcentaje de avance en la actualización y mantenimiento del equipo de cómputo Periodicidad: Semestral	Periodo	Meta	Avance
			1	20	20
			2	35	35
			Totales:		
Componente 2	C-2. Difundir la oferta educativa de la UT del Usumacinta	Nombre: Porcentaje de la cobertura de la promoción y difusión de la oferta educativa de la UTU Periodicidad: Anual	Periodo	Meta	Avance
			1	80	85
			Totales:		

UNIVERSIDAD TECNOLÓGICA DEL USUMACINTA

ID: US-1013075E009-834

AVANCES DE INDICADORES

Nivel	Objetivo	Indicador	Porcentaje de Avances																	
Componente 3	C- 3. Apoyo académico de permanencia y egreso efectivo proporcionado en la UTU	Nombre: Porcentaje de apoyo académico de permanencia y egreso efectivo proporcionado en la UTU Periodicidad: Semestral	<table border="1"> <thead> <tr> <th>Periodo</th> <th>Meta</th> <th>Avance</th> </tr> </thead> <tbody> <tr> <td>1</td> <td>40</td> <td>40</td> </tr> <tr> <td>2</td> <td>40</td> <td>45</td> </tr> <tr> <td colspan="2">Totales:</td> <td></td> </tr> </tbody> </table>	Periodo	Meta	Avance	1	40	40	2	40	45	Totales:							
Periodo	Meta	Avance																		
1	40	40																		
2	40	45																		
Totales:																				
Actividad 1.1	A. 1.1. Adquisición de insumos tecnológicos y materiales para fortalecer el proceso de enseñanza aprendizaje	Nombre: Porcentaje de avance en la adquisición de insumos. Periodicidad: Semestral	<table border="1"> <thead> <tr> <th>Periodo</th> <th>Meta</th> <th>Avance</th> </tr> </thead> <tbody> <tr> <td>1</td> <td>10</td> <td>10</td> </tr> <tr> <td>2</td> <td>45</td> <td>46</td> </tr> <tr> <td colspan="2">Totales:</td> <td></td> </tr> </tbody> </table>	Periodo	Meta	Avance	1	10	10	2	45	46	Totales:							
Periodo	Meta	Avance																		
1	10	10																		
2	45	46																		
Totales:																				
Actividad 1.2	A 1.2. Mantenimiento de los equipos de laboratorio.	Nombre: Porcentaje de avance en el mantenimiento de los equipos de laboratorio. Periodicidad: Cuatrimestral	<table border="1"> <thead> <tr> <th>Periodo</th> <th>Meta</th> <th>Avance</th> </tr> </thead> <tbody> <tr> <td>1</td> <td>0</td> <td>0</td> </tr> <tr> <td>2</td> <td>20</td> <td>20</td> </tr> <tr> <td>3</td> <td>25</td> <td>25</td> </tr> <tr> <td colspan="2">Totales:</td> <td></td> </tr> </tbody> </table>	Periodo	Meta	Avance	1	0	0	2	20	20	3	25	25	Totales:				
Periodo	Meta	Avance																		
1	0	0																		
2	20	20																		
3	25	25																		
Totales:																				
Actividad 2.1	A 2.1. Realización de eventos institucionales.	Nombre: Porcentaje en la realización de eventos institucionales. Periodicidad: Semestral	<table border="1"> <thead> <tr> <th>Periodo</th> <th>Meta</th> <th>Avance</th> </tr> </thead> <tbody> <tr> <td>1</td> <td>0</td> <td>0</td> </tr> <tr> <td>2</td> <td>40</td> <td>40</td> </tr> <tr> <td colspan="2">Totales:</td> <td></td> </tr> </tbody> </table>	Periodo	Meta	Avance	1	0	0	2	40	40	Totales:							
Periodo	Meta	Avance																		
1	0	0																		
2	40	40																		
Totales:																				

UNIVERSIDAD TECNOLÓGICA DEL USUMACINTA

ID: US-1013075E009-834

AVANCES DE INDICADORES

Nivel		Objetivo	Indicador	Porcentaje de Avances		
Actividad 2.1			Nombre: Porcentaje en la realización de eventos institucionales. Periodicidad: Cuatrimestral	Periodo	Meta	Avance
				3	50	50
				Totales:		
Actividad 3.1	A 3.1. Selección de estudiantes beneficiados con apoyo de becas diversas.		Nombre: Porcentaje de selección de estudiantes beneficiados/as Periodicidad: Cuatrimestral	Periodo	Meta	Avance
				1	10	10
				2	20	35
				3	35	35
				Totales:		